

Компания АРГО



ЗДОРОВЬЕ И УСПЕХ!

..... <http://argo.pro> .....

# СПРАВОЧНИК ПРОДУКЦИИ

ВЫПУСК

39

- ООО «Алтом-Консульт»
- ООО «Апифарм»
- НПО «АРГО ЭМ-1»
- ООО «Биакс»
- ООО «Биолит»
- ИП «Быкова Т. Н.»
- ООО «ВекторПро»
- Компания «ВПК»
- ООО «Дон»
- ООО «Дэльфа»
- Компания «Здравимпэкс»
- ООО «Интеллект-К»
- ООО «Инферум»
- ООО «ЛучикС-Фарм»
- МПК ЛЯПКО
- ООО НПФ «Марианна»
- ООО «НИИ ЛОП и НТ»
- ЗАО НПФ «Новь»
- NutriCare International
- ООО «Пенталис»
- ООО «Прицера-П»
- ООО «Руслана-ЕС»
- ООО «Сибирь-Цео»
- ООО «ФитоЛайн»
- AD Medicine LLC
- ООО НПФ «Элмет»
- ООО «ЮБ»





Дорогие друзья!

Вы держите в руках Справочник по продукции АРГО. Это говорит о том, что мы с Вами идём одной дорогой. Вы выбрали путь здоровья, успешности и взаимовыгодного сотрудничества. Мы предлагаем Вам готовую систему построения доходного бизнеса с помощью особенной продукции, изготавливаемой эксклюзивно для Компании АРГО. Об этой эксклюзивности «говорит» корпоративная полоса – элемент корпоративного стиля – на любой упаковке нашей продукции.

Хочу акцентировать Ваше внимание на одном моменте, важном как и для Компании, так и для каждого из нас. Компания АРГО – за сбережение природы, за улучшение экологической ситуации в России и мире. Мы используем в производстве своей информационной продукции материалы вторичной переработки. В частности, этот Справочник напечатан на макулатурной бумаге. И это только одно из добрых дел, которые мы совершаем вместе! Если Вы с нами – значит Вы уже находитесь на территории позитивных изменений!

Счастья вам! Приятного и плодотворного сотрудничества с АРГО!

Андрей Борисович Красильников

Президент Компании АРГО



Уважаемые Участники Компании АРГО!

Вы взяли в руки Справочник продукции, характеризующейся высоким качеством, полезностью для здорового человека. Значительная часть Справочника посвящена здоровому питанию, в частности, биологически активным добавкам к пище.

Что же такое БАД? По определению института питания Российской Академии медицинских наук (РАМН), биологически активные добавки к пище – это концентраты натуральных или идентичных натуральным биологически активных веществ, предназначенные для непосредственного приема и/или введения в состав пищевых продуктов. Компания АРГО стремится к тому, чтобы в её ассортименте были натуральные биологически активные вещества.

По данным этого же института, питание в XXI веке будет характеризоваться сочетанием тра-

диционных натуральных продуктов и продуктов модифицированного состава, а также биологически активных добавок к пище.

Все БАД делятся на 3 группы:

1. Нутрицевтики.
2. Парафармацевтики.
3. Пищевые добавки.

Нутрицевтики – это БАД, предназначенные для восполнения эссенциальных веществ – незаменимых факторов питания в организме человека.

Парафармацевтики – от латинского «пара» (рядом, около) и слова «фармацевтики» – лекарственные средства. Вероятно, поэтому бытует заблуждение, что БАД – лечебные средства. Как видите, это не так.

Пищевые добавки – это вещества, которые вводятся в состав пищевых продуктов и предназначены для их обогащения или улучшения органолептических свойств. К ним относятся ароматизаторы, пищевые красители, консерванты, специи и др. Здесь же вы найдете сведения о средствах для домашней физио- и бальнеотерапии.

Прежде, чем употреблять или рекомендовать ту или иную БАД (или их сочетание), а также физио-, бальнеотерапевтические средства, внимательно прочтите Справочник, а в неясных случаях посоветуйтесь с врачом. Помните главный принцип, который использовал отец Медицины Гиппократ, живший в IV в. до новой эры: «Не навреди!»

Александр Иванович Пальцев

Научный консультант Компании АРГО,  
заслуженный врач РФ,  
академик РАЕН, д. м. н., профессор

## Уважаемые Аргonautы!

Компания АРГО предоставляет клиентам широкий ассортимент – более 600 товарных позиций. Эта продукция нужна нам ежедневно, она делает нас более здоровыми, красивыми, помогает с легкостью решать бытовые проблемы.

В справочнике по продукции Компании АРГО № 39 мы вернулись к группировке продукции «по производителям», т.е. после названия компании-изготовителя ниже представлены описания всех ее товаров в алфавитном порядке. И если вы легко ориентируетесь в продукции или хорошо знаете ассортимент производителей-партнеров, то по содержанию вы легко найдете нужный товар.

Но для того чтобы Вам было ещё удобнее ориентироваться в ассортименте, мы предлагаем воспользоваться **Навигатором**, в котором продукция разделена на девять разделов, так же, как на сайте Компании АРГО <http://argo.pro>.

- Здоровое питание
- Полезные наружные средства
- Продукты для красоты
- Средства гигиены
- Аптечка АРГО
- Физиотерапия и массаж на дому
- Хозяйство и быт
- Здоровый автомобиль
- Продукты для животных

Все очень просто!

Если вы ищете **Полезное наружное средство**, применяемое, например, при травмах и ожогах, то ваш пошаговый поиск с помощью Навигатора выглядит так:

- в навигаторе вы открываете **раздел Полезные наружные средства**,
- далее смотрите **подраздел Травмы и ожоги**,
- выбираете из представленного перечня продукт с указанием номера страницы,
- в справочнике открываете эту страницу и читаете подробное описание товара.

С пожеланиями Здоровья, Красоты и Долголетия, информационный отдел Компании АРГО

**СОДЕРЖАНИЕ****ООО «Алтом-Консульт», г. Барнаул**

2708	Емкость с распылителем.....	16
2702	Концентрат «ЛОКС-эко».....	16
2703, 2712	Слокс-эко для растений.....	17
2714	Средство против грызунов «Слокс-эко».....	17
2704	Средство против моли «СЛОКС-эко».....	18
2705	Средство против моли и клопов «СЛОКС-эко».....	18
2713	Стимулятор роста растений хитозановый Слокс-эко.....	18
2711	Удобрение органическое для комплексной подкормки растений «Слокс-эко».....	19
2709	Удобрение органическое для подкормки и защиты растений от вредителей «Слокс-эко».....	20
2710	Удобрение органическое для укрепления корневой системы «Слокс-эко».....	20

**ООО «Апифарм», г. Новосибирск**

0726	Адиабетон.....	21
0701	Аргосластин.....	21
0706	Вазолептин.....	22
0720	Гемолептин.....	22
0707	Гепатолептин.....	23
0715	Карамель леденцовая «Плантико Кардиолептин».....	23
0717	Карамель леденцовая «Плантико Лептопротект».....	23
0708	Кардиолептин.....	24
0702, 0703	Каталитин.....	24
0728	Конфеты таблетированные с раститель- ными экстрактами «Аргофемин».....	25
0722	Концентрат сухой напиток безалкогольного «Алкостоп».....	25
0725	Концентрат сухой напиток безалкогольного «Варико-стоп».....	26
0724	Концентрат сухой напиток безалкогольного «Инфлю-стоп».....	27

0709	Лептоник.....	27
0710	Лептопротект.....	27
0711	Лептоседин.....	28
0721	Мумичага 100.....	29
0704	Набор «Рецепт успеха».....	29
0712	Нефролептин.....	29
0718	Офтальмолептин.....	30
0727	Пентабион.....	30
0705	Хитолан.....	31
0719	Хондролептин.....	32
0713	Энтеролептин.....	32

**НПО «АРГО ЭМ-1», г. Улан-Удэ****Здоровое питание**

2026, 2027, 2025, 2023	Продукт кисломолочный «ЭМ-Курунга».....	34
2016	Продукт кисломолочный сухой «Курунговит ЖКТ».....	36
2015	Продукт кисломолочный сухой «Курунговит».....	36
2017	Продукт кисломолочный сухой «Курунговит-С».....	36
2021	Биодезодорант бытовой «Эмикс».....	37

**Здоровье и быт**

2001	Биоудобрение «Байкал ЭМ-1».....	38
2008	Концентрат биопрепарата «Тамир».....	39
2018	Концентрат кормовой «ЭМ-курунга» (ВетЭМ).....	39
2003	Подкормка для растений «Ургаса».....	40
2002	Среда питательная «ЭМ-патока».....	41
3303	Супер-салфетки.....	41
2031	Удобрение минеральное «ГУМАТЭМ» для защиты растений.....	41
2029	Удобрение минеральное «ГУМАТЭМ» для корневой и внекорневой подкормки культур.....	42
2030	Удобрение минеральное «ГУМАТЭМ» для плодово-ягодных и цветочно- декоративных культур.....	42

2028	Удобрение минеральное «ГУМАТЭМ» универсальное.....	43
2032	ЭМ + салфетки .....	43
2020	ЭМ-доска (подставка вкуса).....	43
2024	ЭМ-керамика с усиленными свойствами ...	43
2019	ЭМ-контейнер (3 шт.).....	44
2006	ЭМ-культиватор.....	45
2013	ЭМ-пластина .....	45

### ООО «Биакс», г. Красноярск

1401	Бальзам «Хвойный дар» .....	47
1403	Ингалятор с бальзамом.....	48
1407	Крем-карандаш «Витапринол» .....	48

### ООО «Биолит», г. Томск

#### Здоровое питание

0302	Аргозид .....	50
0304	Ахиллан .....	50
0307	Венорм.....	51
0305	Венорм на сорбите.....	52
0308	Витамикс .....	52
0309	Витасел.....	53
0310	Галега-Нова .....	53
0320	Гепатосол .....	53
0341	Гепатосол на сорбите .....	54
0350	Кальций-Биолит .....	54
0312	Климатон.....	55
0311	Климатон плюс.....	55
0317	Липроксол .....	56
0316	Липроксол на сорбите .....	57
0301	Марикад .....	57
0314	Напиток концентрированный «Лактавия с соком облепихи и моркови» .....	58
0315	Напиток концентрированный «Лактавия с соком черники и аронии» .....	59
3504	Напиток чайный «Популин» .....	59
3507	Напиток чайный гранулированный «Гепатосол» .....	59

3506	Напиток чайный гранулированный «Гепатосол» .....	59
3502	Напиток чайный гранулированный «Липроксол» .....	59
3501	Напиток чайный гранулированный «Танаксол плюс».....	59
3505	Напиток чайный гранулированный «Уролизин».....	60
3503	Напиток чайный гранулированный «Экорсол» .....	60
3510	Напиток чайный гранулированный на шроте лопуха «Ахиллан» .....	60
3511	Напиток чайный гранулированный на шроте лопуха «Венорм» .....	61
3512	Напиток чайный гранулированный на шроте лопуха «Витамикс» .....	61
3513	Напиток чайный гранулированный на шроте лопуха «Галега-Нова».....	61
3514	Напиток чайный гранулированный на шроте лопуха «Гепатосол» .....	62
3515	Напиток чайный гранулированный на шроте лопуха «Флавигран-очанка».....	62
3516	Напиток чайный гранулированный на шроте лопуха «Эсобел с экстрактом сабельника».....	62
0321	Поликавин .....	62
0337, 0345	Популин .....	63
0323	Простадонт .....	64
0346	Рейши-Кан .....	64
0326	Семена лопуха .....	65
0322	Семена солянки холмовой.....	65
0388	Танаксол.....	66
3508	Танаксол форте .....	66
0347	Токсидонт-май .....	67
0325	Тонизид .....	67
0327	Уролизин.....	68
0329	Флавигран .....	69
0344	Флавигран-очанка .....	69
0330	Флорента напиток .....	70
0331	Флорента спрей.....	71
0334, 0338	Ширлайн .....	71
0332	Ширлайн с ложеином .....	72
0335	Экорсол .....	72
3509	Экорсол форте .....	73
0336	Экстракт корня лопуха .....	73
0339	Экстракт крапивы.....	74
0343	Экстракт подорожника .....	75

0394 Эсобел с экстрактом сабельника болотного.....	76
0306 Эсобел-Арт.....	76

### Наружные средства

0393 Бальзам «Чистотел».....	77
0351 Бальзам для волос.....	78
0352 Ванна скипидарная № 1.....	78
0353 Ванна скипидарная № 2.....	78
0385 Гель «Эплир».....	79
0396 Гель для душа «Для мужчин».....	80
0397 Гель для душа «Морской бриз».....	80
0398 Гель для душа «Черная орхидея».....	80
0373 Гель для интимной гигиены «Блаженство».....	81
0354 Гель против ушибов «Арктика».....	81
0355 Гель рассасывающий «Мамавит».....	81
0377 Концентрат березовый для ног «Бетулан» ..	82
0374 Концентрат с экстрактом корня лопуха.....	82
0381 Концентрат с экстрактом листа крапивы.....	83
0387 Крем «Ширлайн».....	83
0386 Крем «Эплир».....	84
0357 Крем антиаллергический «Солхинол».....	84
0358 Крем антиварикозный «Венорм».....	84
0382 Крем массажный «Мумие».....	85
0362 Крем массажный с экстрактом сабельника «Эсобел».....	85
0363 Крем противовоспалительный «Флорента».....	86
0359 Крем противогрибковый «Микодонт».....	86
0360 Крем противоспориазный «Пикладол».....	86
0376 Маска с экстрактом корня лопуха.....	87
0384 Маска с экстрактом крапивы.....	87
0372 Масло «Эплир».....	87
0371 Соль для ванн «Эсобел».....	88

### ИП «Быкова Т. Н.», г. Екатеринбург

Полустельки супинированные.....	89
2801 Размер 36–38.....	89
2804 Размер 39.....	89
2802 Размер 40–42.....	89
2803 Размер 43–45.....	89

### ООО «ВекторПро», г. Новосибирск

1223 Аргоника коллоидное серебро.....	90
1225 Гель «АльгаРетинол» с витамином А.....	90
1204, 1218 Гель «АргоВасна Календула».....	91
1205, 1219 Гель «АргоВасна Орех».....	92
1208 Гель «АргоВасна Прополис».....	92
1209, 1221 Гель «АргоВасна Сирень».....	93
1201, 1216 Гель «АргоВасна».....	93
1217 Гель «АртроЗлато» для суставов и связок ..	94
1224 Гель «Варико» для вен и капилляров.....	95
1222, 1226 Гель «Вита» с маслом зародышей пшеницы.....	95
1213 Гель «ЛактоХит».....	96
1215 Гель «ХелаГолд» с коллоидным золотом.....	96
1214 Гель «ХелаЦинк».....	97

### Компания «ВПК», г. Москва

3401 Салфетки антисептические стерильные «Эплан от 100 ран».....	98
--	----

### ООО «Дон», г. Томск

#### Здоровье и быт

1063 Аппарат для местной дарсонвализации АМД «ДОН».....	99
1050 Гель для ручной стирки «Марго».....	100
1051 Гель для стирки в автоматической стиральной машине «Марго».....	100
1058 Доска разделочная антисептическая «АРГО+».....	100
1059 Озонатор бытовой «Гроза».....	101
1057 Средство для мытья посуды «Марго».....	101
1054 Электрод «Грибок» для АМД «ДОН».....	102
1055 Электрод «Десенный» для АМД «ДОН».....	102
1056 Электрод «Расческа» для АМД «ДОН».....	102
1061 Электроды индивидуальные для массажера «Стимул».....	102
1060 Электроимпульсный массажер «Стимул» ..	102



**Наружные средства**

1038	Бальзам для губ «Поцелуй»	103
1031	Гель для душа «Пихтовый»	104
1024	Дезодорант-антиперспирант «Этна»	104
1006	Крем антицеллюлитный «Форма А»	105
1007	Крем для проблемной кожи «БЭЛЛЬ»	105
1032	Крем для тела восстанавливающий «Форма А»	106
1041, 1062	Крем от комаров и мошек «Акомарин»	106
1009	Крем усиливающий пигментацию «Витасан»	107
1022, 1040	Крем-бальзам «Артро-Хвоя»	108
1011	Крем-бальзам «Донна»	109
1028	Крем-бальзам «Зимний»	109
1026	Крем-бальзам «Таежный»	110
1023	Крем-бальзам «Целитель»	111
1015	Крем-дезодорант для ног «Степ»	111
1030	Лед косметический отбеливающий «Аврора», лосьон для приготовления льда	112
1016	Лосьон для размягчения огрубевшей кожи	113
1018	Средство для сухой чистки рук «Автошук»	113
1020	Средство по уходу за ногтями «Миг»	113
1025	Средство по уходу за полостью рта «АргоДент»	114

0517	Продукт белково-витаминный «Кедровая сила - Боярская»	120
0518	Продукт белково-витаминный «Кедровая сила - Спортивная»	120
0511	Продукт белково-витаминный «Кедровая сила»	121
0520	Продукт белково-витаминный «Кедровые сливки с шоколадом»	121
0521	Продукт белково-витаминный «Кедровые сливки»	122

**ООО «Компания Здравимпэкс», г. Москва**

3901	Браслет-индикатор ультрафиолетового излучения	123
3902	Термометр жидкокристаллический (полоска)	123
3903	Термометр жидкокристаллический для детского купания	123
3904	Термометр жидкокристаллический для детской бутылочки	124
3905	Термометр жидкокристаллический для непрерывного измерения температуры тела	124
3906	Термометр жидкокристаллический комнатный	125

**ООО «Дэльфа», г. Новосибирск**

0519	Коврик массажный для сиденья «Таежный целитель»	115
0522	Масло «Богатырское»	115
0503	Масло «Долголетие»	116
0504	Масло «Здоровье»	116
0523	Масло «Молодильное»	117
0524	Масло «Целительное»	117
0507	Масло кедровое	118
0513	Масло кедровое с боярышником	118
0506	Масло кедровое с калиной (витамином Е)	119
0505	Масло кедровое с провитамином А	119
0512	Продукт белково-витаминный «Кедровая сила - 2»	119

**ООО «Интеллект-К», г. Москва****Декоративная косметика**

8031	База под лак	126
8116	Бальзам для губ «Голубая лагуна»	126
8129–8133	Блеск для губ	126
8104–8108	Блеск для губ «Шоколадный поцелуй»	126
8150	Выкраски для лаков	127
8083, 8149	Карандаш для бровей	127
8084–8087	Карандаш для век	127
8101, 8102	Карандаш для век с растушевкой	127
8088–8092	Карандаш для губ	127

8099 Карандаш для французского маникюра . . . . .	128
8094–8098 Карандаш-тени для век . . . . .	128
8151 Кисточки (комплект) . . . . .	128
8120–8122 Корректор «Морские камешки» . . . . .	128
8153 Косметичка-саквояж . . . . .	129
8103 Крем сыворотка для ресниц «Голубая лагуна» . . . . .	129
0983, 0984 Крем тональный 01 бежевый, 01 светло-бежевый . . . . .	129
0985, 0986 Крем тональный 02 пастельный, 02 пастельный светлый . . . . .	129
8063–8070 Крем-помада . . . . .	130
8037, 8038 Крем-пудра «Hydrodermic» тон №1 и №2 . . . . .	130
8004 Лак для ногтей голография . . . . .	130
8006, 8007, 8008, 8009, 8010, 8011, 8012, 8013, 8014, 8015, 8018, 8019, 8020, 8021, 8028, 8029, 8030 Лак для ногтей перламутр . . . . .	130
8003 Лак для ногтей сияющие блески . . . . .	131
8002 Лак для ногтей топ для темных лаков . . . . .	131
8005, 8016, 8017, 8022, 8023, 8024, 8025, 8026, 8027 Лак для ногтей эмаль . . . . .	131
8093 Подводка для век . . . . .	132
8117–8119 Помада для губ «Крем-брюле» . . . . .	132
8071–8082 Помада увлажняющая . . . . .	132
8109–8115 Помада-блеск «Карамельный микс» . . . . .	133
8035–8036 Пудра «Камея» двухцветная тон №1 и №2 . . . . .	133
8033–8034 Пудра компактная «Extra fine» . . . . .	134
8155 Спонжи для пудры (комплект) . . . . .	134
8032 Сушка. Верхнее покрытие для ногтей . . . . .	134
8124–8128 Тени гелевые . . . . .	134
8043–8062 Тени компактные «Луна» . . . . .	134
8147 Тени компактные для век (5-цв.) желто-золотые . . . . .	135
8157 Тени компактные для век (5-цв.) зеленые . . . . .	135
8146 Тени компактные для век (5-цв.) розово-серые . . . . .	135
8156 Тени компактные для век (5-цв.) черно-белые . . . . .	135
8042 Тени-румяна «Belt» двухцветные . . . . .	135
8041 Тени-румяна «Samarcand» трехцветные . . . . .	136
8039 Тени-румяна «Senset» трехцветные . . . . .	136
8148 Точилка для карандашей . . . . .	136

8123 Тушь для ресниц «Голубая лагуна» черная . . . . .	136
8141 Тушь для ресниц коричневая . . . . .	136
8139 Тушь для ресниц серая . . . . .	136
8142 Тушь для ресниц синяя . . . . .	136
8143 Тушь для ресниц фиолетовая . . . . .	137
8144 Тушь для ресниц хаки . . . . .	137
8140 Тушь для ресниц черная . . . . .	137
8145 Тушь-уход для ресниц белая . . . . .	137

## Парфюмерно-косметическая продукция

### Парфюмерная продукция

2942 Вода туалетная «Алех» . . . . .	138
2944 Вода туалетная «АННА-МАРИЯ» . . . . .	138
2943 Вода туалетная «ВАЛЕНТИНКА» . . . . .	138
0968 Вода туалетная «ЛИДЕР» . . . . .	138
2945 Вода туалетная «Я ЛЮБЛЮ АРГО» . . . . .	139
0981, 2940 Духи «Мой стиль» . . . . .	139

### Средства для детей

0991 Дымка для тела SPF-25 «Аргоша» . . . . .	139
0971 Крем детский с календулой «Аргоша» . . . . .	139
0972 Масло противовоспалительное с шиповником «Аргоша» . . . . .	140
0973 Молочко бархатистое с маслом моркови «Аргоша» . . . . .	140
0974 Пена для ванн с pH 5,5 «Аргоша» . . . . .	141
0975 Пенка для умывания ласковая «Аргоша» . . . . .	141
0976 Шампунь без слез с ромашкой «Аргоша» . . . . .	141

### Средства для мужчин

2948 Актив-гидратант после бритья . . . . .	142
0963 Лосьон после бритья тонирующий . . . . .	142
2949 Масло для бритья «2 в 1» . . . . .	142

## Уход за волосами

2959	Бальзам для волос интенсивное увлажнение, блеск и объем. ....	142
0951, 2917	Кондиционер-ополаскиватель. ....	143
2958	Крем-шампунь для волос и тела «HYDRO COMFORT».....	143
0953	Лосьон для укрепления и роста волос. ....	143
2957	Шампунь активный Анти-перхоть. ....	144
0954, 2918	Шампунь балансирующий «3 в 1». ....	144
2956	Шампунь интенсивное увлажнение, блеск и объем «AQUA BALANCE». ....	144
2919	Шампунь профилактический анти-перхоть. ....	145

## Уход за кожей тела

2946	Крем + массажер для тела антицеллюлитный. ....	145
0994	Крем для рук и тела. ....	145
0941	Крем-бальзам для ног бактерицидный. ....	145
0942	Масло для тела питательное шелковое. ....	146
2954	Мыло жидкое «Ванильное настроение». ....	146
2953	Мыло жидкое «Молочный шоколад». ....	147
2955	Мыло жидкое «Океанский бриз». ....	147
2951	Мыло жидкое «Цитрусовый фреш». ....	147
2952	Мыло жидкое «Ягодное суфле». ....	147
0945	Пенка для интимного ухода. ....	147
0996	Пудра жидкая для тела парфюмированная. ....	148

## Уход за комбинированной и жирной кожей лица

0993	Крем-баланс антиоксидант. ....	148
0933	Лосьон-тоник противовоспалительный. ....	148
2928	Молочко Цветочное, демакияж + очищение. ....	149
0935	Пенка для умывания с экстрактом красных листьев винограда. ....	149

## Уход за сухой и нормальной кожей лица и шеи

8138	База под макияж Anti-age. ....	149
------	--------------------------------	-----

2927	Комплекс Фруктовый, демакияж + очищение. ....	150
2930	Крем вечерний уход, восстанавливающий 25+. ....	150
2932	Крем вечерний уход, омолаживающий 45+. ....	150
0902	Крем дневной SPF-8. ....	150
2929	Крем дневной уход, активная защита 25+. ....	151
2931	Крем дневной уход, интенсивное увлажнение 45+. ....	151
0906	Крем увлажняющий. ....	151
0905	Крем увлажняющий биоактивный. ....	152
0907	Крем-желе для век SPF-5. ....	152
0903	Крем-лифтинг SPF-4. ....	153
0908	Крем-маска ботанический комплекс-активатор. ....	153
0992	Крем-эксфолиант с эффектом пилинга. ....	153
2936	Лифтинг-сыворотка для век. ....	154
0910	Лосьон-тоник для сухой кожи. ....	154
0909	Лосьон-тоник успокаивающий безалкогольный. ....	154
0911	Маска-пилинг. ....	155
0912	Масло для век и губ длительной гидратации. ....	155
0915	Пенка для умывания с фрутапоном грейпфрута. ....	155
2938	Сыворотка омолаживающая с протеинами шелка. ....	156

**ООО «Инферум», г. Екатеринбург**

4001	Комплекс аппаратно-программный ROFES-E01C. ....	157
------	---	-----

**ООО «ЛучикС-Фарм», г. Москва**

3614	Крем для кожи вокруг глаз «Акулье масло» с кофеином. ....	159
3612	Крем для лица «Акулье масло» с маслом карите. ....	159

3613	Крем для лица, шеи, зоны декольте «Акулье масло» с витаминами В6, Е и С.....	159
3611	Крем для ног «Акулье масло» с листьями красного винограда .....	160
3605	Крем для ног «Акулье масло» с экстрактом босвеллии .....	161
3607	Крем для ног «Акулье масло» с экстрактом окопника .....	161
3606	Крем для суставов «Акулье масло» с глюкозамином и хондроитином .....	161
3609	Крем для тела «Акулье масло» с берёзовым дёгтем .....	162
3610	Крем для тела «Акулье масло» с чагой и муравьиной кислотой .....	162
3615	Маска для кожи вокруг глаз «Акулье масло» с жемчужной пудрой .....	163
3608	Маска для кожи вокруг глаз «Акулье масло» с экстрактом петрушки .....	163
3616	Маска для лица «Акулье масло» с коэнзимом Q10 .....	163
3602	Маска для лица «Акулье масло» с маслом авокадо .....	164
3603	Маска для лица «Акулье масло» с экстрактом банана .....	164
3604	Маска для лица «Акулье масло» с экстрактом винограда .....	165
3617	Маска для лица, шеи, зоны декольте «Акулье масло» с пептидами .....	165
3601	Экспресс-маска для лица «Акулье масло» с эфирными маслами мяты и апельсина ...	166

### МПК ЛЯПКО, г. Донецк

1719	Массажер «Фараон-М».....	168
1724, 1725	Устройство аппликационное Ляпко «Волшебная лента Здоровье» .....	169
1703, 1707	Устройство аппликационное Ляпко «Двойной» .....	169
1726	Устройство аппликационное Ляпко «Коврик малый».....	169
1709	Устройство аппликационное Ляпко «Коврик» .....	169
1701	Устройство аппликационное Ляпко «Малыш» .....	170

1705, 1710	Устройство аппликационное Ляпко «Одинарный» .....	170
1718	Устройство аппликационное Ляпко «Пояс Спутник» .....	170
1727	Устройство аппликационное Ляпко «Пояс Универсальный» .....	170
1702	Устройство аппликационное Ляпко «Ромашка» .....	171
1706	Устройство аппликационное Ляпко «Спутник» .....	171
1711	Устройство аппликационное Ляпко «Спутник» .....	171
1721, 1722, 1723	Устройство аппликационное Ляпко «Стелька-скороход», размеры 37–40, 40–43, 43–46 .....	171
1714	Устройство аппликационное Ляпко «Валик большой».....	172
1712	Устройство аппликационное Ляпко «Валик лицевой» .....	172
1713	Устройство аппликационное Ляпко «Валик универсальный» .....	172

### ООО НПФ «Марианна», г. Новосибирск

1113, 1104, 1144, 1153	Эмульсия «Рициниол Базовый».....	173
1157	Эмульсия «Рициниол Витаминный» .....	174
1115	Эмульсия «Рициниол Интим» .....	174
1140	Эмульсия «Рициниол Камертон» .....	175
1107	Эмульсия «Рициниол Кутикула» .....	175
1139	Эмульсия «Рициниол Лавандовый».....	176
1141	Эмульсия «Рициниол Молодость».....	176
1156	Эмульсия «Рициниол Ногти».....	177
1150	Эмульсия «Рициниол Очищающий» .....	177
1155	Эмульсия «Рициниол Пшеничный» .....	178
1118	Эмульсия «Рициниол Укропный» .....	178
1102, 1112, 1145, 1154	Эмульсия «Рициниол Шалфейный».....	179
1143	Эмульсия «Рициниол Ясный взор».....	180
1146	Эмульсия «Рициниол-К + Рициниол-Н».....	180
1152	Эмульсия гигиеническая «Малышок» .....	180

**ООО «НИИ ЛОП и НТ», г. Новосибирск**

0228	Батончик «Успех-2 Five o'clock»	182
0218	Драже «Нутрифлор SP»	182
0216	Драже «Нутрифлор Арония»	183
0217	Драже «Нутрифлор Сорбус»	184
0210	Коктейль «Грация»	184
0211	Коктейль «Энергия»	185
0246	Коктейль ПРЕМИУМ «Овощной»	187
0247	Коктейль ПРЕМИУМ «Шоколадный»	187
0248	Коктейль ПРЕМИУМ «Яблочный»	187
0213	Напиток чайный «Оздоровительный»	188
0214	Напиток чайный «Тонизирующий»	188
0215	Напиток чайный «Успокоительный»	189
0201, 0236	Нутрикон	190
0204, 0242	Нутрикон Плюс	190
0205, 0243	Нутрикон Селен	191
0206, 0244	Нутрикон Фито	192
0207, 0240	Нутрикон Хром	193
0239, 0245, 0208	Нутрикон Янтарь	193
0249	Пектолакт бифидо	194
0233	Сироп «Сбитень №10 Ликерный»	195
0221	Сироп «Сбитень №12 Изумрудный»	196
0227	Сироп «Сбитень №21 Винный»	196
0222	Сироп «Сбитень №24 Молочный»	196
0219	Сироп «Сбитень №3 Пурпурный»	196
0220	Сироп «Сбитень №7 Багряный»	197
0251	СПА-Масло косметическое «L'amour sucre»	197
0252	СПА-скраб «L'amour sucre»	197

**ЗАО НПФ «Новь», г. Новосибирск****Здоровое питание**

0121	Десерт-кисель «Клюквенный»	199
0117	Десерт-кисель «Молочно-фруктовый»	199
0127	Десерт-кисель «Свекольно-вишневый»	200
0118	Десерт-кисель «Смородиновый»	200
0120	Десерт-кисель «Яблочный»	200
0129	ДиЛитовит для женщин	201
0133	Концентрат безалкогольного напитка «Витаминное ассорти»	201

0134	Концентрат безалкогольного напитка «Сабельник»	202
0112, 0110, 0111	Литовит	202
0101	Литовит-Б	203
0102	Литовит-К	203
0103, 0104, 0126	Литовит-М	204
0113	Литовит-напиток растворимый «Брусника»	204
0114	Литовит-напиток растворимый «Горький коктейль»	205
0105	Литовит-О	205
0106	Литовит-С	205
0107	Литовит-У	206
0108	Литовит-Ф	206
0109	Литовит-Ч	206
0130	Литоспорт набор	207
0132	Нормолит	207
0123	Оптисорб	208
0125	Оптисорб лимонный	209
0191	Дезодорант-осушитель	209
0192	Диск эбонитовый	209

**Здоровье и быт**

0194	Концентрат минеральный кормовой «Цеолит природный»	210
0197	Сорбент-очиститель универсальный для холодильников	210
0198	Сорбент-очиститель универсальный для чайников	211
0199	Устройство стирающее ультразвуковое «Факт»	211

**Наружные средства**

0185	Ассорти «Маски»	212
0186	Ассорти «Скрабы»	212
0142	Гель-скраб «Кия» с экстрактом алоэ	213
0144	Гель-скраб «Кия» с экстрактом ромашки	213
0146	Гель-скраб «Кия» с экстрактом череды	213
0182	Крем-маска «Княжна»	213
0140	Маска альгинатная омолаживающая «Красный клевер»	213
0138	Маска альгинатная противовоспалительная «Мумие»	214

0139	Маска альгинатная увлажняющая «Морские водоросли»	214
0145, 0148	Маска для жирных волос «Мятный пудинг»	214
0141, 0143	Маска для сухих и нормальных волос «Шоколадный пудинг»	215
0149	Маска косметическая «Клеопатра»	215
0151	Маска косметическая «Минеральная»	216
0188	Маска косметическая «Царица»	216
0147, 0150	Маска против выпадения волос «Медовый пудинг»	216
0179	Маска-лифтинг «Чаровница»	217
0154	Масло косметическое «Кия»	217
0159	Пудра-сорбент «Кия»	217
0175	Скраб «Кия» «Ванильная карамель»	218
0176	Скраб «Кия» «Лимон»	218
0183	Скраб «Нежный»	218
0184	Скраб «Нежный» «Пудровая нежность»	219

### Компания «NutriCare International», США

0442	L-Аргинин TSN	220
0421	Nutricare Пау Д'Арко	220
0401	Акулий хрящ	221
0435	Антиоксидант	221
0405	Ацидофилус-Экстра	222
0406	ВАГ	222
0408	Гингко Билоба Плас	222
0409	Глюкозамин-Плас	223
0443	Гортензия TSN	223
0410	Готу Кола	223
0411	Донг Куэй	224
0437	Йохимбе	224
0413	Каль-ди-Маг	224
0444	Кофермент Q-10 TSN	224
0438	Коэнзим Q-10 Нутрикеа	225
0427	Красный клевер TSN	225
0416	Ливер-Плас	226
0445	Люцерна TSN	226
0417	Малти-Комплекс	227
0446	Молозиво TSN	227
0439	Омега Ойл	227
0419	Остео Каль с глюкозамином	228
0420	Пара-Уолнат-Плас	228
0425	Проста-вита	228

0426	Пэшн Флауэр	229
0441	Спирулина TSN	229
0429	Супер Колон Клинз	229
0430	Суперлакс	230
0431	Тиро-Вита	230
0432	Уна дэ Гато, кошачий коготь	231
0447	Фукоксан	231
0433	Эхинацея Нутрикеа	232

### ООО «Пенталис», г. Новосибирск

1316	Аромамедальон	233
1322	Аромаплитка массажная «Сладкие грезы»	233
1317	Бальзам антицеллюлитный «Золотая лань»	234
1302	Бальзам для век «Драгоценная роса»	234
1318	Бальзам для волос «Шелковая нить»	234
1304	Бальзам для лица и шеи «Ласковый ветер»	235
1305	Бальзам для ногтей «Миндальный мотив»	235
1339	Жемчужины для ванн «Антистресс»	236
1340	Жемчужины для ванн «Наедине»	236
1341	Жемчужины для ванн «Тонус»	236
1342	Жемчужины для ванн «Целебные»	237
1324	Масло эфирное «Апельсин»	237
1325	Масло эфирное «Иланг-Иланг»	238
1310	Масло эфирное «Лаванда»	238
1311	Масло эфирное «Лимон»	239
1312	Масло эфирное «Пачули»	239
1313	Масло эфирное «Чайное дерево»	240
1314	Масло эфирное «Эвкалипт»	240
1337	Мыло натуральное «Органик Лайв» с маслом ши и перуанским бальзамом	241
1319	Плитка душистая «Бархатный сезон»	241

### ООО «Прицера-П», г. Москва

1914	Коврик массажный шунгитовый	242
1920	Крем шунгитовый омолаживающий	242
1921	Крем шунгитовый против усталости и отечности ног	243

1919	Крем шунгитовый согревающий .....	243
1902	Накладка антиэлектромагнитная «Магралит-Т» .....	244
1910	Накладка спинная шунгитовая .....	244
1911	Наколенник шунгитовый .....	244
1916	Оберег шунгитовый (малый).....	245
1917	Пирамидка шунгитовая.....	245
1912	Пояс шунгитовый .....	246
1905	Соль океаническая «Пихта».....	246
1913	Шунгит для минерализации воды .....	247

### ООО «Руслана-ЕС», г. Новосибирск

2225	ЗВК «Реагент 3000» «Драйв» .....	248
2215	ЗВК «Реагент 3000» «Драйв-плюс» .....	249
2224	ЗВК «Реагент 3000» «Промывка масляной системы» .....	250
2223	ЗВК «Реагент 3000» «Промывка системы охлаждения».....	250
2222	ЗВК «Реагент 3000» «Промывка топливной системы».....	251
2212	ЗВК «Реагент 3000» «Супердрайв» .....	252
2213	ЗВК «Реагент 3000» для АКПП.....	253
2219	ЗВК «Реагент 3000» для двухтактного двигателя .....	253
2220	ЗВК «Реагент 3000» для топливной системы на 1000 л топлива .....	254
2216	ЗВК «Реагент 3000» для топливной системы на 150 л топлива.....	255
2217	ЗВК «Реагент 3000» для топливной системы на 500 л топлива.....	256
2218	ЗВК «Реагент 3000» для трансмиссии .....	256

### ООО «Сибирь-Цео», г. Новосибирск

1626	Картридж для фильтра «Водолей» ПРЕМИУМ угольно-цеолитовый .....	257
1628	Картридж для фильтра «Водолей» ПРЕМИУМ умягчающий .....	257
1627	Картридж для фильтра «Водолей» ПРЕМИУМ шунгитовый .....	257
1631	Картридж для фильтра под мойку «Водолей-БКП» обезжелезивающий.....	258

1618	Картридж для фильтра под мойку «Водолей-БКП» полипропиленовый.....	258
1619	Картридж для фильтра под мойку «Водолей-БКП» угольный .....	258
1620	Картридж для фильтра под мойку «Водолей-БКП» умягчающий .....	258
1621	Картридж для фильтра под мойку «Водолей-БКП» цеолитовый.....	259
1622	Картридж для фильтра под мойку «Водолей-БКП» шунгитовый.....	259
1612	Картридж для фильтра-кувшина «Водолей» угольно-цеолитовый.....	259
1614	Картридж для фильтра-кувшина «Водолей» умягчающий.....	260
1613	Картридж для фильтра-кувшина «Водолей» шунгитовый .....	260
1607	Картридж для фильтров «АРГО-К» и «АРГО-МК» угольно-цеолитовый .....	261
1616	Картридж для фильтров «АРГО-К» и «АРГО-МК» умягчающий .....	261
1615	Картридж для фильтров «АРГО-К» и «АРГО-МК» шунгитовый .....	261
1606	Комплект дополнительный фильтрующий ДФК «АРГО+» .....	262
1608	Комплект запасной для фильтров «АРГО», «АРГО-М».....	262
1624	Комплект картриджей для фильтра высокопроизводительного «Водолей-БКП».....	263
	Картридж полипропиленовый .....	263
	Картридж цеолитовый.....	263
	Картридж угольный.....	264
1630	Кувшин для воды «Водолей».....	264
1629	Минерализатор воды природный «Кремень».....	264
1601	Фильтр «АРГО» .....	265
1602	Фильтр «АРГО-К».....	266
1603	Фильтр «АРГО-М» .....	266
1604	Фильтр «АРГО-МК» (картриджный вариант).....	266
1625	Фильтр «Водолей» Премиум.....	267
1623	Фильтр высокопроизводительный «Водолей-БКП».....	267
1617	Фильтр под мойку «Водолей-БКП».....	268
1611	Фильтр-кувшин «Водолей» .....	269
1605	Фильтр-насадка «АРГО-Душ» .....	270

1609	Элемент фильтрующий дляДФК «АРГО+».....	271
1610	Элемент фильтрующий для фильтра-насадки «АРГО-Душ».....	271

## ООО «ФитоЛайн», г. Москва

### Здоровое питание

2321	Альгинат кальция.....	273
2305	Лесмин.....	274
2327	Провитам.....	274
2307	Сироп с хлорофиллом «Фитолон».....	275
2304	Фитолон-Кламин.....	275

### Здоровье и быт

2324	Средство дезинфицирующее «БИОПАГ-Д».....	276
------	--	-----

### Наружные средства

2325	Гель для гидратации кожи.....	277
2312	Крем антицеллюлитный моделирующий с экстрактом царского дерева и периллы.....	278
2308	Крем-депилятор «Альфион».....	278
2313	Лифтинг-маска с экстрактом Царского дерева для лица.....	278
2326	Маска для тонкой и чувствительной кожи.....	279
2318	Мыло туалетное глицериновое «Фитолон».....	279
2322	Освежитель полости рта с экстрактом семян периллы «Альфион».....	279
2301	Паста зубная «Аргодент Море».....	280
2323	Паста зубная «Аргодент с экстрактом периллы».....	280
2302	Паста зубная «Аргодент Хвоя».....	281
2303	Паста зубная «Бебидент вкусняшка».....	281
2311	Пилинг-гель для тела с люффой, экстрактом царского дерева и маслом «Каротино».....	281

2310	Спрей с экстрактом Царского дерева для укладки волос.....	281
2317	Сыворотка с экстрактом царского дерева для укрепления и восстановления волос.....	282

## Компания AD Medicine LLC, Калифорния, США

### Здоровое питание

0815	АнгиОмега Комплекс.....	283
0801	Анти-Оксидант.....	283
0807	Артро Комплекс.....	284
0818	Био-Клининг Комплекс.....	285
0808	Брейн Бустер.....	286
0810	Бьюти Нэчурал.....	287
0813	Визио Комплекс.....	288
0819	Гастеро Комплекс.....	288
0811	Детокс.....	289
0802	Имьон Саппорт.....	290
0803	Кардио Саппорт.....	291
0820	Лайф Малти-Фактор.....	292
0804	Мейл Эктив Комплекс.....	293
0812	Ментал Комфорт.....	294
0821	Нефрин Комплекс.....	295
0809	Остео Комплекс.....	296
0822	Реотон Комплекс.....	296
0817	Слип Контрол.....	297
0816	Тирео Саппорт.....	298
0805	Фимейл Эктив Комплекс.....	298
0814	Фо Кидз.....	299
0806	Шугар Бэланс.....	300

### Наружные средства

0850	Крем для кожи вокруг глаз интенсивный ..	301
0851	Крем для лица ночной питательный .....	302
0852	Крем для лица омолаживающий .....	302
0858	Крем для лица очищающий.....	303
0853	Крем дневной от морщин .....	303
0854	Крем-гель для женщин «Female Body Balance BIA-Gel».....	304



0855	Крем-гель ночной восстанавливающий «Night Active Renovation BIA-Gel» .....	305
0856	Крем-гель омолаживающий «Active Longevity BIA-Gel» .....	305
0857	Лифтинг-комплекс интенсивный .....	306
0859	Тоник для лица освежающий .....	306

### **ООО НПФ «Элмет-СПб», г. Санкт-Петербург**

3201	Пленка «Полимедэл» .....	307
------	--------------------------	-----

### **ООО «ЮГ», г. Бийск**

0601	Бальзам «Альпийский аромат» .....	308
0602	Бальзам «Витаминный +» .....	308
0603	Бальзам «Казанова» .....	309
0604	Бальзам «Сибирячок» .....	309
0626	Бальзам «Сибирячок» с семенами тыквы и листьями берёзы .....	310
0627	Бальзам «Сибирячок» с фенхелем и укропом .....	311
0620	Гельмипаль .....	311
0618	Гепаль .....	312
0605	Драже «Арго-пан» .....	312
0606	Драже «Кальцепан» .....	312
0611	Драже «Пантошка» .....	313
0607	Драже «Пантошка-А» .....	314
0608	Драже «Пантошка-Са» .....	314
0609	Драже «Пантошка-Fe» .....	315
0610	Драже «Пантошка-Йод» .....	316
0621	Драже обогащенное «Ледипан» .....	317
0622	Драже обогащенное профилактическое «Лонопан» .....	318
0623	Драже с калиной «Помогуша» .....	319
0624	Драже с облепихой «Помогуша» .....	319
0625	Драже с прополисом «Помогуша» .....	320
0612	Конфеты обогащенные пробиотические «Бифидопан» .....	321
0613	Конфеты обогащенные пробиотические «Лактопан» .....	321

0615	Конфеты обогащенные пробиотические «Пробиопан» .....	322
0616	Ферропан .....	322
0619	Холепаль .....	323
0617	Эргопан .....	324

ООО «Алтом-Консульт»,  
г. Барнаул



## 2708 ЕМКОСТЬ С РАСПЫЛИТЕЛЕМ

Предназначена для поддержания чистоты в доме, офисе и автомобиле, для облегчения ухода за домашними растениями, для увлажнения, ароматизации помещений. Распылитель многократного использования емкостью 500 мл изготовлен из прочного пластика, он максимально удобен и экономичен: снижает расход продукта и экономит Ваши деньги.



### Рекомендации.

Применение распылителя с универсальным средством «ЛОКС-эко».

Распылителем удобно пользоваться при уходе за стеклянными поверхностями. Для этого разведите готовое средство водой в соотношении 1:10, при помощи распылителя нанесите полученный раствор на обрабатываемую поверхность, протрите салфеткой.

Универсальное средство применяется в готовом виде при полировке мебели, пластиковых деталей салона автомобиля. Грязные поверхности перед полировкой необходимо отмыть ЛОКСом.

Бампер и лобовая часть автомобиля легко отмываются летом от саранчи и мошек, если предварительно эти поверхности обработать ЛОКСом, в том числе при помощи распылителя.

При уходе за кухонной мебелью, сантехникой средство разводится водой в соотношении 1:3.

Емкость с распылителем можно рекомендовать в качестве подарка для предприятий и организаций, где проходит большое количество посетителей – для парикмахерских, администрации и т. д., как имиджевый продукт Компании АРГО.

Распылитель удобен при утюжке белья, чистке кафельной плитки, пластиковых покрытий и других работ, в том числе и на дачных участках по уходу за растениями.

## 2702 КОНЦЕНТРАТ «ЛОКС-ЭКО»

**Состав:** комплекс ПАВ, полезные добавки, красители, ароматизаторы, вода.

### Свойства:

- Экологично. Отсутствие в составе токсичных и раздражающих веществ подтверждается санитарно-эпидемиологическим заключением. Может использоваться на любых поверхностях (металл, стекло, ткани, ковры, кожа и т.д.) без их повреждения, не раздражая при этом кожи рук (поскольку не содержит едких щелочей, pH нейтральный).
- Экономично, выгодно и эффективно. Экономит деньги, заменяя более 10 средств, приобретаемых для создания чистоты: стеклоочиститель, полироль, пятновыводитель, средство для чистки ковров, кожаных изделий, мебели, кафеля, вентиляционных решеток, ухода за сантехникой и многое другое. Обеспечивает уход за автомобилем. В качестве автошампуня обладает полирующим и водоотталкивающим, а в зимнее время антиобледенительным эффектом. Создает эффект освежения окраски. Удаляет жевательную резинку, засохшую мошкору, битумные пятна, смолу от почек деревьев, очищает от грязи и пыли пластик, кожу, ковровин. Убирает большую часть загрязнений и пятен, не вошедших в структуру ткани или материала. Существенно сокращает время уборки, так как на очищенной поверхности образуется пленка, которая не только освежает внешний вид изделия, но и облегчает последующий уход за ним.
- Позволяет существенно увеличивать свои доходы, так как используется и обычными потребителями, и многочисленными организациями (гостиницы, банки и т. п.).

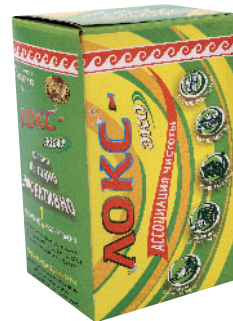

**Рекомендации.** Развести концентрат чистой водой 1:5, взболтать, а полученные 1,5 л готового средства применять согласно инструкции.

**Форма выпуска.** 250 мл средства и губка.

## 2703, 2712 СЛОКС-ЭКО ДЛЯ РАСТЕНИЙ

### Показания к применению.

Для ароматизации зимних садов, оранжерей, теплиц и предохранения растений и рассады овощных и цветочных культур от тли различных видов, оранжерейной белокрылки, паутинных щитовок, ложнощитовок, червецов и других вредителей.

**Состав:** вода, комплекс фитоконпонентов.

**Свойства:** экологичность (уникальный комплекс натуральных компонентов), длительность защитного действия, удобство применения.

**Рекомендации.** Удалить поврежденные, больные листья. Встряхнуть бутылочку. Опрыскать средством все части растения, в том числе листья с наружной и внутренней стороны и поверхность земли вокруг ствола. Опрыскать растения, находящиеся рядом с поврежденным экземпляром. При наличии белокрылки и корневого клеща дополнительно пролить средством землю, до вытекания воды в поддон.

**Форма выпуска:** 110 или 250 мл.



## 2714 СРЕДСТВО ПРОТИВ ГРЫЗУНОВ «СЛОКС-ЭКО»

Применяется для результативной борьбы с грызунами: крысами (серой, черной, водяной); мышами; сусликами, степными пеструшками и др.

**Состав:** дифенацин (0,015 %), пищевая основа, аттрактант, краситель жел-



тый, антиоксиданты, «битрекс» – горечь, предохраняющая приманку от поедания домашними животными.

### Свойства:

- хорошо поедается грызунами, обеспечивая их гибель после однократного использования;
- действует на протяжении длительного времени;
- устойчиво к атмосферным воздействиям;
- исключает развитие у грызунов приманкобоязни, так как их гибель наступает на 6–13 сутки, т.е. передачи сигнала тревоги не происходит;
- не обладает кожно-резорбтивным, местно-раздражающим и сенсibiliзирующим действием;
- входящая в состав горечь защищает домашних животных от поедания как приманки, так и грызунов, съевших приманку;
- обладает избирательным действием – выраженная токсичность по отношению к грызунам и сниженное токсическое действие на домашних животных и человека (малоопасные препараты);
- при применении не требует проведения подготовительных мероприятий, специального оборудования, специальных средств защиты.

### Применение препарата в практике дератизации:

- жилые дома и территории вокруг них;
- детские, лечебные и оздоровительные учреждения (в недоступных для детей местах);
- предприятия пищевой и комбикормовой промышленности и прилегающие к ним территории;
- продуктовые склады и магазины;
- рестораны, кафе, столовые;
- гаражи, сараи, подвалы, погреба, котельные и другие хозяйственные постройки;
- метрополитен и другие подземные сооружения, транспортные средства.

**Способ применения:** средство раскладывается на обрабатываемых объектах (норма расхода: мыши – 1–2 таблетки, крысы – 2–3 таблетки). Интервал раскладки – 2–15 м в зависимости от захламленности помещения и численности грызунов.

Через две недели при обнаружении следов жизнедеятельности грызунов обработку повторяют.

**Форма выпуска:** 4 таблетки.

## 2704 СРЕДСТВО ПРОТИВ МОЛИ «СЛОКС-ЭКО»

### Показания к применению.

Для ароматизации одежды и предметов мебели с целью предохранения их от моли. Одновременно устраняет затхлый запах от расположенных рядом предметов домашнего обихода.

**Состав:** впитывающая и удерживающая основа, комплекс фитокомпонентов.

**Свойства:** экологичность (уникальный комплекс натуральных компонентов), длительность защитного действия, удобство применения.

**Рекомендации.** Проколоть защитную пленку, закрывающую отверстия в центральной части баночки, и разместить баночку со средством на антресолях, в гардеробе и т. п. из расчета: одна баночка на одну единицу мебели. Крепить так, чтобы вещи не прилегали плотно к отверстиям на крышке.

**Форма выпуска:** 1,2 г в банке.



## 2705 СРЕДСТВО ПРОТИВ МОЛИ И КЛОПОВ «СЛОКС-ЭКО»

**Состав.** Вода, комплекс фитокомпонентов, пищевой ароматизатор.

**Свойства.** Экологичность, длительность защитного действия, удобство применения.

**Показания к применению.** Для ароматизации предметов мебели и одежды с целью предохранения их от моли и клопов.

**Рекомендации по применению.** Встряхнуть флакон и с расстояния 10 см равномерно



но распылить средство до легкого увлажнения одежды и мебели.

**Форма выпуска.** 110 мл.

## 2713 СТИМУЛЯТОР РОСТА РАСТЕНИЙ ХИТОЗАНОВЫЙ СЛОКС-ЭКО



Высокоэффективное хитозансодержащее безопасное жидкое органическое удобрение для внекорневой подкормки и профилактической защиты растений (комнатных цветов, рассады и растений открытого грунта) от возбудителей болезней и стрессов.

**Состав.** Производится из переработанных специальным образом цист (яиц) рачка соленых озер Artemia Salina. Гектарная норма эквивалентна внесению 40 т навоза на 1 га.

### Свойства.

- При предпосевной обработке семян и посадочного материала проявляет инсектицидные и фунгицидные свойства, способствует увеличению всхожести и энергии прорастания, повышает урожайность и улучшает биохимические показатели выращенной продукции.
- Является «природным доктором» растений (не напрямую подавляет фитопатогены, а активизирует естественный потенциал растительной ткани (натуральный хитозан содержит полисахариды особой природы, которые мобилизуют защитную систему растений, позволяя им противостоять болезням (корневые гнили, фитофтороз, мучнистая роса и др.) и стрессовым ситуациям (заморозки, засуха, пересадки), а также аминокислоты, являющиеся стимуляторами роста и обеспечивающие растения основными макро- и микроэлементами).

- За счет высокой поверхностной активности липидов, содержащихся в удобрении, сокращается объем испаряемой с листьев влаги, поэтому эффективность обработок значительно возрастает в засушливый период.
- Применение препарата повышает эффективность внесения минеральных и органических удобрений и способствует мобилизации растениями питательных веществ из почвы.
- Сокращает сроки созревания и продляет период плодоношения.

#### **Рекомендации.**

- Удобрение используют в микродозах.
- Передозировка нежелательна.
- Рабочий раствор готовят путем разведения препарата водой и используют в течение суток.

Предпосевная обработка семян и посадочного материала, внекорневые подкормки, оптимальные сроки проведения подкормок, меры предосторожности. – см. Инструкцию.

**Форма выпуска:** 5 мл средства в шприце (концентрат).

### **«СЛОКС-ЭКО» – СЕРИЯ ВЫСОКОКОНЦЕНТРИРОВАННЫХ ОРГАНИЧЕСКИХ УДОБРЕНИЙ**

Препараты являются вытяжкой из конского навоза, соединенной с компонентами природного характера. Применяются для комнатного цветоводства, выращивания рассады и растений открытого грунта.

**Свойства.** Содержат все необходимые компоненты: азот, фосфор, калий, кальций, магний и другие макро- и микроэлементы.

Содержат биологические стимуляторы роста, а также вещества, повышающие устойчивость растений к заболеваниям.

Уникальная микрофлора подкормки эффективно подавляет развитие патогенных микроорганизмов в почве, улучшает ее структуру, создавая питательную органическую среду для растений и полезных микроорганизмов, способствует формированию корневой системы, увеличивает энергию роста, повышает сопротивляемость болезням. Применение при производстве препаратов специальной технологии – метода анаэробной микробиологической ферментации – позволило в 500 мл вытяжки сконцентрировать столько же полезных веществ, сколько содержит 40 кг конского навоза.

**Рекомендации.** Взболтать бутылку и налить в крышку-дозатор необходимое количество препарата из расчета 0,5 колпачка (30 мл) на 1–1,5 л воды. Рекомендуемая регулярность подкормки рассады и цветов: с февраля по октябрь – один раз в неделю, с октября по февраль – 2 раза в месяц. Для подкормки растений в открытом грунте препарат разводится в 30–50 раз (0,5 л на 15–25 л воды).

**Форма выпуска:** 500 мл средства во флаконе.

### **2711 УДОБРЕНИЕ ОРГАНИЧЕСКОЕ ДЛЯ КОМПЛЕКСНОЙ ПОДКОРМКИ РАСТЕНИЙ «СЛОКС-ЭКО»**

**Состав:** вытяжка конского навоза.

**Свойства:** обеспечивает лучшую адаптацию и приживаемость растений. Рекомендуется применять для новых посадок. В комнатном цветоводстве особо подходит для фиалок, пальм, драцен, юкки, фикусов, цитрусовых, папоротников.



## 2709 УДОБРЕНИЕ ОРГАНИЧЕСКОЕ ДЛЯ ПОДКОРМКИ И ЗАЩИТЫ РАСТЕНИЙ ОТ ВРЕДИТЕЛЕЙ «СЛОКС-ЭКО»

**Состав:** вытяжка конского навоза, масло пихты, экстракт полыни горькой, экстракт хвоща полевого.

**Свойства.** Обеспечивает дополнительную профилактическую защиту растений от вредителей, обитающих в прикорневом коме земли. Увеличивает прочность клеточной ткани растений.



## 2710 УДОБРЕНИЕ ОРГАНИЧЕСКОЕ ДЛЯ УКРЕПЛЕНИЯ КОРНЕВОЙ СИСТЕМЫ «СЛОКС-ЭКО»

**Состав:** вытяжка конского навоза, касторовое масло, витамин В<sub>1</sub>, йод, экстракт хвоща полевого.

**Свойства:** дополнительно стимулирует образование новых корней и рост растений, увеличение и укрепление завязей, обеспечивает высокую урожайность. Особенно эффективно при пересадке и пикировке.



## БИЗНЕС-ИНСТРУМЕНТЫ АРГОНАВТА

### С ЧЕГО НАЧАТЬ ОБЩЕНИЕ?



Визитная карточка сегодняшнего бизнесмена – важная составляющая имиджа фирмы и имиджа ее владельца, а также фирменного корпоративного стиля. Визитка – это эффективная и недорогая форма рекламы Вас и Вашего бизнеса. Если вы хотите сообщить рабочий телефон новому знакомому, можете просто написать его

на листочке, или продиктовать, или, как сейчас распространено: «Давай я тебе позвоню, и мой номер высветится!» Но правильно ли это? Если вы бизнесмен, то важно, чтобы человек захотел воспользоваться вашим телефонным номером, а значит помимо информативности, визитка должна содержать элементы корпоративного стиля. Помните, что визитка – это стратегическое оружие, и она всегда должна быть при себе.

Визитные карточки единого фирменного стиля доступны каждому аргонавту. Вам нужно только зайти на сайт argo.pro и в разделе «Сервисы» скачать бланк визитной карточки и выбрать понравившийся вариант. Сами впишите свою контактную информацию и отнесите файл в типографию. Все просто!

ООО «Апифарм»,  
г. Новосибирск



## 0726 АДИАБЕТОН

Улучшение углеводного обмена.

**Состав:** магния аспарагинат, калия аспарагинат, липоевая кислота, сухой экстракт корня лопуха, сухой экстракт столбиков с рыльцами кукурузы, витамин В<sub>1</sub> (тиамин); хрома пиколинат, вспомогательные вещества – сахар молочный (лактоза) магния стеарат.

### Свойства:

- снижает всасывание липидов в желудочно-кишечном тракте;
- ускоряет поступление глюкозы в клетки, усиливает действие инсулина и снижает потребность в этом гормоне;
- повышает эффективность использования глюкозы клетками и стимулирует выработку энергии;
- нормализует уровень холестерина и нейтральных жиров в крови.

### Показания к применению.

Применяется для профилактики и в составе комплексной терапии:

1. Возрастных нарушений углеводно-жирового обмена (метаболический синдром):
  - повышение глюкозы крови (натощак) > 6,1 ммоль/л;
  - повышение глюкозы крови через 2 часа после сахарной нагрузки > 7,8 ммоль/л;
  - повышение общего холестерина крови > 5,0 ммоль/л;
  - повышение триглицеридов крови > 1,7 ммоль/л;
  - снижение холестерина ЛПВП:
    - у мужчин < 0,9 ммоль/л;



- у женщин < 1,0 ммоль/л.
2. Ожирения (ИМТ > 30 кг/м<sup>2</sup>) преимущественно при абдоминальном типе жировотложения:
    - у мужчин: ОТ > 94 см,
    - и/или ОТ/ОБ > 0,9;
    - у женщин: ОТ > 80 см,
    - и/или ОТ/ОБ > 0,85.
  3. Сахарного диабета II типа
  4. Жирового гепатоза

**Рекомендации по применению:** взрослым по 1 капсуле 2–3 раза в день во время еды, запивая водой. Продолжительность приема – 1 месяц. При необходимости прием можно повторять 3–4 раза в год.

Эффективность Адиабетона значительно повышается при низкожировой и низкокалорийной (1200–1500 ккал/сутки) диете и увеличении физической активности.

**Противопоказания:** индивидуальная непереносимость компонентов БАД, беременность, кормление грудью, гипогликемия, гипермагниемия, гиперкалиемия, пониженное артериальное давление.

**Форма выпуска:** 100 капсул.

## 0701 АРГОСЛАСТИН

Заменитель сахара.

Продукт не токсичен и не обладает мутагенными и канцерогенными свойствами. Имеет нулевую калорийность.

**Состав:** ацесульфам калия и аспартам.

### Показания к применению:

- для эффективного снижения сахара в крови больных сахарным диабетом I и II типа;
- для профилактики сахарного диабета, повышения эффективности низкокалорийных диет;
- для коррекции избыточной массы тела.

**Противопоказания:** наличие фенилкетонурии – редкого наследственного заболевания.

**Форма выпуска:** 200 быстрорастворимых таблеток.



## 0706 ВАЗОЛЕПТИН



Улучшает мозговое кровообращение.

**Состав:** экстракты прополиса, плодов шиповника, травы зверобоя, плодов черноплодной рябины, корня левзеи сафлоровидной, цветков ноготков. Вспомогательные вещества: лактоза, глюкоза.

**Свойства.** Улучшает мозговое кровообращение, защищает ткань головного мозга от ишемических повреждений.

Стимулирует память, внимание, повышает производительность мыслительной деятельности.

Обладает антидепрессивным и противотревожным действием. Способствует купированию головных болей сосудистого происхождения, снижает головокружение, шум в ушах, улучшает обмен холестерина и служит профилактике атеросклеротического поражения сосудов.

### Показания к применению.

Показан для профилактики и в комплексной терапии:

- нейроциркуляторной дистонии;
- диэнцефального синдрома;
- остеохондроза шейного отдела позвоночника;
- атеросклероза сосудов головного мозга;
- остаточных явлений после перенесенных инсультов, нейроинфекций и черепно-мозговых травм.

**Противопоказания:** индивидуальная непереносимость компонентов продукта, беременность, кормление грудью.

**Рекомендации по применению.** Взрослым – по 1–2 таблетки 3–4 раза в день во время еды. Продолжительность приема 2–4 недели. С учетом хронобиологических особенностей кровообращения в головном мозге наиболее

эффективно применение БАД «Вазолептин» в 8:00, 12:00, 16:00, 22:00 часа.

**Форма выпуска:** 50 таблеток.

## 0720 ГЕМОЛЕПТИН



Стимулирует кроветворение.

**Состав:** экстракты прополиса, корня дягиля лекарственного, корня солодки, травы хвоща полевого, травы душицы, корня одуванчика, листьев крапивы, травы лабазника вязолистного. Вспомогательные ингредиенты: лактоза, глюкоза.

### Свойства:

- защищает красный и белый ростки кроветворения от повреждающих факторов (корень солодки, корень одуванчика, прополис);
- способствует восстановлению кроветворения после воздействия различных повреждающих факторов (лабазник вязолистный, крапива, хвощ полевой, дягиль лекарственный);
- предупреждает нарушения свертывающей системы крови и способствует остановке кровотечений (крапива).

### Показания к применению.

Показан для профилактики и в комплексной терапии:

- анемий, развивающихся в результате хронических кровотечений;
- угнетения кроветворения при различных хронических инфекционных и воспалительных заболеваниях; а также нарушений, вызванных различными повреждающими факторами, в том числе ионизирующей радиацией и некоторыми лекарственными препаратами;
- дефицита алиментарного кремния и селена;
- нарушения свертываемости крови, обусловленного дефицитом витамина К.



**Рекомендации по применению:** взрослым и детям старше 14 лет по 3 таблетки 3 раза в день во время еды. Продолжительность приёма – 2–4 недели. При необходимости прием можно повторить.

**Противопоказания:** индивидуальная непереносимость компонентов, беременным и кормящим женщинам. Перед применением рекомендуется проконсультироваться с врачом.

**Форма выпуска:** 50 таблеток.

## 0707 ГЕПАТОЛЕПТИН



Улучшает функциональное состояние печени и желчевыводящих путей.

**Состав:** экстракты прополиса, цветков бессмертника, столбиков с рыльцами кукурузы, травы чабреца, цветков ноготков. Вспомогательные вещества: лактоза, глюкоза.

### Свойства.

Компоненты Гепатолептина подавляют инфекцию, снимают воспаление, обеспечивают нормальный отток и улучшают химический состав желчи, препятствуют образованию желчных камней, нормализуют обмен веществ в печени, защищают печень от токсических воздействий.

### Показания к применению.

Показан для профилактики и в комплексной терапии:

- холециститов;
- холецистхопангита;
- холангитов и холангиогепатитов.

**Противопоказания:** индивидуальная непереносимость компонентов продукта, беременность, кормление грудью.

**Способ применения:** взрослым – по 1–2 таблетки 4 раза в день во время еды. Продолжительность приема 2–4 недели.

С учетом хронобиологических особенностей физиологии печени и желчевыводящих путей наиболее эффективно применение БАД «Гепатолептин» в 8:00, 12:00, и 16:00 часов.

**Форма выпуска:** 50 таблеток.

## 0715 КАРАМЕЛЬ ЛЕДЕНЦОВАЯ «ПЛАНТИКО КАРДИОЛЕПТИН»

Общеукрепляющее действие.

**Состав:** сахар, патока, кислота лимонная, БАД «Кардиолептин», ароматизатор (идентичный натуральному).

**Пищевая ценность** в 100 г продукта: углеводы – 72 г.

**Энергетическая ценность:** в 100 г продукта – 270 ккал.

### Свойства:

- не требует специального дозирования;
- общеукрепляющее средство, дающее возможность защитить сердечно-сосудистую систему от перегрузок (стрессов, магнитных бурь, изменений погоды).

**Форма выпуска:** леденцы в упаковке, 33 г.



## 0717 КАРАМЕЛЬ ЛЕДЕНЦОВАЯ «ПЛАНТИКО ЛЕПТОПРОТЕКТ»

Общеукрепляющее действие.

**Состав:** сахар, патока, кислота лимонная, БАД «Лептопротект», ароматизатор (идентичный натуральному).

**Пищевая ценность** в 100 г продукта: углеводы – 72 г.



**Энергетическая ценность:** в 100 г продукта – 270 ккал.

**Свойства:**

- не требует специального дозирования;
- общеукрепляющее средство, улучшает неспецифическую резистентность организма, помогает справиться с последствиями ОРВИ.

**Форма выпуска:** 33 г леденцов.

## 0708 КАРДИОЛЕПТИН



Способствует снижению артериального давления.

**Состав:** экстракты прополиса, плодов шиповника, плодов боярышника, листьев мяты перечной, цветков ноготков. Вспомогательные вещества: лактоза, глюкоза.

**Свойства.**

Оказывает антиоксидантное, капилляроукрепляющее, противовоспалительное, диуретическое, антиишемическое действие.

Урежает сердечный ритм, улучшает условия снабжения кровью миокарда, способствует снижению артериального давления.

**Показания к применению.** Показан для профилактики и в комплексной терапии:

- гипертонической болезни;
- атеросклероза;
- ишемической болезни сердца;
- недостаточности кровообращения;
- миокардитов, миокардиодистрофий, кардиомиопатии.

**Противопоказания:** индивидуальная непереносимость компонентов, беременность, кормление грудью.

**Рекомендации по применению:** взрослым по 1–2 таблетки 3–4 раза в день во время еды. Продолжительность приема 2–4 недели.

С учетом хронобиологических особенностей сердечно-сосудистой системы наиболее эффективно применение БАД «Кардиолептин» в 14:00, 18:00 и 20:00 часов.

**Форма выпуска:** 50 таблеток.

## 0702, 0703 КАТАЛИТИН



Средство детоксикации организма.

**Состав:** хитозан, кукурузные рыльца, кора крушины, корень левзеи сафлоровидной. Вспомогательные вещества: крахмал, стеарат кальция. Для изготовления Каталитина используется хитозан с высокой степенью деацетилирования (не менее 92 %), изготавливаемый из хитина панцирей камчатского краба.

**Свойства:**

- нормализует липидный обмен, снижает уровень холестерина в крови;
- снижает усвоение пищевых жиров и холестерина в желудочно-кишечном тракте;
- снижает уровень сахара в крови, уменьшает потребность организма в инсулине;
- связывает и выводит различные токсические вещества: бактериальные токсины, тяжелые металлы (свинец, ртуть, кадмий и др.), радионуклиды (стронций, цезий и др.), аллергены;
- снижает токсическую нагрузку на печень, снижает обратное всасывание токсинов, выделившихся в кишечнике;
- оказывает антиоксидантное действие;
- обладает закрепляющим действием, подавляет гнилостные и бродильные процессы в кишечнике, снижает газообразование;
- пребиотическое действие (способствует росту нормальной микрофлоры кишечника).

**Показания:** для профилактики в комплексной терапии:

- нарушений липидного обмена, том числе атеросклероза;
- гипертонической болезни;
- сахарного диабета 1-го и 2-го типов;
- избыточной массы тела и ожирения.
- заболеваний желудочно-кишечного тракта. А также:
- при проживании в экологически неблагоприятных регионах;
- при работе на «вредных» производствах;
- для повышения общего тонуса организма.

**Противопоказания:** беременным и кормящим женщинам; индивидуальная непереносимость компонентов продукта. С осторожностью применять при желчнокаменной болезни.

**Рекомендации по применению:** по 1–2 таблетки 3 раза в день за полчаса до еды; продолжительность курса 30–40 дней. Рекомендуется 2 курса в год.

**Форма выпуска:** 40 или 100 таблеток.

## 0728 КОНФЕТЫ ТАБЛЕТИРОВАННЫЕ С РАСТИТЕЛЬНЫМИ ЭКСТРАКТАМИ «АРГОФЕМИН»

Благотворно влияют на состояние женской половой сферы. Растительные экстракты получены исключительно из природного сырья. Предназначены для повседневного использования, рекомендованы всем возрастным категориям женщин.

**Состав:** сухие экстракты ортилии однобокой, травы душицы, цветков ромашки; вспомогательные вещества: сорбит, сахар.

**Рекомендуются для профилактики и в комплексной терапии:**

- воспалительных гинекологических заболеваний – вагинитов, кольпитов, сальпингоофоритов, эндометритов;
- эндометриоза;
- новообразований женских половых органов;



- альгодисменореи (болезненные нарушения менструального цикла);
- болезненных проявлений климактерического синдрома (оказывает мягкое успокаивающее действие, регулирует менструальный цикл).

*Экстракт Ортилии однобокой* обладает ярко выраженным противомикробным действием в отношении *Escherichia coli*, *Streptococcus faecalis*, *Pseudomonas aeruginosa*, *Proteus vulgaris* и *Staphylococcus aureus*. Оказывает спазмолитическое действие, нормализует тонус мускулатуры матки и придатков, при этом устраняется болевой синдром. Проявляет противовоспалительное действие, восстанавливая нормальное функционирование работы репродуктивных органов. Применяется при гинекологических заболеваниях воспалительного характера, при нарушениях менструального цикла, аменорее, фибромиоме матки, маточных кровотечениях, инфантилизме, эрозии шейки матки, спаечных процессах, непроходимости и воспалении маточных труб.

*Экстракт Душицы* обладает выраженным противомикробным и противовоспалительным действием, успокаивающим и противосудорожным эффектом, усиливающим спазмолитическое действие Ортилии, что особенно полезно для снятия болезненных ощущений при менструациях и при климактерическом синдроме.

*Экстракт Ромашки* обладает противомикробным, противовоспалительным, антиаллергическим, спазмолитическим, противомикробным, противовоспалительным действием.

**Рекомендации по применению:** по 2–3 шт. рассасывать во рту 3–4 раза в день. Противопоказания: индивидуальная непереносимость компонентов продукта. С осторожностью применять при беременности.

**Форма выпуска:** 100 шт.

## 0722 КОНЦЕНТРАТ СУХОЙ НАПИТКА БЕЗАЛКОГОЛЬНОГО «АЛКОСТОП»

Корректирует нарушения, возникшие под влиянием этилового альдегида.

**Состав:** экстракты зеленого чая, левзеи сафлоровидной, родиолы розовой, солодки голой,

элеутерококка колючего; янтарная кислота, фруктоза.



### Свойства.

- Корректирует метаболические (обменные) нарушения в крови, возникшие под влиянием этилового альдегида. Янтарная кислота, входящая в состав Алкостопа, восстанавливает кислотно-щелочной баланс крови, нормализуя работу головного мозга.
- Стимулирует работу печени – основного органа по защите организма от токсинов. Совместное действие экстрактов растений, янтарной кислоты и сахара облегчает и ускоряет распад этилового альдегида до безвредных компонентов. Одновременно эти же вещества защищают печень от токсического эффекта этанола и продуктов его распада.
- Экстракт *зеленого чая* нормализует работу сердечно-сосудистой системы, восстанавливая нормальный тонус сосудистой стенки и частоту сердечных сокращений. Компоненты экстракта, действуя совместно с янтарной кислотой, усиливают выделительную функцию почек, выводя из организма токсические вещества и восстанавливая водный баланс крови.
- Экстракты *леuzeи, элеутерококка и родиолы розовой* поддерживают работу всех органов и систем организма, деятельность которых была нарушена при алкогольном отравлении. Улучшая работу дыхательной системы, головного мозга, сердца и сосудов, они способствуют скорейшему выведению организма из похмельного «кризиса».
- Экстракт *солодки* «успокаивает» раздраженный этанолом и продуктами его распада желудочно-кишечный тракт.
- Вода, входящая в состав готового продукта, вымывает отравляющие вещества из тканей

и органов, переправляя их в места переработки.

**Противопоказания:** следует с осторожностью применять при склонности к повышению артериального давления.

**Рекомендации по применению:** 1 пакетик на прием, при необходимости повторный прием через 4 часа.

**Способ применения:** содержимое пакета растворить в 200 мл горячей, но не кипящей воды.

**Форма выпуска:** 5 пакетиков по 10 г.

## 0725 КОНЦЕНТРАТ СУХОЙ НАПИТКА БЕЗАЛКОГОЛЬНОГО «ВАРИКО-СТОП»



Используется в качестве безалкогольного напитка, обладающего общеукрепляющим действием и применяемого в профилактических целях для улучшения кровообращения в конечностях, при признаках венозной недостаточности, при варикозном расширении вен нижних конечностей, пищевода и при геморрое.

**Состав:** экстракты шиповника, черноплодной рябины (аронии), зверобоя, солодки голой, шишек хмеля, гингко двулопастного; аскорбиновая кислота, янтарная кислота, фруктоза.

### Свойства.

- Оказывает антиоксидантное, капилляроукрепляющее, противомикробное, противовоспалительное, ранозаживляющее действие; служит для профилактики инфекционных осложнений.
- Повышает тонус вен, защищает эндотелий сосудов от повреждений, препятствует образованию тромбов.

- Стимулирует энергетический обмен, снижает гипоксию тканей, возникающую в условиях венозной недостаточности.

**Способ применения:** содержимое 1 пакетика растворить в стакане горячей воды, напиток употреблять в горячем или холодном виде.

**Противопоказания:** индивидуальная непереносимость компонентов продукта, беременность, кормление грудью.

**Форма выпуска:** 20 пакетиков по 10 г.

## 0724 КОНЦЕНТРАТ СУХОЙ НАПИТКА БЕЗАЛКОГОЛЬНОГО «ИНФЛЮ-СТОП»



Используется в качестве безалкогольного напитка, обладающего общеукрепляющим действием и применяемого в профилактических целях в период эпидемий гриппа и респираторных вирусных инфекций, при наличии хронических воспалительных процессов в носо- и ротоглотке.

**Состав:** экстракты зеленого чая, плодов шиповника, чаги, корня солодки, цветков ромашки, курльского чая; янтарная кислота, фруктоза.

### Свойства.

- Обладает противовирусной, антиоксидантной, капилляроукрепляющей активностью.
- Блокирует проникновение вирусов в клетку.
- Нормализует энергетический обмен.
- Стимулирует выработку интерферона, усиливает иммунитет.

**Противопоказания:** индивидуальная непереносимость компонентов продукта, беременность, кормление грудью.

**Способ применения:** содержимое 1 пакетика растворить в стакане горячей воды, напиток употреблять в горячем или холодном виде.

**Форма выпуска:** 10 пакетиков по 10 г.

## 0709 ЛЕПТОНИК



Общеукрепляющее и тонизирующее средство.

**Состав:** экстракты чаги, прополиса, корней левзеи сафлоровидной, корней родиолы розовой. Вспомогательные вещества: лактоза, глюкоза.

### Свойства.

Обладает противовоспалительным, капилляроукрепляющим, антиоксидантным, спазмолитическим действием.

Усиливает функцию щитовидной железы, стимулирует активность центральной нервной системы, усиливает обмен веществ.

Оказывает адаптогенное, стресслимитирующее, анаболическое действие.

### Показания к применению.

- пониженное артериальное давление;
- пониженная функция щитовидной железы;
- как тонизирующее средство.

**Противопоказания:** индивидуальная непереносимость компонентов БАД, беременность, кормление грудью, прием в вечернее время, повышенная нервная возбудимость, бессонница, повышенное артериальное давление, нарушения сердечной деятельности, выраженный атеросклероз.

**Способ применения:** взрослым – по 1–2 таблетки 3–4 раза в день во время еды. Продолжительность приема 2–4 недели.

Для коррекции биоритмов БАД «Лептоник» применяется утром в 9–10 ч, один раз в сутки.

**Форма выпуска:** 50 таблеток.

## 0710 ЛЕПТОПРОТЕКТ

Защита от респираторных инфекций.

**Состав:** экстракты прополиса, корня солодки, шишек хмеля, почек березовых, листьев мать-и-мачехи, травы череды трехраздельной,

корня левзеи сафлоровидной, травы чабреца, цветков ноготков. Вспомогательные вещества: лактоза, глюкоза.



### Свойства.

Оказывает антибактериальное, противовирусное, противовоспалительное, спазмолитическое, отхаркивающее, капилляроукрепляющее, жаропонижающее действие.

### Показания к применению.

Показан для профилактики и в комплексной терапии:

- респираторных вирусных инфекций;
- остаточных явлений после перенесенных вирусных инфекций;
- острых и хронических воспалительных заболеваний дыхательных путей (назофарингиты, хронический тонзиллит, трахеиты и бронхиты);
- вторичных иммунодефицитов, склонности к частым простудным заболеваниям.

**Противопоказания:** индивидуальная непереносимость компонентов продукта, беременность, кормление грудью.

**Способ применения:** взрослым по 1–2 таблетки 4 раза в день во время еды. Продолжительность приема 2–4 недели. С учетом хронобиологических закономерностей функциональной активности иммунной системы, рекомендуемое время приема: 12:00, 16:00 и 20:00 часов.

**Форма выпуска:** 50 таблеток.

## 0711 ЛЕПТОСЕДИН

Успокаивающее и общеукрепляющее действие.

**Состав:** экстракты прополиса, травы душицы, травы пустырника, травы чабреца, листа мяты перечной. Вспомогательные вещества: лактоза, глюкоза.



### Свойства.

Обладает антиоксидантным, противовоспалительным, спазмолитическим, капилляроукрепляющим, мочегонным, желчегонным действием.

Специфическая активность Лептоседина связана в основном с *алкалоидами* пустырника (стахидрин) и мяты (валерин), и **валериановой кислотой**, содержащейся в листьях мяты перечной, которые в сумме обладают успокаивающим, спазмолитическим, гипотензивным, кардиотоническим действием.

### Показания к применению:

- повышенная нервная возбудимость;
- бессонница;
- астеновегетативный и астеноневротический синдромы;
- нейроциркуляторная дистония;
- для нормализации биоритмологической структуры жизнедеятельности организма

**Противопоказания:** индивидуальная непереносимость компонентов БАД, беременность, кормление грудью. Не рекомендуется применять водителям транспортных средств, при работе, требующей повышенной концентрации внимания.

**Способ применения:** взрослым – по 1–2 таблетки 3–4 раза в день во время еды. Продолжительность приема 2–4 недели.

При состояниях и заболеваниях, сопровождающихся повышенной нервной возбудимостью можно, в зависимости от состояния, применять равными дозами на протяжении дня. При пониженном артериальном давлении лучше перенести прием БАД «Лептоседин» на вторую половину дня и вечер (18:00 и 22:00). В схемах коррекции биоритмов БАД «Лептоседин» принимается на ночь перед сном.

**Форма выпуска:** 50 таблеток.

## 0721 МУМИЧАГА 100



Укрепление защитных сил организма.

**Состав:** экстракт чаги, мумие очищенное; вспомогательные вещества – лактоза, крахмал картофельный, сахар.

**Свойства:** антиоксидантное, иммуноактивное, противовоспалительное, ранозаживляющее, адаптогенное, биостимулирующее.

**Показания к применению.**

Применение «Мумичаги 100» направлено на активизацию физиологических процессов, повышение защитных сил организма, снижение уровня свободнорадикальных процессов в организме, продление молодости и достижение активного долголетия. «Мумичага 100» показана для профилактики и в комплексной терапии ряда заболеваний и патологических состояний:

- для заживления ран, язв, ожогов;
- при травмах опорно-двигательного аппарата;
- при язвенной болезни желудка и 12-перстной кишки;
- при астеническом синдроме;
- как общеукрепляющее средство при тяжелых инфекциях;
- для снижения побочного действия лучевой и химиотерапии.

**Противопоказания:** индивидуальная непереносимость компонентов, беременность и кормление грудью. Перед употреблением необходимо проконсультироваться с врачом.

**Рекомендации:** взрослым по 1–2 таблетки 3 раза в день во время еды. Продолжительность приёма 2–4 недели.

**Форма выпуска:** 100 таблеток.

## 0704 НАБОР «РЕЦЕПТ УСПЕХА»



Коррекция избыточной массы тела.

**Состав набора «Рецепт успеха»:** БАД «Каталитин» и «Хитолан» (снижают усвоение жира и холестерина с пищей, выводят из организма холестерин, нормализуют липидный и углеводный обмен, снижают уровень сахара и холестерина в крови); БАД «Лептоник» (стимулирует обмен веществ, устраняет неблагоприятные побочные эффекты голодания и низкокалорийных диет); сахарозаменитель «Аргосластин» (исключает потребление сахара, усиливает действие других компонентов набора).

1 набор обеспечивает 32-дневный курс приема.

## 0712 НЕФРОЛЕПТИН

Улучшает функциональное состояние почек и мочевыводящих путей.

**Состав:** экстракты прополиса, травы горца птичьего, листьев брусники, листьев толокнянки, корня солодки, цветков ноготков. Вспомогательные вещества: лактоза, глюкоза.

**Свойства.**

Компоненты БАД «Нефролептин» оказывают противовоспалительное, мочегонное, антисеп-

тическое, антиоксидантное, кортикостероидоподобное действие. Нефролептин рекомендован ГУ НЦ Клинической и экспериментальной медицины СОРАМН.



**Показания к применению.** Показан для профилактики и в комплексной терапии:

- циститов, уретритов;
- простатитов;
- пиелонефритов.

**Противопоказания:** индивидуальная непереносимость компонентов продукта, беременность, кормление грудью.

**Рекомендации по применению:** взрослым – при инфекциях мочевыводящих путей по 1–2 таблетки 3–4 раза в день во время еды. Продолжительность приема 2–4 недели.

При гипертонической болезни – 1 таблетка в 10–11 часов один раз в день. Также с целью профилактики сезонных обострений хронических инфекций мочевыводящих путей рекомендуются превентивные курсы 2 раза в год – в начале весны и начале осени.

**Форма выпуска:** 50 таблеток.

## 0718 ОФТАЛЬМОЛЕПТИН

Улучшает зрительную функцию.

**Состав:** экстракты прополиса, плодов рябины черноплодной, кукурузных рылец, травы зверобоя, очанки лекарственной, черники. Вспомогательные ингредиенты: лактоза, глюкоза.

**Свойства.**

Благодаря своему составу БАД «Офтальмолептин» способствует улучшению кровоснабжения и улучшению обменных процессов в тканях глаза, нормализации жирового, холестеринового и углеводного обмена, обеспечивает защиту

тканей глаза от повреждающих факторов, снижает потребность глаза в витаминах, стимулирует восстановительные процессы, оказывает противовоспалительное и антиоксидантное действие, служит улучшению зрительных функций и профилактике возрастных изменений глаз, создает благоприятный метаболический фон для действия лекарственных препаратов и хирургических вмешательств.



**Показания к применению.** Показан для профилактики и в комплексной терапии:

- дегенеративно-дистрофических заболеваний глаз;
- воспалительных заболеваний глаз;
- патологии сосудов сетчатки;
- близорукости;
- нарушений сумеречного зрения (куриная слепота);
- последствий повышенной нагрузки на зрительный аппарат, «глазной офисный» и «глазной компьютерный» синдромы

**Рекомендации по применению:** взрослым и детям старше 14 лет по 2 таблетки 3–4 раза в день во время еды. Продолжительность приема – 2–4 недели. При необходимости прием можно повторить.

**Противопоказания:** индивидуальная непереносимость компонентов, беременным и кормящим женщинам. Перед применением рекомендуется проконсультироваться с врачом.

**Форма выпуска:** 50 таблеток.

## 0727 ПЕНТАБИОН

Источник пробиотических и молочнокислых микроорганизмов (бифидобактерий, лактобацилл), пропионовокислых микроорганизмов.



**Состав:** лиофилизированные культуры пробиотических и молочнокислых микроорганизмов: бифидобактерий *Bifidobacterium longum* («*B. bifidum*») 83, лактобацилл *Lactobacillus acidophilus* К3ИИ24, пропионовокислых бактерий *Propionibacterium acidilactici* (*Propionibacterium arabinosum*) 25, термофильного стрептококка *Streptococcus thermophilus* КБД-3, хитозан, желатин медицинский, краситель титана диоксид (E171), краситель желтый хинолиновый (E104), краситель индиготин (E132).



#### Свойства.

Введение в ЖКТ пробиотических культур способно модифицировать деятельность кишечной микрофлоры, противостоять интоксикации организма, усиливать процессы положительной саморегуляции ЖКТ.

*Бифидобактерии* участвуют в переваривании пищи, разрушают токсичные и канцерогенные вещества, образующиеся в процессе пищеварения, усиливают всасывание кальция, железа, витамина Д; синтезируют витамины группы В (В1 В2, В6, В, фолиевую кислоту), витамин К.

Лактобактерии подавляют патогенную и условно-патогенную микрофлору за счет выработки большого количества молочной и уксусной кислот, выработки перекиси водорода, лизоцима и других веществ с антибактериальной активностью.

Пропионовокислые бактерии способствуют выживаемости бифидо- и лактобактерий.

Термофильный (молочнокислый) стрептококк стимулирует активность клеток иммунной системы желудочно-кишечного тракта, усиливает формирование антибактериального и противовирусного иммунитета.

Хитозан – обладает пребиотической активностью, защищает пробиотические микроорганизмы от повреждающего действия агрессивной среды желудка, способствует их выживанию, повышению их колонизационной активности.

**Показания к применению:** для коррекции дисбактериоза желудочно-кишечного тракта и мочеполовой системы в комплексной терапии:

- колитов, энтероколитов и других воспалительных заболеваний ЖКТ, синдрома мальабсорбции, гиповитаминозов;
- бактериального вагиноза, вагинитов, кольпитов;
- циститов, уретритов;
- железодефицитной и В12-фолиеводефицитной анемии;
- пищевых аллергий и псевдоаллергий.

**Рекомендации по применению:** взрослым по 1 капсуле 1–2 раза в день во время еды. Продолжительность приема – 2–4 недели. Количество каждого микроорганизма в суточной дозе Пентабиона (2 капсулы) соответствует 100 % от физиологической потребности организма

**Противопоказания:** индивидуальная непереносимость компонентов продукта.

**Форма выпуска:** 56 капсул.

## 0705 ХИТОЛАН



Средство детоксикации. Способствует снижению избыточной массы тела.

**Состав:** хитозан. Вспомогательные вещества: крахмал, стеарат кальция. Для изготовления Хитолана используется хитозан с высокой степенью деацетилирования (не менее 92 %), изготавливаемый из хитина панцирей камчатского краба.

**Показания:** для профилактики в комплексной терапии:

- нарушений липидного обмена, том числе атеросклероза;
- гипертонической болезни;
- сахарного диабета 1-го и 2-го типов;
- заболеваний желудочно-кишечного тракта;
- аллергических заболеваний;

- пищевых отравлений;
  - избыточной массы тела и ожирения.
- А также:
- при проживании в экологически неблагоприятных регионах;
  - при работе на «вредных» производствах;
  - для повышения общего тонуса организма.

**Противопоказания:** беременным и кормящим женщинам, при индивидуальной непереносимости компонентов продукта.

**Рекомендации по применению:** по 1–2 таблетки 3 раза в день за полчаса до еды; продолжительность курса 30–40 дней. Рекомендуется 2 курса в год.

Для коррекции массы тела принимается в составе набора «Рецепт успеха». При этом Хитолан принимается непрерывно на протяжении всего курса коррекции массы тела по 2 таблетки 3 раза в день за полчаса до еды.

**Форма выпуска:** 40 таблеток.

## 0719 ХОНДРОЛЕПТИН



Противовоспалительное действие на суставы.

**Состав:** экстракты прополиса, корня дягиля лекарственного, цветков пижмы, фиалки трехцветной, корня солодки, коры ивы белой. *Вспомогательные ингредиенты:* лактоза, глюкоза.

### Свойства.

Благодаря своему составу Хондролептин обладает противовоспалительным, обезболивающим действием и улучшает микроциркуляцию в тканях сустава.

**Показания к применению.** Показан для профилактики и в комплексной терапии:

- остеохондроза;
- остеоартроза;
- первичных и вторичных артритов;
- невритов, нейропатий.

**Рекомендации по применению:** взрослым и детям старше 14 лет по 1–2 таблетки 3–4 раза в день во время еды. Продолжительность приема – 2–4 недели. При необходимости прием можно повторить.

**Противопоказания:** индивидуальная непереносимость компонентов, беременным и кормящим женщинам.

**Форма выпуска:** 50 таблеток.

## 0713 ЭНТЕРОЛЕПТИН



Улучшает состояние желудочно-кишечного тракта.

**Состав:** экстракты цветков ромашки, прополиса, корневища бадана, травы тысячелистника, цветков ноготков. Вспомогательные вещества: лактоза, глюкоза.

### Свойства.

Обладает антиоксидантным, противовоспалительным, гипохолестеринемическим, спазмолитическим действием.

Оказывает вяжущее и закрепляющее действие, снижает газообразование в кишечнике.

Энтеролептин способствует подавлению патогенной микрофлоры, снятию воспаления, заселению слизистой оболочки кишечника нормальными бактериями, поэтому его прием целесообразно сочетать с приемом бактериальных препаратов, содержащих бифидо-, лакто- и колибактерии.

### Показания к применению.

Показан для профилактики и в комплексной терапии:

- колитов,
- энтероколитов,
- дисбактериоза кишечника.

**Противопоказания:** индивидуальная непереносимость компонентов продукта, беременность, кормление грудью.

**Способ применения.** Взрослым – по 1–2 таблетки 4 раза в день во время еды. Продолжительность приема 2–4 недели.

**Форма выпуска:** 50 таблеток.

## БИЗНЕС-ИНСТРУМЕНТЫ АРГОНАВТА



# УМНЫЙ БИЗНЕС С АРГО!

Сетевой маркетинг, или МЛМ, весьма распространенное понятие. И Вы уже не раз сталкивались с негативной реакцией людей, едва начав рассказывать о работе в АРГО. Что обычно говорят люди? «А, опять сетевой маркетинг», «очередная финансовая пирамида», «здесь хорошо зарабатывают только те, кто стоял у истоков создания компании», «я не хочу связываться с продажами» – эти фразы вы слышите каждый день. Люди зачастую так реагируют из-за своей низкой осведомленности о разнице между линейным (традиционным) бизнесом и бизнесом структурным. Надеемся, что новая брошюра Компании «АРГО: Умный бизнес» позволит вам быстрее и качественнее наладить взаимоотношения с потенциальным участником АРГО. В брошюре собрана ценная информация о преимуществах нашей Компании, показаны особенности бизнеса и варианты заработка, кроме того, здесь вы найдете полезные советы для желающих развивать свой бизнес с АРГО. Брошюра написана простым, доступным языком, поэтому ее легко освоит каждый.

### Из брошюры:

«Традиционный бизнес привлекателен, но сложен и содержит множество рисков. Многие вчерашние бизнесмены возвращаются к работе по найму».

«В структурном бизнесе гораздо меньше административных барьеров. На начальном этапе от участника требуется только желание, усилия и небольшая сумма денег».

«В Компании идет постоянное обучение участников на разных уровнях – от системы интернет-тренингов производителей до очного обучения в Академии АРГО».

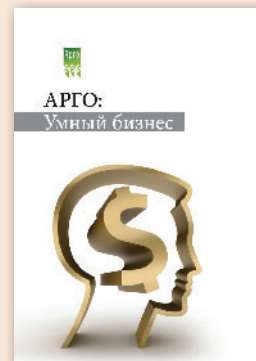

Код: **9310**  
Цена для ИЦ: **7 руб.**

НПО «АРГО ЭМ-1»,  
г. Улан-Удэ



## Здоровое питание



### 2026, 2027, 2025, 2023 ПРОДУКТ КИСЛОМОЛОЧНЫЙ «ЭМ-КУРУНГА»



Регулирует равновесие кишечной микрофлоры.

Взрослым рекомендуется применять капсулированную форму, так как при попадании в

кислую среду желудка, часть полезных бактерий погибает. В детской практике можно применять некапсулированные пробиотики (таблетки, порошки), так как кислотность желудочного сока у детей невысокая.

**Состав:** симбиоз бифидо-, лактобактерий, уксуснокислых, пропионовокислых и других бактерий, лактострептококков, молочных дрожжей, а так же ферменты, аминокислоты, в том числе все незаменимые, витамины, макро- и микроэлементы.

#### Свойства.

- Регулирует равновесие кишечной микрофлоры и нормализует ее состав. Способствует активному выводу токсинов из организма, беспрепятственной доставке биологически активных и питательных веществ.
- Восстанавливает нормальное значение кислотности в желудочно-кишечном тракте.
- Усиливает защитные функции организма благодаря стимуляции иммунного ответа.
- При применении ЭМ-Курунги отмечается ускорение выведения сальмонелл после сальмонеллезного энтерита.
- Позволяет облегчить работу печени и поджелудочной железы, с последующим очищением печеночных протоков и восстановлением функций печени.
- После приема препарата существенно снижается степень и скорость алкогольного опьянения при употреблении спиртных напитков.
- Оказывает восстановительный эффект при дисбактериозе, других заболеваниях желудочно-кишечного тракта, бронхолегочной патологии, при анемии, иммунодефицитных состояниях, связанных с вирусными, бактериальными и онкологическими заболеваниями.
- Под воздействием ЭМ-Курунги нормализуется пищеварение; всасывание жиров, белков, углеводов, микро- и макроэлементов, улучшается синтез витаминов.

#### Показания к применению:

- нарушения физиологической флоры тонкого и толстого кишечника (во время и после лечения антибиотиками или сульфаниламидами, химио- и лучевой терапии, хирургического вмешательства);

- синдром недостаточности пищеварения, диспепсии: диарея, метеоризм, запоры;
  - синдром старческого кишечника (хронические, атрофические гастроэнтериты);
  - расстройства со стороны желудочно-кишечного тракта, вызванные сменой климата, пищевого отравления;
- А также в комплексной терапии:
- гастроэнтерита, колита; гипо- и анацидных состояний;
  - энтерогенных заболеваний желчного пузыря и печени;
  - аллергических кожных болезней (крапивница, эндогенно обусловленная хроническая экзема);
  - сальмонеллеза в стадии реконвалесценции (в том числе детей грудного возраста).

#### **Способ применения и дозировка:**

ЭМ-Курунгу принимают внутрь 3–4 раза в сутки до или во время приема пищи, запивая небольшим количеством теплой жидкости:

- взрослым: по 1–2 дозы (1 доза – 1 капсула или 1 таблетка) на прием;
- детям: по 1 дозе на прием.

Кратность и длительность приёма ЭМ-Курунги находится в прямой зависимости от состояния организма человека. *При наличии болезни* (затяжном или хроническом течении острых кишечных инфекций; длительной кишечной дисфункции неустановленной этиологии; неспецифическом язвенном колите; хронических колитах и энтероколитах; дисбактериозах различной этиологии, в том числе вызванных применением антибиотиков; воспалительных заболеваниях различных систем и органов) кратность приёма следует увеличить до 7–10 доз в день (1 доза – 1 капсула или 1 таблетка). Принимать до выздоровления. *При запорах* принимать по 3–4 дозы на ночь. После улучшения состояния суточная доза может быть уменьшена наполовину. *На восстановительном и противорецидивном этапе* также желательно соблюдать дозировку: по 1 дозе каждый час, перерывы – во время сна. Достижимый эффект зависит от кратности приема.

Наиболее эффективное использование ЭМ-Курунги с профилактической целью: 1–2 дозы в день в виде 2–4 курсов в год по 40 дней. Для хорошего пищеварения и снижения нагрузки на

печень и почки можно принимать регулярно с приемом пищи.

При желании, можно перейти на профилактический прием кисломолочного напитка: один пакетик (2 грамма) сухой закваски «ЭМ-Курунга» залить 0,2–0,5 л теплого свежего или пастеризованного молока жирностью 1,5–2,5 %. Можно добавить 0,5 чайной ложки меда или сахара. Всё перемешать, закрыть плотно полиэтиленовой крышкой. Заквашивать при комнатной температуре (лучше до 30 °С) 2–3 суток. Ежедневно перемешивать. В готовый напиток добавив такой же объем теплого молока (1:1), оставить еще на сутки. И так довести до нужного объема. В дальнейшем использовать половину или 2/3 напитка, оставляя при этом порцию для заквашивания и ежедневно добавляя туда порцию молока.

Емкость с напитком хранить при комнатной температуре, вдали от прямых солнечных лучей. Напиток-закваску разбавлять молоком, примерно из расчета 1:2 ежедневно. То есть, кислотность напитка регулировать добавлением молока по вкусу. Лицам, страдающим повышенной кислотностью необходимо употреблять свежеприготовленный не кислый напиток.

При многократном разбавлении (более 15) кисломолочного продукта концентрация полезных микроорганизмов постепенно снижается. Для поддержания эффективности продукта необходимо добавление новой порции сухой закваски ЭМ-Курунги.

#### **Рекомендации по применению напитка:**

- детям от 8 месяцев до 1 года: 2 раза в сутки по 50 мл.
- детям от 1 года до 3 лет: 3–4 раза в сутки по 50 мл.
- детям от 3 до 14 лет: 3–4 раза в сутки по 100 мл.
- взрослым: 3–4 раза в сутки, всего 500 мл и более.

#### **Для местного применения:**

- Порезы и гнойные раны – сухой порошок; дерматит, диатез – аппликации густой массой напитка на 10–15 минут, смывать теплой водой, промокнуть сухим полотенцем.
- Нарушение микрофлоры половых органов женщин (тампоны, спринцевания).

- Молочницы ротовой полости у новорожденных (обрабатывать материнскую грудь до кормления или полость рта новорожденного).
- Делать аппликации на десны, держать таблетки во рту при заболеваниях полости рта.
- В косметологии (очистка кожи лица) в виде масок 10–15 минут, смывать теплой водой.

**Противопоказания:** индивидуальная непереносимость.

**Форма выпуска:**

- код 2026 – капсулы 60 шт.;
- код 2027 – порошок 3 пакетика по 2 г.;
- код 2025, 2023 – таблетки 60 и 30 шт.

## 2016 ПРОДУКТ КИСЛОМОЛОЧНЫЙ СУХОЙ «КУРУНГОВИТ ЖКТ»

Регулирует равновесие кишечной микрофлоры.

**Состав:** нормализованное молоко коровье, имбирь и брокколи, симбиотическая закваска «ЭМ-курунга», йод, селен.

**Показания к применению.**

Оказывает восстановительный эффект при дисбактериозе, других заболеваниях желудочно-кишечного тракта, бронхолегочной патологии, при анемии и иммунодефицитных состояниях, связанных с вирусными, бактериальными и онкологическими заболеваниями. Имбирь и ди-гидрокверцетин позволяют оптимизировать процессы пищеварения, устраняют газообразование в кишечнике, способствуя его очищению, нормализуют обмен веществ на клеточном уровне.

Применение лиофильной сушки позволяет получать продукт питания с высокими функциональными свойствами.

**Рекомендации.** Рекомендуется в качестве функционального питания для нормализации пищеварения. Детям по 0,5 таблетки 4 раза в день. Взрослым – в первую неделю по 2 таблетки 3 раза в день, в последующие дни по 1 таблетке 3 раза в день.



**Противопоказания:** индивидуальная непереносимость компонентов.

**Форма выпуска:** 60 таблеток.

## 2015 ПРОДУКТ КИСЛОМОЛОЧНЫЙ СУХОЙ «КУРУНГОВИТ»

Регулирует равновесие кишечной микрофлоры.

**Состав:** нормализованное молоко коровье, шиповник, морковь, симбиотическая закваска «ЭМ-курунга», йод, селен.

**Показания к применению.**

Оказывает восстановительный эффект при дисбактериозе, других заболеваниях желудочно-кишечного тракта, бронхолегочной патологии, при анемии и иммунодефицитных состояниях, связанных с вирусными, бактериальными и онкологическими заболеваниями. Бифидостимулирующий эффект моркови связан с наличием пантотенатсодержащих соединений. Аналогичные соединения шиповника хорошо стимулируют рост лактобацилл.

Применение лиофильной сушки позволяет получать продукт питания с высокими функциональными свойствами.

**Рекомендации.** Детям по 0, 5 таблетки 4 раза в день. Взрослым – в первую неделю по 2 таблетки 3 раза в день, в последующие дни по 1 таблетке 3 раза в день.

**Противопоказания:** индивидуальная непереносимость компонентов.

**Форма выпуска:** 60 таблеток.



## 2017 ПРОДУКТ КИСЛОМОЛОЧНЫЙ СУХОЙ «КУРУНГОВИТ-С»

Регулирует равновесие кишечной микрофлоры.

**Состав:** нормализованное молоко коровье; морковь и брокколи, симбиотическая закваска

ска «ЭМ-курунга». В 1 таблетке: йода 0,36 мкг (РНП150 мкг); селена 0,168 мкг (РНП 70 мкг).

#### Свойства:

- не обладает аллергенным, пирогенным действием;
- положительно влияет на обменные процессы, в первую очередь на показатели крови (гемоглобин, тромбоциты), снижает уровень свободного гемоглобина после физических нагрузок, приводит к достоверному улучшению показателей функции печени, не оказывает отрицательного влияния на другие гомеостатические функции организма (в частности, на функцию почек);
- достоверно уменьшает проявления астено-вегетативного синдрома.



**Показания к применению.** Курунговит-С оказывает восстановительный эффект при дисбактериозе, других заболеваниях желудочно-кишечного тракта, бронхолёгочной патологии, при анемии и иммунодефицитных состояниях, связанных с вирусными, бактериальными и онкологическими заболеваниями. Включение в состав морской соли позволяет оптимизировать водно-солевой баланс организма. Морковь и брокколи содержат компоненты, способные снизить восприимчивость к заболеваниям и психофизическим стрессам. Продукт рекомендован с лечебно-профилактической целью в реабилитационной терапии у спортсменов и лиц, занимающихся активной физической деятельностью.

**Противопоказания:** индивидуальная непереносимость отдельных компонентов продукта.

**Рекомендации:** детям – по 0,5 таблетки 4 раза в день; взрослым – в первую неделю по 2 таблетки 3 раза в день, в последующие дни – по 1 таблетке 3 раза в день.

**Форма выпуска:** 60 таблеток.

## Здоровье и быт



### 2021 БИОДЕЗОДОРАНТ БЫТОВОЙ «ЭМИКС»

Концентрат для быстрого уничтожения любых неприятных запахов органического происхождения.

**Состав:** аэробные и анаэробные микроорганизмы природного происхождения.

**Свойства:** препарат нейтрализует сероводород за 30 минут на 97,48 %, аммиак – на 92,15 %. Также препарат оказывает сильное дезинфицирующее действие, нейтрализуя вредные бактерии: золотистый стафилококк – за 10 минут на 90 %, кишечную палочку – за 10 минут на 98 %, микроскопические дрожжи «Белая Кандида» – за 20 минут на 90 %.

Продукт нетоксичен, безвреден, не оставляет следов, не вызывает кожную аллергию. Можно обрабатывать любые поверхности (ковры, мягкую мебель, стены и т. д.)

**Показания к применению.** Применяется для обработки:

- туалетов для кошек; кошачьих меток; собак, а также мест содержания собак, хомячков, хорьков; клеток для птиц (попугаев, канареек и т. д.);
- общественных и уличных садово-дачных туалетов;
- мусорных и выгребных ям;
- канализации (мойки, раковины, ванны);
- мест содержания домашних животных (кур, свиней);



- туалетных комнат;
- мест, откуда исходит неприятный запах;
- помещений с запахом табачного дыма.

**Рекомендации.** Для приготовления раствора 25 мл концентрата развести в 0,5 л теплой хлорированной воды. *Перед применением встряхнуть!*

#### Способ применения.

- При обработке туалетов для кошек применять бытовой распылитель. Прыскать на место испражнения 1 раз в день. Если Вы пользуетесь наполнителем для кошачьего туалета, необходимо использовать лоток без верхней пластмассовой сетки, т. к. наполнитель остается на сетке, а моча попадает на дно лотка и не обрабатывается раствором. При замене наполнителя можно обрабатывать лоток (экономит наполнитель в 3–5 раз). Менять наполнитель следует по фактической ситуации. Можно использовать песок слоем 1,5–2 см вместо наполнителя. При использовании лотка без наполнителя или песка прыскать на место испражнения 1 раз в день, что позволяет реже убирать лоток.
- При обработке уличных туалетов (обрабатывать при температуре воздуха +5 °С и выше), мест содержания кур или свиней, мусорных ям равномерно прыскать раствор на источник неприятного запаха до образования капель. Повторять ежедневно в течение 3–5 дней, сокращая объем опрыскивания.
- Для удаления запаха с места постоянного содержания собаки опрыскать раствором непосредственно это место. Можно опрыскивать саму собаку (морду, зад, уши и другие места собаки, являющиеся источником запаха).
- При обработке клеток (для птиц, хомяков) раствор прыскать на помет.
- Для удаления неприятного запаха в туалетной комнате распыливать раствор равномерно в воздухе.
- При обработке выгребной ямы растворить 1 флакон концентрата в 3–5 л теплой воды и вылить в яму. Соотношение: 1 флакон на 2 м<sup>3</sup> жидких отходов.
- Если из канализации (мойка, раковина, ванна) исходит неприятный запах, налить на ночь 50 мл раствора в канализацию.

- Для удаления запаха табачного дыма равномерно распылить раствор в воздухе по всей комнате.
- При появлении неприятного запаха – домашнее животное оставило метку – прыскать раствор на место источника запаха.

**Форма выпуска:** 25 мл.

## 2001 БИОУДОБРЕНИЕ «БАЙКАЛ ЭМ-1»

ЭМ-препарат – это созданный по специальной технологии концентрат в виде жидкости, в которой выращено большое количество полезных микроорганизмов, обитающих в почве: бактерии фотосинтеза, молочнокислые, дрожжевые и клеточные. Взаимодействуя в почве, они вырабатывают ферменты и физиологически активные вещества, аминокислоты, нуклеиновые кислоты и пр., оказывающие как прямое, так и косвенное положительное влияние на рост и развитие растений.



вырабатывают ферменты и физиологически активные вещества, аминокислоты, нуклеиновые кислоты и пр., оказывающие как прямое, так и косвенное положительное влияние на рост и развитие растений.

#### Свойства:

- ускоряет рост растений;
- ускоряет созревание плодов;
- преобразует органические отходы в эффективное удобрение в виде компоста;
- восстанавливает естественное плодородие почвы;
- резко снижает содержание токсичных элементов;
- одного литра ЭМ-препарата достаточно для получения одной тонны ЭМ-компоста, заменяющего пять тонн органических удобрений;
- улучшает вкусовые качества выращиваемой продукции, повышает ее оздоровительные свойства;
- увеличивает сроки хранения плодов в естественном виде.

#### Рекомендации.

Приготовление рабочего раствора препарата (см. инструкцию).



Приготовление ЭМ-компоста:

- 1) развести ЭМ-препарат в пропорции 1:100 (полстакана на ведро воды);
- 2) равномерно увлажнить раствором навоз, опилки, ботву или любую другую органику;
- 3) хорошо перемешать и накрыть полиэтиленовой пленкой. Уже через 2–3 недели компост можно вносить в околокорневую систему. Нельзя вносить свежий ЭМ-компост в приствольную зону.

**Форма выпуска:** 40 мл.

### 2008 КОНЦЕНТРАТ БИОПРЕПАРАТА «ТАМИР»

Предназначен для предотвращения и уничтожения неприятных запахов из канализации, дачных туалетов, а также для приготовления компоста.

#### Рекомендации.

30 мл концентрата развести в 3 л воды, добавить 1 ст. л. ургасы-стартера и 2 ст. л. сахара. Настоять при комнатной температуре в течение 2–3 суток, периодически помешивая.

*Перед применением взбалтывать!*

**Для выгребных ям и дачных туалетов:** вылить раствор в один из углов ямы (из расчета: 500 мл раствора на 2 м<sup>3</sup>). Если в яме отсутствует жидкость, перед внесением препарата добавить в нее 5–10 л теплой воды (30–40 °С). Неприятные запахи исчезают через 7–10 дней, препарат работает до наступления морозов.

**Для систем канализации:** развести 50 мл препарата в 1 л нехлорированной воды; вылить вечером в раковину или унитаза.

**Для приготовления компоста:** развести препарат в теплой воде в соотношении 1:100 (полстакана на ведро воды), послойно увлажнить органику из расчета 5–7 л на 1 м<sup>2</sup> органики, слоем 20 см. На каждый слой перед увлажнением добавить ведро земли. Компост накрыть п/э пленкой, и после выдержки при температуре



20–25 °С в течение 2 недель внести в околокорневую зону растений.

**Форма выпуска:** 30 мл концентрата и пакетик с ургасой.

### 2018 КОНЦЕНТРАТ КОРМОВОЙ «ЭМ-КУРУНГА» (ВЕТЭМ)



Создан на основе оригинального кислото-молочного симбиоза. Для животных, птиц и рыб.

**Свойства.** Стимулирует иммунитет, угнетает патогенную и условно патогенную микрофлору в ЖКТ, снижает заболеваемость и падеж от бактериальных инфекций, нормализует обмен веществ и кислотно-щелочное равновесие в организме у животных, птиц и рыб.

**Состав:** нормализованное молоко; симбиотическая закваска лактобактерий, бифидобактерий, дрожжей; белки; волокна, углеводы.

**Пищевая ценность (содержание в 100 г продукта):** жира – 1,5 г; белка – 16 г; углеводов – 49,3 г; йода – 0,08 г; селена – 0,1 г. Количество молочнокислых микроорганизмов на конец срока годности – не менее 10<sup>7</sup> КОЕ/г.

**Рекомендации.** Для введения в корм или питье животных и птиц, в корм для рыб из расчета 0,01 г концентрата на 1 кг веса, а также для приготовления ВетЭМ-препарата и ВетЭМ-раствора.

**Приготовление ВетЭМ-препарата.** На первом этапе, для более удобного применения, из концентрата кормового «ЭМ-курунга» (ВетЭМ) можно приготовить ВетЭМ-препарат. Для этого содержимое упаковки 20 г хорошо перемешать с одним стаканом (200 мл) любой муки. Приготовленный таким образом ВетЭМ-препарат не подлежит длительному хранению, необходимо использовать его в течение 1–2 месяцев.

**Применение.** ВетЭМ-препарат добавлять в корм из расчёта: *попугаям, канарейкам, морским свинкам, хомякам и т.д.* – по 0,5 ч.л. для одной головы, при каждом кормлении в течение дня; повторять 2–3 дня в неделю; *кошкам, мелким собакам* – по 1 ч.л. (без верха) при каждом кормлении в течение дня; повторять 2–3 дня в неделю; *собакам* – по 1 ст.л. (без верха) при каждом кормлении в течение дня; повторять 2–3 дня в неделю; *продуктивным животным (взрослым коровам, свиньям)* – 2–3 ст.л. (без верха) при каждом кормлении в течение дня; повторять 2–3 дня в неделю.

**Приготовление ВетЭМ-раствора.** Для продуктивных животных в целях экономии можно из ВетЭМ-препарата приготовить ВетЭМ-раствор. Для этого необходимо влить в термос кипячёную и остуженную до 30–40 °С воду, добавить 1 ст. л. без верха ВетЭМ-препарата и столько же сахара из расчета на 1 стакан (200 мл) воды; настоять сутки при периодическом перемешивании. ВетЭМ-раствор не подлежит хранению, используется непосредственно после приготовления.

**Применение.** ВетЭМ-раствор добавлять в корм или воду из расчета: *взрослым животным (коровам, свиньям)* – 200 мл (1 стакан) для одной головы; *телятам* – 100–150 мл для одной головы; *поросёнкам* – 40–50 мл для одной головы; *курам* – 20–30 мл для одной головы; *цыплятам* – 5–10 мл для одной головы. Применять ВетЭМ-раствор 2–3 раза в неделю. При болезнях животных и птиц дозу ВетЭМ-препарата или ВетЭМ-раствора желательно увеличить в 2–5 раз.

**Форма выпуска:** 20 г порошка.

## 2003 ПОДКОРМКА ДЛЯ РАСТЕНИЙ «УРГАСА»

Органо-микробиологический препарат универсального действия.

**Состав.** Глубоко ферментированные эффективными микроорганизмами (ЭМ) овощные отходы, органическое



сырье (лузга, жмых, опилки, отруби, рыбная, мясо-костная мука) с добавлением цеолита, древесной золы и минералов.

### Свойства:

- повышает, оздоравливает и интенсифицирует рост рассады, продлевает сроки цветения комнатных растений, улучшает их декоративные качества;
- обеспечивает обильное цветение, хороший рост декоративных культур и рассады;
- ускоряет рост растений, созревание плодов;
- способствует повышению сопротивляемости растений болезням и вредителям;
- значительно увеличивает урожайность;
- при совместном применении с препаратом «Байкал ЭМ-1» позволяет сократить срок восстановления естественного плодородия почвы;
- способствует укреплению здоровья домашних животных.

### Рекомендации.

Для комнатных растений на цветочный горшок диаметром 15 см достаточно равномерно подсыпать 0,5 ч. л. ургасы, на ящик окрепшей рассады размерами 20 x 40 см – 1–2 ст. л. порошка. Подкормку следует повторять 2–4 раза в месяц: этого достаточно, чтобы обеспечить обильное цветение, хороший рост декоративных культур и рассады.

Для корневой и некорневой подкормки овощных культур 2–3 ст. л. ургасы развести в 10 л теплой воды (18–30 °С), дать настояться 2–3 часа и поливать растения из расчета 0,5–1 л на квадратный метр 1–2 раза в месяц.

Ургаса-концентрат применяется также для получения ЭМ-ургасы из твердых пищевых отходов или отрубей. Для этого на дно полиэтиленового пакета следует поместить измельченные пищевые отходы слоем 2–3 см и равномерно посыпать порошком ургасы (ургаса-стартер), из расчета: 1 ст. л. порошка на каждый новый слой, пока не наполнится пакет. Пакет разместить в кухонном ведре с решеткой на дне. Дно пакета лучше проколоть вилкой в нескольких местах, чтобы не накапливалась жидкость (во избежание появления неприятного запаха).

Ферментация может длиться при комнатной температуре 3–4 дня, после чего отходы можно заморозить на балконе. За зиму можно нако-

пить 30–50 мешков ургасы из пищевых отходов и обеспечить себя эффективным удобрением.

Весной ургаса из пищевых отходов вносится в грядки или под кусты на глубину 10–15 см любым удобным методом, из расчета 8–10 л ургасы на 1 м<sup>2</sup>. Такое удобрение, как правило, обеспечивает 2–3-кратное увеличение урожая.

**Форма выпуска:** 150 г порошка.

## 2002 СРЕДА ПИТАТЕЛЬНАЯ «ЭМ-ПАТОКА»

Идеальная питательная среда для развития микроорганизмов препарата «Байкал ЭМ-1», приготовленная на основе меласы (очищенной чёрной патоки), обогащённая уникальным комплексом микро- и макроэлементов, специально подобранных для микробного симбиоза препарата «Байкал ЭМ-1».

Применение «ЭМ-патоки» при восстановлении ЭМ-препарата из ЭМ-концентрата (40 мл) позволяет значительно упростить данный процесс, так как, в отличие от мёда, «ЭМ-патока», значительно превосходя мед по питательным качествам, не требует ступенчатого внесения, а вносится в полном объёме сразу.

Применение ЭМ-патоки позволяет улучшить качество готового ЭМ-препарата, а соответственно – и поливочных растворов, а также увеличить срок годности данных препаратов.

Использование в качестве питательной среды ЭМ-патоки позволяет из одного концентрата «Байкал ЭМ-1» объёмом 40 мл готовить четыре литра ЭМ-препарата.

### Рекомендации.

1. Для приготовления ЭМ-препарата из ЭМ-концентрата «Байкал ЭМ-1» добавить «ЭМ-патоку» из расчёта: 2 ст. л. на 1 л ЭМ-препарата.
2. Для приготовления поливочных растворов ЭМ-препарата добавить «ЭМ-патоку» из расчёта: 1 ст. л. на 10 л поливочного раствора.
3. Для обогащения других субстратов или препаратов на основе препарата «Байкал ЭМ-1» (ЭМ-5, ЭМ-экстрактов, ЭМ-компостов и т. д.)

**Форма выпуска:** 100 мл.



## 3303 СУПЕР-САЛФЕТКИ

Чистота и порядок в доме важны не только для души, но и для здоровья, ведь домашняя пыль может быть причиной аллергических и легочных заболеваний! Борьбаться за чистоту поможет набор «Супер-салфеток».



Недорогие и долговечные, созданные по современной технологии, они станут идеальным помощником при наведении блеска и чистоты в помещении или автомобиле.

**Состав:** микрофибровое волокно. В набор входят салфетки против пыли, для мебели, стекла и кухни.

### Свойства.

- Создавая на обрабатываемой поверхности антистатическое покрытие, которое отталкивает пыль, салфетки словно притягивают и «приклеивают» к себе частицы пыли, грязи, ворс животных, микроклещей и даже бактерий!
- Микрофибровая ткань, кроме того, способна впитывать большое количество воды, что важно при некоторых видах уборки.
- Салфетки экологичны и противоаллергенны.
- Стирать и кипятить их можно практически бесчисленное количество раз!

Начните пользоваться «Супер-салфетками» – и Вы удивитесь, как Вы раньше могли обходиться без них!

**Форма выпуска:** набор из 4 салфеток.

## 2031 УДОБРЕНИЕ МИНЕРАЛЬНОЕ «ГУМАТЭМ» ДЛЯ ЗАЩИТЫ РАСТЕНИЙ

Для повышения иммунитета, устойчивости к заморозкам и невосприимчивости растений к болезням.

Эффективно действует против луковой мухи, яблоневого пло-



жорки, огневки на смородине и крыжовнике, долгоносика на малине, против тли, медяниц, моли, мух и их личинок. Позволяет эффективно снизить количество колорадского жука при четырехкратной обработке побегов картофеля.

**Состав:** вода, гумат, симбиоз почвенных микроорганизмов, настои растительных компонентов [(хвоя и кора сосны обыкновенной (*Pinus sylvestris* L.); багульник болотный (*Ledum palustre* L.); черемуха обыкновенная (*Prunus padus* L.); полынь обыкновенная (*Artemisia vulgaris*)], уксусная кислота. 1 мл «ГУМАТЭМ» содержит не менее 0,12 г гумата.

**Рекомендации по применению:** флакон с препаратом встряхнуть и развести:

- для профилактики появления вредителей: 1 колпачок развести в 2 л воды, обрабатывать 1 раз в день в течение 7 дней, утром или вечером. После дождя обработку повторить.
- при наличии болезней и вредителей: 1 колпачок развести в 1 л воды, обрабатывать 1 раз в день в течение 7–10 дней, утром или вечером. После дождя обработку повторить.
- для защиты от моли: 1 колпачок развести в 1 л воды, пропитать кусочки картона и поместить в карманы одежды.
- для защиты от клопов и блох: 1 колпачок развести в 1 л воды, опрыскать углы и внутреннее деревянное покрытие мебели, теплиц, кладовок.
- для отпугивания мышей: 1 колпачок развести в 2 л воды, обработать амбары и подвалы.
- для улучшения морозостойкости рассады: 1 колпачок развести в 2 л воды, опрыскивать 1 раз в день в течение 3–5 дней.
- для весенней обработки теплиц и ящиков под рассаду: 1 колпачок развести в 2 л воды, опрыскать посуду и внутреннюю поверхность тепличного покрытия.
- для осенней обработки помещений для хранения урожая: 1 колпачок развести в 2 л воды, обильно опрыскать пораженные грибком места. Обработку повторить 2 раза в течение недели до закладки урожая на хранение.

Для предотвращения болезней защитные профилактические обработки следует проводить после каждого сильного дождя или обильного полива.

**Форма выпуска:** 250 мл.

## 2029 УДОБРЕНИЕ МИНЕРАЛЬНОЕ «ГУМАТЭМ» ДЛЯ КОРНЕВОЙ И ВНЕКОРНЕВОЙ ПОДКОРМКИ КУЛЬТУР

**Состав:** вода, гумат, симбиоз почвенных микроорганизмов.

**Рекомендации по применению:** флакон с препаратом необходимо встряхнуть и растворить в воде:

- для предпосевной обработки семян: пол чайной ложки «ГУМАТЭМ» на 0,5 л воды, семена томатов замачивать 3 суток, капусты и баклажан – 2 суток, огурцов и других овощей – 1 сутки; картофеля – 12 часов до посадки.
- для корневой подкормки: 1 колпачок препарата на ведро воды (10–12 л), подкормка проводится в течение сезона 1 раз в 14 дней; для рассады – 5–6 раз за период выращивания.
- для внекорневой подкормки: 2 колпачка на ведро воды (10–12 л). Орошать посадки из расчёта 2–3 л на 1 м<sup>2</sup>. Полив растений – один раз в 10 дней.

**Форма выпуска:** 250 мл.



## 2030 УДОБРЕНИЕ МИНЕРАЛЬНОЕ «ГУМАТЭМ» ДЛЯ ПЛОДОВО-ЯГОДНЫХ И ЦВЕТОЧНО-ДЕКОРАТИВНЫХ КУЛЬТУР

**Состав:** вода, гумат, симбиоз почвенных микроорганизмов.

**Рекомендации по применению:** флакон с препаратом необходимо встряхнуть и растворить в воде:

- для плодовых деревьев и ягодных кустарников: 2 колпачка препарата на ведро воды (10–12 л). Подкормка проводится 1 раз в месяц. На 1 дерево выливают однократно до 1-го ведра воды.
- для цветочно-декоративных многолетних культур: 1 колпачок на ведро воды (10–12 л). Полив растений производится один раз в 10 дней. Расход раствора до 3-х л на 1 м<sup>2</sup>.

**Форма выпуска:** 250 мл.



## 2028 УДОБРЕНИЕ МИНЕРАЛЬНОЕ «ГУМАТЭМ» УНИВЕРСАЛЬНОЕ

**Состав:** вода, гумат, симбиоз почвенных микроорганизмов.

**Рекомендации по применению:** флакон с препаратом необходимо встряхнуть и растворить в воде:

- *в период весенней обработки почвы:* 4 колпачка на ведро воды (10–12 л), норма внесения 3–5 л на 1 м<sup>2</sup>, почву заделывать плоскорезом или замульчировать. Растения в почву высаживать не раньше, чем через 6 дней после обработки.
- *предпосевная обработка семян:* пол чайной ложки препарата на 0,5 л воды, замачивать семена томатов 3 суток, капусты и баклажан – 2 суток, огурцов и других овощей – 1 сутки, картофеля – 12 часов до посадки.
- *для полива рассады:* 1 колпачок препарата на ведро воды (10–12 л), орошение проводить 5–6 раз за время выращивания.
- *внекорневая подкормка:* 2 колпачка на ведро воды (10–12 л), орошать посадки из расчета 2–3 л на 1 м<sup>2</sup> с периодичностью один раз в 10 дней в течение всего сезона.
- *осенняя обработка:* 4 колпачка на ведро воды (10–12 л), полив всех плодово-ягодных насаждений и деревьев для их лучшей зимовки, а при посадке – для лучшей приживаемости. Расход 4–5 л на 1 м<sup>2</sup> посадок или 20–30 л на одно дерево.

**Форма выпуска:** 250 мл.



*Салфетка для кухни* махрово-вафельной фактуры (30x30 см) идеальна для чистки раковин, плит и кухонной техники. Подходит для протирания посуды. Впитывает влаги в несколько раз больше, чем хлопчатобумажные изделия. Впитывает жир, не оставляя следов на поверхности.

*Салфетка для протирания очков и экранов мобильных телефонов* (15x15 см) бережно удаляет загрязнения, не оставляет следов, не царапает.

*Варежку универсальную* из микрофибры разных фактур можно одевать как на правую, так и на левую руку. Зеленая сторона в сухом виде применяется для удаления пыли с любых поверхностей, во влажном – для удаления различных загрязнений. Желтая сторона не требует химических моющих средств. Идеально подходит для мойки окон, зеркал, стеклянной посуды, стекол автомобиля, а также кафеля, хромированных поверхностей.

*ЭМ-диск* способствует ускоренному росту и развитию растений, оказывая на них антистрессовое, иммуностимулирующее действие.

## 2020 ЭМ-ДОСКА (ПОДСТАВКА ВКУСА)

При изготовлении подставки используется технология «ЭМ-баланс».

**Свойства:** подавляет развитие патогенных микроорганизмов, улучшает вкусовые качества продуктов и увеличивает срок их хранения.

**Применение:** для раздельвания продуктов питания.



## 2032 ЭМ + САЛФЕТКИ

Набор из варежки и салфеток, изготовленных из микрофибры. В подарок – ЭМ-диск.

*Салфетка для мебели* (30x30 см) имеет гладкую «замшевую» поверхность, нежно полирует мебель. Можно применять для обработки детских игрушек.



## 2024 ЭМ-КЕРАМИКА С УСИЛЕННЫМИ СВОЙСТВАМИ

ЭМ-керамическая чашка для комнатных цветов, декоративных растений и рассады.

**Состав:** ЭМ-керамику получают из глины, обработанной препаратом «Байкал ЭМ-1», выдержанной при высокой температуре. Готовое изделие дополнительно обрабатывают ЭМ-препаратом.

**Свойства:** ЭМ-керамические чашки обладают высокой структурной пористостью, благодаря чему при обильном поливе растений, избыток воды в почве чашки вбирают в себя и, по мере высыхания почвы, постепенно подпитывают её влагой. Данное свойство ЭМ-керамики является хорошей профилактикой против загнивания корневой системы.



Содержащийся в ЭМ-керамике эффективный симбиоз препарата «Байкал ЭМ-1», дополнительно внесенный после обжига, начинает усиленно работать при попадании во влажную среду почвы, активизирует биологические процессы, происходящие в ней, за счет которых растения получают витамины, аминокислоты, биологически активные вещества и ферменты, ускоряет и усиливает ростовые процессы, цветение. Подавляет фитопатогенную микрофлору.

ЭМ-керамические чашки, положенные на поверхность почвы в горшок с цветком, хорошо держат влагу и собирают излишние соли, содержащиеся в воде, тем самым предотвращают появление на поверхности почвы белой соляной корки. ЭМ-керамика нейтрализует в почве окислы железа и соединения хлора, поступающие с водой.

Помещенная в вазы со срезанными цветами, ЭМ-керамика позволяет длительное время сохранять цветы в свежем виде. Вода в вазах с цветами не портится.

#### **Способ применения.**

*ЭМ-керамическая чашка для приготовления препарата «Байкал ЭМ-1».*

ЭМ-керамика обеспечивает более качественное приготовление препарата «Байкал ЭМ-1» из концентрата. Для этого необходимо опустить в емкость с раствором концентрата и питательной среды одну ЭМ-керамическую чашку. После приготовления препарата чашку высушить. Можно применять ЭМ-керамику с этой целью многократно.

*ЭМ-керамическая чашка для выращивания рассады овощей, цветов.*

В ящик для рассады ЭМ-керамическую чашку лучше укладывать на дно. Положительный эффект от применения ЭМ-керамической чашки проявляется в радиусе 30–40 см от неё. Если размер ящика более метра, нужно использовать две чашки. После пересадки рассады в грунт чашку вымыть, выдержать 1–2 суток в ЭМ-препарате, высушить и оставить на хранение до посева следующей рассады.

**Форма выпуска:** одна ЭМ-керамическая чашка диаметром 50 мм.

### **ЭМ-ПЛАСТМАССА**

Технология получения пластмассы со свойствами микробиологического ЭМ-препарата («ЭМ-баланс», патент РФ № 66886) награждена дипломами на выставке «Дни малого и среднего бизнеса России» в Москве в 2008 г., на международной выставке-конгрессе «Высокие технологии, инновации, инвестиции» в Санкт-Петербурге в 2007 г., отмечена серебряной медалью выставки «РосБиоТех 2007» в Москве и др.).

**Срок службы** – 10 лет.

### **2019 ЭМ-КОНТЕЙНЕР (3 ШТ.)**

Набор из 3-х штук.

#### **Для хранения пищевых продуктов.**

Крышки ЭМ-контейнеров изготовлены из ЭМ-пластмассы, которая подавляет патогенную микрофлору.

**Состав набора:** три контейнера (емкость 2,0 л, 1,2 л, 0,7 л), форма и размер которых подобраны таким образом, что они удобно укладываются один в другой по принципу матрешки. Занимая мало места, контейнеры, тем не ме-



нее, позволяют размещать продукты питания в большом объеме.

с удерживающих штифтов держака; операция по установке ножа производится в обратном порядке.

## 2006 ЭМ-КУЛЬТИВАТОР



Универсальный ЭМ-культиватор (плоскорез) благодаря наличию сменных ножей эффективно поможет Вам в выполнении целого ряда работ на участке:

- произведет безотвальное рыхление приповерхностного слоя почвы;
- эффективно прополет сорняки – как на поверхности, так и в глубине почвы;
- произведет рыхление, боронование поверхностного слоя почвы;
- качественно нарежет борозды для посадки мелкосемянных культур.

### Свойства ЭМ-культиватора:

- ножи ЭМ-культиватора выполнены из специальной конструкционной стали высокого качества; режущие кромки ножей представляют собой «рубчатую» заточку, что позволяет долгое время сохранять высокие режущие качества кромки и не требует дополнительного затачивания в процессе эксплуатации инструмента;
- конструкция ножей позволяет производить обработку как в прямом, так и в обратном направлении: это значительно упрощает работу и позволяет резко снизить трудозатраты при использовании данного инструмента; кроме того, небольшая толщина ножей создаёт минимальное сопротивление в почве, что также способствует лёгкости в работе;
- менять сменные ножи легко и просто: для этого необходимо надавить на сменный нож в месте его крепления к держaku и снять нож

## 2013 ЭМ-ПЛАСТИНА

Обладает положительным воздействием на растительные организмы-реципиенты. Не имеет побочных эффектов для человеческого организма.

### Свойства.

- Выращивание овощей с «ЭМ-пластиной» оказывало антистрессовое, иммуностимулирующее и ростостимулирующее воздействие на растительный организм. (Это очень важно, поскольку нужный эффект достигается без использования повышенных доз минеральных удобрений, гормонов, пестицидов и других небезопасных веществ). Так, урожайность опытных растений в 2 раза превосходила контрольную, в основном за счет увеличения размера плодов. «ЭМ-пластина» на расстоянии до 30 см от растений способствовала ускорению их развития и увеличению биомассы не 30–70 % (особенно хорошо это заметно на рассаде). Кроме того, «ЭМ-пластина» подавляет болезнетворные микроорганизмы, поэтому при ее применении домашние растения также будут более здоровыми, будут лучше и дольше цвести, окраска цветов будет более насыщенной.
- Увеличение урожая происходило за счет снижения степени поражения бактериозами.
- При повторном использовании «ЭМ-пластины» эффект ее действия не уменьшался.

### Рекомендации.

- Разместите «ЭМ-пластину» в вертикальном положении, слегка заглубив в почву.
- Если поместить ЭМ-пластину в холодильник, то ее воздействие будет подавлять попавшую туда с продуктами патогенную микрофлору. Овощи и другие продукты будут дольше сохранять свою свежесть.



# БИЗНЕС-ИНСТРУМЕНТЫ АРГОНАВТА



## Дорогие АРГОНАВТЫ и уважаемые клиенты!

Мы рады сообщить Вам, что с 2013 г. у Компании АРГО появился новый сайт ARGO.PRO

Набрав этот адрес, Вы попадете на внешний раздел сайта (см. рис.)

разделительной полосе справа от надписи «ЗДОРОВЬЕ И УСПЕХ» и нажмите на левую кнопку «мышки». Внутри находятся 4 раздела: О Компании; Новости; Продукция (электронный каталог продукции АРГО) и Бизнес (см. рис.)

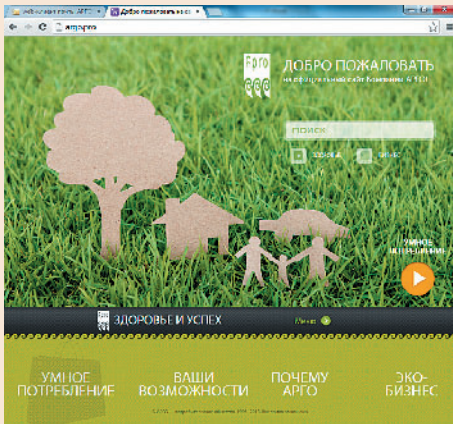

Нажав на оранжевую кнопку на картинке в центре экрана, Вы сможете посмотреть презентационный ролик про Компанию «Умное потребление». Покажите его своим знакомым. Он расскажет о нашей Компании, про удобство и выгоды использования продукции АРГО.

На сайте, специально для Вас, мы подготовили 4 презентации: УМНОЕ ПОТРЕБЛЕНИЕ, ВАШИ ВОЗМОЖНОСТИ, ПОЧЕМУ АРГО, ЭКО-БИЗНЕС. Они видны на зеленом фоне внизу экрана. Чтобы просмотреть их, Вам необходимо: 1) навести на них курсор; 2) нажать на левую кнопку «мышки». Для просмотра слайдов нажимайте закладки, которые будут появляться в каждой из презентаций (см. рис.)

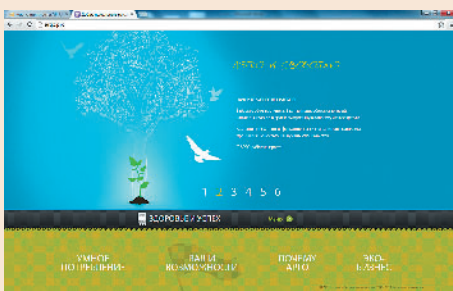

Для того, что бы попасть в раздел Меню – поведите курсор на слово «Меню», которое находится на серой

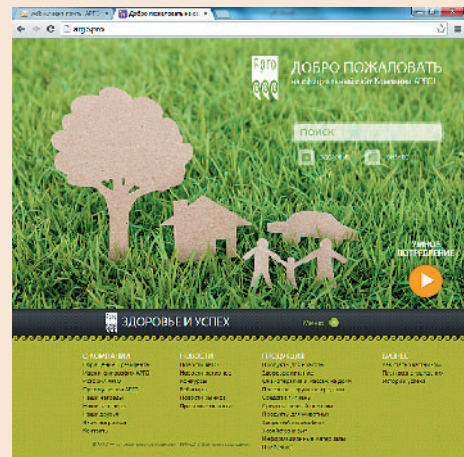

Посмотрите на электронный справочник нашей продукции. Он стал намного удобнее и позволяет легко найти понравившиеся Вам продукты (см. рис.).

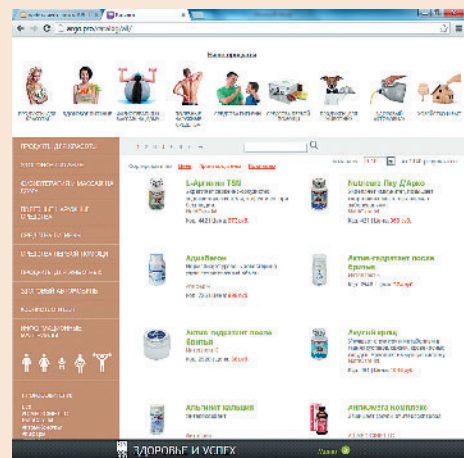

Информация для участников, сервис «личный кабинет» и «статистика» находится во внутреннем разделе сайта. Что бы попасть на него в левом верхнем углу Вам необходимо указать логин и пароль. Если они у Вас отсутствуют, и Вы хотите их получить – следуйте инструкции.



ООО «Биакс»,  
г. Красноярск



## 1401 БАЛЬЗАМ «ХВОЙНЫЙ ДАР»

Средство натуральной терапии. При использовании бальзама улучшаются кровоснабжение и функции сердечно-сосудистой системы, нормализуется функция дыхания, стабилизируется состояние центральной и периферической нервной систем, снижаются воспалительные процессы, улучшается общее состояние.



**Свойства.** Биорегулирующее, адаптогенное, антибактериальное, фунгицидное, противовоспалительное, регенерирующее, антиоксидантное, обезболивающее свойства. Бальзам эффективен при гриппе!

**Состав.** Изготовлен новым методом интенсификации экстрагирования пихтовым эфирным маслом корня лопуха и листа эвкалипта, с добавлением кедрового масла из ядер орехов.

- *Пихтовое эфирное масло.* Основными свойствами являются высокая бактерицидная, фунгицидная и противовирусная активность. Обладает выраженным противовоспалительным действием. Улучшает функцию сердечно-сосудистой системы: снимает функциональные нарушения, стимулирует кровообращение. Регулирует функцию центральной и периферической нервной систем, являясь адаптогеном. Обладает радиопротекторными, ранозаживляющими, антиоксидантными свойствами.
- *Корень лопуха* определяет противовоспалительный, антимикробный эффекты.

- *Лист эвкалипта* определяет противовоспалительные, выраженные антисептические и противовирусные свойства.
- *Кедровое масло из ядер орехов* смягчает раздражающее действие пихтового масла, нормализует минеральный обмен.

**Рекомендации:** для наружного применения.

- При патологии органов бронхолегочной системы (грипп, ОРВИ, ОРЗ, ангины, трахеит, тонзиллит, бронхиты, пневмония, туберкулез): рекомендуется применять бальзам с индивидуальным ингалятором для профилактики и в период заболевания, а также компрессы и полоскания (2–5 капель на 0,5 стакана воды).
- При заболеваниях опорно-двигательного аппарата и периферической нервной системы (боль и усталость в мышцах, боль в пояснице и позвоночнике, полиартрит, артроз, радикулит, невралгия):
  - массаж с 7–15 каплями бальзама на 20 г основы (крем, растительное масло), нанести и втирать в проблемные места;
  - компрессы: на 200 мл воды добавить 5–10 капель бальзама, раствором пропитать хлопчатобумажную ткань и приложить к больному месту. Горячие компрессы применяются при ревматических, мышечных, суставных болях, фурункулах, бронхите, трахеите. Холодные компрессы показаны при ушибах, растяжении связок, суставном артрите, лихорадочных состояниях, воспалении и раздражениях на коже, головной боли.
- При проблемах кожи: угревая сыпь, воспаления на коже, раны, опрелости, фурункулез, перхоть, выпадение волос (не гормонального характера).
- Для обогащения косметических средств (кремов, гелей, масок, шампуней для волос) на 10 г основы добавить 5 капель бальзама, размешать, нанести на кожу и втереть.
- При заболеваниях полости рта (стоматите, пародонтозе, гингивите) применять полоскания: 2–3 капли бальзама добавить на 1/2 стакана кипяченой теплой воды и периодически полоскать рот и горло при заболеваниях слизистой рта и глотки.

- При расстройствах центральной нервной системы (синдроме хронической усталости, нервном напряжении, депрессии, неврозе, стрессе) использовать бальзам для ванн: 10–15 капель бальзама, растворенного в 1 ст. ложке растительного масла, меда или соли, добавить в воду ванны с температурой воды 37–38 °С; время приема ванны 10–15 минут. Периодический прием ванн обеспечивает общеукрепляющий, адаптогенный и антисклеротический эффекты.

**Противопоказания:** индивидуальная непереносимость компонентов бальзама, с осторожностью при беременности.

**Форма выпуска:** 10 мл.

### 1403 ИНГАЛЯТОР С БАЛЬЗАМОМ



#### Свойства.

Удобный в применении, ингалятор «Хвойный дар» обеспечивает доставку бальзама «Хвойный дар» через бронхолёгочную систему методом индивидуальной ароматерапии. Бальзам проявляет противовирусный, антимикробный, противовоспалительный, адаптогенный, биостимулирующий эффекты.

**Состав:** индивидуальный ингалятор «Хвойный дар», флакон с бальзамом «Хвойный дар».

В состав бальзама входят: пихтовое эфирное масло, корень лопуха, лист эвкалипта и кедровое масло из ядер орехов.

*Пихтовое эфирное масло* является определяющим компонентом бальзама, содержит биологически активные вещества, оказывающие угнетающее действие на микроорганизмы. Стимулирует защитные силы организма на борьбу с болезнями. Обладает высокой проникающей спо-

собностью. *Корень лопуха* определяет противовоспалительный, антимикробный эффекты.

*Лист эвкалипта* проявляет противовоспалительное, бактерицидное, антисептическое свойства. *Кедровое масло* смягчает раздражающее действие пихтового масла.

#### Показания к применению:

- с целью профилактики во время эпидемии гриппа;
- при патологии бронхолегочной системы: грипп и ОРВИ, ОРЗ и ангины, гайморит, трахеит, тонзиллит, бронхиты, пневмония, туберкулез.
- при расстройствах центральной нервной системы: синдром хронической усталости, нервное напряжение, неврозы, стресс.

**Противопоказания:** индивидуальная непереносимость бальзама.

**Рекомендации.** Снять крышку и, вставляя носик ингалятора попеременно в носовые ходы, произвести несколько глубоких сильных вдохов (2–5). В течение дня повторить несколько раз при заболеваниях и для профилактики воспалений слизистой оболочки дыхательных путей. Ингалятор необходимо периодически заправлять бальзамом «Хвойный дар».

**Форма выпуска:** индивидуальный ингалятор.

### 1407 КРЕМ-КАРАНДАШ «ВИТАПРИНОЛ»

Позволяет поддерживать функции слизистых покровов интимной области в нормальном физиологическом состоянии.

**Состав:** масло какао, концентрат хвойный липидный, живица пихты сибирской, масло касторовое, воск.

**Свойства:** противовоспалительное, бактерицидное, иммуномодулирующее, антиоксидантное, увлажняющее, смягчающее, дезодорирующее и регенерирующее. Сохраняет целостность



и восстанавливает функции слизистых покровов в интимных местах, препятствует сухости слизистых, предотвращая тем самым образование мелких трещин и травм – очагов хронического воспаления. Благодаря хорошей впитываемости и проникающей способности натуральных компонентов лубриканта, он оказывает благотворное действие на функции органов малого таза: матку и ее придатки, мочевого пузыря, предстательную железу, прямую кишку.

**Область применения.**

*В интимной сфере:* для стимулирования защитных механизмов против агрессивного воздействия патогенной микрофлоры, а также для профилактики развития атрофических процессов, проявляющихся в форме сухости и зуда (особенно в период менопаузы).

*В проктологии:* для ускорения заживления микротрещин прямой кишки, для профилактики и в комплексной терапии парапроктита, ге-

морроя, устранения раздражений в области анального отверстия.

*В гинекологии:* для профилактики и в комплексной терапии эрозий шейки матки, устранения очагов хронического воспаления (таких как вагинит, кольпит, аднексит).

*В урологии:* для профилактики и в комплексной терапии простатита, уретрита, цистита; доброкачественных изменений (аденома простаты), особенно при гормональном дисбалансе и иммунодефицитном состоянии.

**Способ применения:** можно применять как ректально, так и вагинально, по 1 свече перед сном ежедневно. Продолжительность применения не ограничивается. Для профилактики заболеваний желательны курсы не менее 2 раз в год в течение 10 дней.

**Противопоказания:** индивидуальная непереносимость компонентов продукта.

**Форма выпуска:** 10 штук.

## БИЗНЕС-ИНСТРУМЕНТЫ АРГОНАВТА

### А ВЫ ДАВНО БЫЛИ В БИБЛИОТЕКЕ?



Дорогие друзья! На официальном сайте Компании АРГО [argo.pro](http://argo.pro) обновлен раздел «Библиотека». Сейчас доступно более 70 книг, буклетов и брошюр о продукции АРГО для чтения и скачивания.

Помните, что вовремя прочитанная книга несет с собой огромную удачу и способна изменить вашу жизнь к лучшему! Читайте на здоровье!

ООО «Биолит»,  
г. Томск



## Здоровое питание



### 0302 АРГОЗИД

Поддерживает функциональное состояние сердечно-сосудистой системы.

**Состав:** экстракты травы пустирника, травы зизифоры, манжетки обыкновенной, плодов калины, плодов боярышника, шишек хмеля; глюкоза.

**Свойства:**

- кардиотоническое, антиаритмическое;
- улучшает коронарное и мозговое кровообращение;
- понижает артериальное давление;
- успокаивает центральную и вегетативную нервные системы;
- укрепляет сосудистую стенку.

**Показания к применению.** Рекомендуется для профилактики и усиления эффекта медикаментозной терапии:

- синдрома вегетативной дисфункции по гипертоническому и кардиальному типу;



### 0304 АХИЛЛАН

Улучшает функциональное состояние желудочно-кишечного тракта.

**Состав:** экстракт травы тысячелистника (природный фенольно-полисахаридный комплекс), глюкоза.

**Свойства:**

- ранозаживляющее действие (ускоряет репарацию язвенного дефекта и восстановление слизистой оболочки желудка);
- противовоспалительный эффект;
- противоаллергические свойства;
- спазмолитическое и болеутоляющее действие;
- угнетение секреции соляной кислоты и пепсина;
- стимуляция выработки муцина и улучшение качественного состава желудочной слизи;
- ускорение эвакуации содержимого желудка и кишечника, умеренное слабительное действие, уменьшение метеоризма;



- пограничной артериальной гипертензии, гипертонической болезни I–II степени, симптоматической гипертензии;
- ишемической болезни сердца и недостаточности кровообращения, аритмии;
- нарушений обмена в сердечной мышце, атеросклероза, состояний после инфаркта миокарда;
- функциональной кардиопатии, миокардиодистрофии;
- болезней сердца у пожилых;
- нарушений сна;
- климактерических расстройств.

**Рекомендации.** Принимать по 2 г (1 ч. л.) 3 раза в день, за 15–30 мин до еды, предварительно растворив гранулы в 100 мл теплой воды. Курс – 3–4 недели.

**Противопоказания:** вегетососудистая дистония по гипотоническому типу, гипотоническая болезнь, индивидуальная непереносимость отдельных компонентов.

**Форма выпуска:** 120 г гранул.

- устранение синдрома раздраженного кишечника;
- желчегонное действие;
- кровоостанавливающий эффект;
- антиоксидантные свойства.

**Показания к применению.** Рекомендуется для профилактики и усиления эффекта медикаментозной терапии:

- язвенной болезни желудка и 12-перстной кишки с повышенной и пониженной кислотностью желудочного сока;
- воспалительных, эрозивно-язвенных и инфекционных заболеваний ЖКТ (гастриты, колиты, гастроэнтериты, диареи различной этиологии);
- заболеваний печени и желчевыводящих путей;
- кровотечений (маточных, кишечных, носовых; кровотечений из десен);
- воспалительных заболеваний яичников и матки (фибромиомы, метрорагии, нарушения менструального цикла, болезненные менструации, климактерические расстройства);
- начальных стадий онкологических заболеваний;
- для профилактики рецидивов заболеваний ЖКТ;
- для достижения желчегонного эффекта при дискинезиях желчевыводящей системы. Как симптоматическое средство:
- для купирования изжоги и болей спастического характера в желудочно-кишечном тракте;
- для достижения спазмолитического и мягкого слабительного эффектов при заболеваниях кишечника (энтероколитах и колитах);
- для улучшения аппетита.

**Рекомендации:** по 2 г (1 ч. л.) гранул, растворенных в 100 мл теплой воды, принимать 3 раза в день за 15–20 мин до еды. Курс 4–6 недель. Проводить повторные курсы весной и осенью для профилактики обострения заболеваний. В качестве противовоспалительного и кровоостанавливающего средства используют 0,5–1 чайную ложку растворенных гранул, независимо от приема пищи.

**Противопоказания:** индивидуальная непереносимость компонентов.

**Форма выпуска:** 90 г гранул.

## 0307 ВЕНОРМ

Снижает риск заболеваний сердечно-сосудистой системы; источник биофлавоноидов.

**Состав:** экстракты листа березы, листа малины, травы манжетки, побегов курильского чая; сок плодов аронии черноплодной, порошок морской капусты – ламинарии; рутин, глюкоза.



### **Свойства:**

- противовоспалительное;
- сосудукрепляющее;
- противоатеросклеротическое;
- гипотензивное;
- снижает вязкость крови, предупреждает образование тромбов;
- улучшает кровообращение в сосудах нижних конечностей.

**Показания к применению.** Рекомендуется для профилактики и усиления эффекта медикаментозной терапии:

- варикозной болезни, в том числе геморроя;
- нарушений микроциркуляции при ретинопатиях, простатитах и др.;
- гипертонической болезни I–II степени;
- гипотиреоза;
- состояний, сопровождающихся повышенной ломкостью сосудов;
- недостатка йода у населения, проживающего в йоддефицитных регионах;
- вегетоневроза;
- первичной дисменореи.

Максимальный эффект от фитотерапии достигается при сочетании общего и местного воздействия. Необходимо использовать наружно венорм (крем).

**Рекомендации:** по 1–2 г (0,5–1 ч. л.) гранул, растворенных в 100 мл теплой воды, принимать 2–3 раза в день. Длительность курса 3–4 недели, при необходимости повторить.

**Противопоказания:** индивидуальная непереносимость ингредиентов, сахарный диабет, беременность, кормление грудью. Лицам с заболеваниями щитовидной железы рекомендуется проконсультироваться с врачом эндокринологом.

**Форма выпуска.** : 120 г гранул.

### 0305 ВЕНОРМ НА СОРБИТЕ

Снижает риск заболеваний сердечно-сосудистой системы; источник биофлавоноидов.

**Состав:** экстракты листа березы, листа малины, травы манжетки, побегов курльского чая; сок плодов аронии черноплодной, порошок морской капусты – ламинарии; рутин, сорбит.

В качестве наполнителя – сорбит.

**Свойства, применение** (см. 0307).

**Противопоказания:** индивидуальная непереносимость ингредиентов, беременность, кормление грудью. Лицам с заболеваниями щитовидной железы рекомендуется проконсультироваться с врачом эндокринологом.

**Форма выпуска:** 120 г гранул.



веществ, способствуют устранению последствий стресса.

*Рутин* укрепляет стенки кровеносных сосудов, уменьшает их проницаемость. Он эффективен при кровоизлияниях в сетчатку глаза, а также при повышенной кровоточивости сосудов, в том числе после лучевой терапии.

*Полисахариды* активизируют защитные реакции организма, его неспецифическую реактивность, клеточные и гуморальные механизмы иммунитета.

*Антоцианы* подавляют рост опухолей.

*Бетаин в сочетании с пектиновыми веществами* оказывает выраженное защитное и стимулирующее действие на кроветворение (лейкопоз, эритропоз) и неспецифическую иммунологическую реактивность при её угнетении в результате лучевой и химиотерапии.

*Свекольная клетчатка* стимулирует процессы пищеварения, адсорбирует радионуклиды, тяжелые металлы и другие токсические вещества в кишечнике, в результате чего улучшается состав кишечной микрофлоры, восстанавливаются процессы всасывания питательных веществ.

**Показания.** Рекомендуется для профилактики и усиления эффекта медикаментозной терапии:

- гиповитаминозов;
- расстройств жирового и водно-солевого обмена (ожирение, желчно-каменная и мочекаменная болезни);
- атеросклероза;
- дисбактериоза;
- после химиотерапии и лучевой терапии для стимуляции лейкопоза и эритропоза;
- при стрессовых состояниях и тяжелых длительных заболеваниях;
- в программах снижения веса.

**Рекомендации:** по 2 г (1 ч. л.) гранул, растворенных в 100 мл теплой воды, принимать 2–3 раза в день. Курс 4 недели – самостоятельно или вместе с базовой терапией.

**Противопоказания:** индивидуальная непереносимость отдельных компонентов.

**Форма выпуска:** 120 г гранул.

### 0308 ВИТАМИКС

Натуральный комплексный продукт, обладающий общеукрепляющим, антиоксидантным, адаптогенным, стимулирующим эритропоз действием.

**Состав:** сухие концентрированные соки свеклы, клюквы, облепихи, плодов лимона; мед цветочный алтайский, экстракт побегов курльского чая, сухая молочная сыворотка, глюкоза.

**Свойства:**

*Флавоноиды ягодно-овощных соков, аскорбиновая кислота, токоферол и каротиноиды* обладают антиоксидантным действием, активизируют окислительно-восстановительные процессы, повышают сопротивляемость организма к вредным воздействиям внешней среды, инфекциям, снижают содержание холестерина в крови, улучшают трофику тканей.

*Флавоноиды травы курльского чая* эффективны при дисбактериозе, нормализуют обмен



### 0309 ВИТАСЕЛ

БАД к пище для профилактики и усиления эффекта медикаментозной терапии в онкологии.

**Состав:** экстракты корня лопуха, листа подорожника, листа герани, корня родиолы розовой, корня бадана; глюкоза.

**Свойства:** активизирует защитные силы организма, направленные на распознавание и уничтожение опухолевых клеток; снижает побочные эффекты противоопухолевых средств. Применяется с целью улучшения состояния организма между курсами специфической терапии.

**Рекомендации:** Для профилактики – по 2 г (1 ч. л.) гранул, растворенных в 100 мл теплой воды, 3 раза в день перед едой (можно – во время приема пищи). Курс 3–4 недели.

**Внимание!** Возможность применения этой БАД, дозу и продолжительность приёма следует согласовать с врачом. Витасел – не альтернатива специфическому противоопухолевому лечению!

**Противопоказания:** индивидуальная непереносимость компонентов продукта.

**Форма выпуска:** 90 г гранул.



этот парафармацевтик при ряде форм течения и осложнений сахарного диабета. Комплекс экстрактов корня лопуха, плодов шиповника, моркови также обеспечивает противовоспалительное, жаропонижающее, слабительное, мочегонное действие.

**Показания к применению.** Для профилактики и усиления эффекта медикаментозной терапии:

- сахарного диабета 1 и 2 типа, диабетических осложнений со стороны глаз, почек, нижних конечностей;
- различных форм ожирения;
- облитерирующего атеросклероза сосудов нижних конечностей;
- варикозной болезни;
- ревматизма, подагры.

**Рекомендации.** Профилактическая дозировка: по 1 чайной ложке гранул, растворенных в 100 мл теплой воды, в день. При диабете под контролем врача: возможен прием по 1 чайной ложке гранул 3 раза в день. Курс – от 1 до 3 месяцев.

**Противопоказания:** индивидуальная непереносимость компонентов БАД.

**Форма выпуска:** 90 г гранул.

### 0310 ГАЛЕГА-НОВА

Комплексное воздействие на организм.

**Состав:** экстракты трав галеги и крапивы, корней одуванчика и лопуха, плодов шиповника; морковь сушеная, фруктоза.

**Свойства.** Обладает комплексным воздействием на состояние сосудистой системы, снижает уровень глюкозы и холестерина в крови, проявляет антиатеросклеротический, сосудоукрепляющий эффекты, нормализует водно-солевой, углеводный, жировой обмен, что позволяет применять



### 0320 ГЕПАТОСОЛ

Улучшает функциональное состояние печени и желчевыводящей системы.

**Состав:** экстракт солянки холмовой, глюкоза.

**Действие:** гепатозащитное, антиоксидантное, иммуномодулирующее.

**Показания к применению.**

- Для профилактики и усиления эффекта медикаментозной терапии: острых и хронических гепатитов (преимущественно лекарственного, токсического, алкогольного происхождения), хронических холециститов, холангитов, начальной стадии цирроза печени, неонатальных желтух, внутриутробных инфекций; описторхоза – с целью профилактики цито-



лиза клеток печени продуктами распада описторхов в результате дегельминтизации, а также для нормализации метаболизма в печени при гельминтозах (описторхоз, эхинококкоз, аскаридоз, лямблиоз и др.).

- Для защиты печени при лечении цитостатиками, противотуберкулезными или другими гепатотоксическими средствами, после применения наркоза, а также при выраженной интоксикации различного генеза.
- Для нормализации метаболизма в печени при инфекции (туберкулез печени, сифилитическое поражение печени, псевдотуберкулез и др.), диффузных заболеваниях соединительной ткани (системная красная волчанка, ревматоидный артрит и др.).
- При тяжелых пищевых интоксикациях: ядовитыми грибами, ягодами, некачественными продуктами питания и суррогатами напитков (в особенности алкогольных).
- Для профилактики нарушений и оптимизации функций печени, поджелудочной железы у практически здоровых людей: при работе с вредными для печени факторами или проживании в экологически неблагоприятных регионах; при склонности к образованию холестериновых желчных камней у здоровых людей и в группах риска (хронический холецистит, постхолецистэктомический синдром, состояние после консервативного растворения желчных камней); при тяжелых физических нагрузках (у строителей, шахтеров, подводников, альпинистов, космонавтов, профессиональных спортсменов и др.).
- В геронтологической практике – для профилактики преждевременного старения организма.

**Рекомендации.** Принимать по 2 г (1 ч. л.) гранул, растворенных в 100 мл теплой воды, 3 раза в день, за 20–30 мин до еды. При повышенной кислотности желудочного сока принимать после еды. Курс 4 недели.

**Противопоказания:** индивидуальная непереносимость компонентов, беременность, кормление грудью.

**Форма выпуска:** 90 г гранул.

### 0341 ГЕПАТОСОЛ НА СОРБИТЕ

Улучшает функциональное состояние печени и желчевыводящей системы.

**Состав:** экстракт солянки холмовой. В качестве наполнителя гранул – сорбит пищевой.

**Действие:** гепатозащитное, антиоксидантное, иммуномодулирующее.

**Показания к применению:** см. код 0320.

**Рекомендации.** Принимать по 2 г (1 ч. л.) гранул, растворенных в 100 мл теплой воды, 3 раза в день, за 20–30 мин до еды. При повышенной кислотности желудочного сока принимать после еды. Курс 4 недели.

**Противопоказания:** индивидуальная непереносимость компонентов, беременность, кормление грудью.

**Форма выпуска:** 90 г гранул.



### 0350 КАЛЬЦИЙ-БИОЛИТ

Улучшает состояние костно-мышечной системы.

**Состав:** кальция гидроксиапатит, артротин (экстракт хрящевой ткани головоногих моллюсков), экстракты тра-

вы овса посевного, клевера лугового; эсобел (водорастворимый концентрированный сухой экстракт высокоминерализованных иловосульфидных отложений сибирских озёр).

**Свойства.**

*Артротин* уменьшает болевой синдром, оптимизирует функциональное состояние суставов, оказывает хондропротективное, противовоспалительное, иммуностимулирующее, общеукрепляющее действие, стимулирует процессы кроветворения, обмен веществ в коже.





*Эсобел* обладает выраженными противовоспалительными и обезболивающими свойствами, уменьшает отек, понижает проницаемость капилляров, препятствует повреждению тканей при остром и хроническом воспалении.

*Экстракт овса сухой* благоприятно действует на состояние печени, оптимизирует метаболизм витамина D. Оказывает тонизирующее, общеукрепляющее, мочегонное, жаропонижающее действие, повышает физическую и умственную работоспособность, улучшает аппетит.

*Экстракт клевера сухой* активизирует обмен веществ, обладает эстрогенной активностью. Оказывает противосклеротическое, потогонное, отхаркивающее, антисептическое действие.

*Кальций гидроксипатит* по своему минеральному составу наиболее приближен к составу костной ткани.

**Показания к применению.** В комплексной терапии и для профилактики:

- возрастных изменений в костной и хрящевой ткани (остеопороз, артроз);
- для восполнения дефицита кальция в период интенсивного роста у молодых;
- травматических повреждений костно-мышечной системы;
- воспалительных заболеваний опорно-двигательного аппарата;
- снижения общего тонуса и сопротивляемости организма, в том числе у лежачих больных, при гиподинамии.

**Рекомендации.** Взрослым по 2 капсулы 3 раза в день во время еды. Длительность приема 3–4 недели. Перед применением проконсультироваться с врачом.

**Противопоказания:** индивидуальная непереносимость компонентов продукта, беременность, кормление грудью.

**Форма выпуска:** 90 капсул.

### 0312 КЛИМАТОН

Профилактика симптомов климакса.

**Состав:** экстракты: травы манжетки, зверобоя, травы пустырника, плодов боярышника; концентрированный сок калины, глюкоза.

### Свойства:

- антидепрессивное;
- седативное;
- противовоспалительное;
- эстрогенное (благодаря гормоноподобным веществам, содержащимся в траве манжетки и клюкве);
- кардио- и ангиопротективное.

### Показания к применению.

Рекомендуется для профилактики и усиления эффекта медикаментозной терапии:

- выраженных климактерических проявлений (повышенная реактивность, раздражительность, плаксивость, депрессивные состояния и т. д.);
- вегетативных менопаузальных расстройств (приливы потливости, жара);
- общей слабости, быстрой утомляемости;
- гипертонической болезни I–II;
- сердечно-сосудистых заболеваний у пожилых людей;
- для нормализации обмена веществ в сердечной мышце при тяжёлых физических и психоэмоциональных нагрузках.

**Рекомендации:** 2 г (1 ч. л.) гранул, растворенных в 100 мл теплой воды, принимать 3 раза в день за 15–20 мин до еды. Длительность приема – по согласованию с врачом, возможен курс длительностью до 6 месяцев.

**Противопоказания:** индивидуальная непереносимость компонентов, диабет.

**Форма выпуска:** 90 г гранул.



### 0311 КЛИМАТОН ПЛЮС

Профилактика симптомов климакса.

**Состав:** экстракты: травы манжетки, зверобоя, тысячелистника, травы пустырника; концентрированный сок клюквы, глюкоза.

### Свойства:

- антидепрессивное;
- седативное;
- противовоспалительное;



- эстрогенное (благодаря гормоноподобным веществам, содержащимся в траве манжетки и клюкве);
- кардио- и ангиопротективное.

**Показания к применению.** Рекомендуется для профилактики и усиления эффекта медикаментозной терапии:

- климактерических проявлений (повышенная утомляемость, плаксивость, депрессивные состояния и т. д.) на фоне пониженного давления;
- вегетативных кризов (приливы потливости, жара, слабости);
- общей слабости, быстрой утомляемости;
- синдрома вегетативной дисфункции по гипотоническому типу;
- для нормализации обменных процессов в сердечной мышце и профилактики сердечно-сосудистых заболеваний в период климакса.

**Рекомендации:** по 2 г (1 ч. л.) гранул, растворенных в 100 мл теплой воды, принимать 3 раза в день за 15–20 мин до еды. Длительность приема – по согласованию с врачом. Возможен курс до 6 месяцев.

**Противопоказания:** индивидуальная непереносимость, диабет, повышенная нервная возбудимость, гипертония.

**Форма выпуска:** 90 г гранул.

## 0317 ЛИПРОКСОЛ

Улучшает функциональное состояние печени и желчевыводящей системы.

**Состав:** экстракты травы солянки холмовой и полярных липидов илово-сульфидных озерных отложений (эплир), глюкоза.

**Свойства:**

- гепатозащитное;
- антиоксидантное;
- иммуномодулирующее;
- существенно эффективнее предупреждает повреждение печени в сравнении с широко применяемыми гепатопротекторами (легалон, карсил, силибор, эссенциале).



**Показания к применению.** Рекомендуется для профилактики и усиления эффекта медикаментозной терапии:

- острых и хронических гепатитов (преимущественно лекарственных, токсических, алкогольных), хронических холециститов, начальной стадии цирроза печени, неонатальных (в период новорожденности) желтух;
- описторхоза;
- тяжелых пищевых интоксикаций (ядовитыми грибами, ягодами, некачественными продуктами питания и суррогатами напитков (в особенности алкогольных), а также выраженной интоксикации другого генеза;
- нарушений липидного обмена – для снижения уровня холестерина и нормализации липидных показателей крови;
- для защиты печени при лечении цитостатиками, противотуберкулезными и другими гепатотоксическими средствами, а также после применения наркоза;
- для оптимизации функций печени и поджелудочной железы у людей, работающих с вредными для печени факторами и (или) проживающих в экологически неблагоприятных регионах;
- при склонности к образованию холестериновых желчных камней у здоровых людей и в группах риска;
- при тяжелых физических нагрузках: профессиональным спортсменам, строителям, шахтерам, подводникам, альпинистам, космонавтам и др.;
- в геронтологической практике для профилактики преждевременного старения организма.

**Рекомендации:** по 2 г (1 ч. л.) гранул, растворенных в 100 мл теплой воды, принимать 2–3 раза в день за 20–30 мин до еды. При повышенной кислотности желудочного сока препарат следует принимать после еды. Курс 3–4 недели. Целесообразно проведение повторных курсов 2 раза в год. Возможно совместное назначение с желчегонными средствами, спазмолитиками.

**Противопоказания:** индивидуальная непереносимость компонентов.

**Форма выпуска:** 90 г гранул.

### 0316 ЛИПРОКСОЛ НА СОРБИТЕ

Улучшает функциональное состояние печени и желчевыводящей системы.

**Состав.** Экстракты травы солянки холмовой и полярных липидов илово-сульфидных озерных отложений (эплир), сорбит.

В качестве наполнителя – сорбит. Замена глюкозы на сорбит в составе продукта позволяет использовать липроксол людям, страдающим диабетом.

**Свойства, применение, противопоказания** см. выше.

**Форма выпуска:** 90 г гранул.



### 0301 МАРИКАД

Улучшает состояние сердечно-сосудистой системы.

**Состав.**

Маристим (гидролизат икры морских ежей); сухие экстракты травы манжетки, травы зизифоры, ягод аронии, виноградных косточек; аэросил (Е 551).

**Свойства.**

*Маристим* обладает уникальными свойствами: замедляет процессы старения, стимулирует иммунитет и кроветворение, защищает организм от воздействия неблагоприятных факторов внешней среды. Обеспечивает мощное антиоксидантное действие, нормализует обмен холестерина, регулирует процессы тромбообразования, активизирует процессы кроветворения, в том числе после применения противоопухолевых средств. Повышает физическую и умственную



работоспособность, укрепляет мышцы и кости, нормализует водно-солевой обмен.

*Экстракт зизифоры сухой* улучшает коронарное кровообращение.

*Экстракт манжетки сухой* понижает вязкость крови, что важно при заболеваниях сердечно-сосудистой системы, связанных с риском образования тромбов.

*Экстракт виноградных косточек* положительно воздействует на состояние кожи, укрепляет кровеносные сосуды, уменьшает отеки, улучшает зрение, снижает риск возникновения атеросклероза.

*Экстракт ягод аронии* содержит Р-витаминный комплекс (до 200 мг%). В мякоти плодов обнаружено до 40 мг% йода. Плоды аронии обладают спазмолитическими, гипотензивными, капилляроукрепляющими, мочегонными, желчегонными, противосклеротическими свойствами.

**Показания к применению.**

Применяется в комплексной терапии и для профилактики:

- сердечно-сосудистых заболеваний (нейроциркуляторной дистонии, гипертонии, стенокардии, в реабилитационном периоде после инфаркта миокарда);
- венозной недостаточности, других заболеваний сосудов;
- после перенесенных операций на сосудах;
- атеросклероза, гиперхолестеринемии.

**Рекомендации.** Взрослым 2 капсулы 3 раза в день во время еды. Продолжительность приема 3–4 недели.

**Противопоказания:** индивидуальная непереносимость компонентов продукта, беременность, кормление грудью. Перед применением рекомендуется проконсультироваться с врачом.

**Форма выпуска:** 90 капсул.

## НАПИТКИ «ЛАКТАВИЯ»

Лактавии – это концентрированные напитки на основе молочной сыворотки и травы стевии (медовой травы).

**Общие показания к применению.** «Лактавии» являются полезными продуктами питания в любом возрасте:

1. Людям пожилого возраста с повышенной массой тела и высоким риском тромбообразования, развития атеросклероза, страдающих сахарным диабетом, артериальной гипертензией, ишемической болезнью сердца, перенесшим инфаркт миокарда, инсульт.
2. Больным сахарным диабетом – как продукт питания, не вызывающий клинически значимого повышения уровня глюкозы в крови, вместе с тем сбалансированный по белковому, минеральному и микроэлементному составу.
3. Употребление перед едой улучшает аппетит и процесс пищеварения.
4. Благодаря низкой калорийности используется в диетах для снижения массы тела.
5. Может использоваться как йодосодержащий продукт питания, улучшает память, концентрацию внимания.
6. Используется как источник витаминов, незаменимых аминокислот, микроэлементов, минералов для людей, страдающих различными видами анемии.
7. В период выздоровления ускоряет регенерацию тканей, восстанавливает силы и иммунитет.
8. При дисбактериозах восстанавливает нормальный состав кишечной микрофлоры.
9. Людям, перенесшим травму опорно-двигательного аппарата, женщинам в период менопаузы, детям (возраст активного роста костей) напиток полезен как источник кальция.

10. При повышенных физических и эмоциональных нагрузках, стрессовых ситуациях восстанавливает силы, обладает успокаивающим действием на центральную нервную систему.

**Общие рекомендации:** 0,5–1 ч. л. лактавии развести в небольшом количестве теплой воды. После получения однородного раствора довести водой до желаемого объема. Выпивать от 1 до 3 стаканов в сутки, независимо от приема пищи. Людям с повышенной кислотностью рекомендовано принимать после еды.

**Форма выпуска:** 100 мл жидкости.

## 0314 НАПИТОК КОНЦЕНТРИРОВАННЫЙ «ЛАКТАВИЯ С СОКОМ ОБЛЕПИХИ И МОРКОВИ»

Профилактика нарушений зрения.

**Состав.** Кроме общих ингредиентов, содержит концентрированные соки облепихи, моркови.

**Свойства.**

Плоды облепихи препятствуют развитию гипо- и авитаминозов. Каротиновый комплекс полезен для нормального функционирования органа зрения, ускоряет заживление тканей глаза и очень эффективен при сухости глаз. Биофлавоноиды облепихи улучшают кровообращение в сосудах глаз и способствуют повышению остроты зрения.

Биологически активные вещества облепихи улучшают липидный обмен в печени, защищают мембраны клеток от повреждающего действия химических агентов, препятствуют развитию атеросклеротического процесса: при этом понижается содержание липидов (общего холестерина, липопротеидов) в сыворотке крови.



*Сок моркови концентрированный.* Содержит каротин, который является провитамином витамина А (в организме из него синтезируется витамин А), а также комплекса витаминов группы В и аскорбиновой кислоты.

### 0315 НАПИТОК КОНЦЕНТРИРОВАННЫЙ «ЛАКТАВИЯ С СОКОМ ЧЕРНИКИ И АРОНИИ»

Оптимизирует работу желудочно-кишечного тракта.

**Состав.** Кроме общих ингредиентов, содержит концентрированные соки ягод черники, аронии.

#### **Свойства.**

*Экстракт плодов черники* понижает уровень сахара в крови; улучшает зрение; обладает вяжущим, противовоспалительным, антимикробным, противогнилостным действием; нормализует функционирование половых желёз, опорно-двигательного аппарата и нервной системы (стабилизируя мембраны нервных клеток). Под действием органических кислот из плодов черники улучшается состав кишечной микрофлоры. Кроме того, пектиновые вещества обладают свойством адсорбировать кишечные токсины.

**Рекомендации.** Кроме перечисленных общих рекомендаций, является незаменимым продуктом питания больных гепатитами, хроническими панкреатитами в качестве богатого источника фосфолипидов.



### 3504 НАПИТОК ЧАЙНЫЙ «ПОПУЛИН»

Улучшает работу гепатобилиарной системы при описторхозе.

Состав, действие, рекомендации см. **0337 Популин.**



### 3507 НАПИТОК ЧАЙНЫЙ ГРАНУЛИРОВАННЫЙ «ГЕПАТОСОЛ»

Улучшает функциональное состояние печени и желчевыводящих путей.

**Форма выпуска:** 300 г.

Состав, действие, рекомендации см. **0320 Гепатосол.**



### 3506 НАПИТОК ЧАЙНЫЙ ГРАНУЛИРОВАННЫЙ «ГЕПАТОСОЛ»

Улучшает функциональное состояние печени и желчевыводящих путей.

Состав, действие, рекомендации см. **0320 Гепатосол.**



### 3502 НАПИТОК ЧАЙНЫЙ ГРАНУЛИРОВАННЫЙ «ЛИПРОКСОЛ»

Улучшает функциональное состояние печени и желчевыводящих путей.

Состав, действие, рекомендации см. **0317 Липроксол.**



### 3501 НАПИТОК ЧАЙНЫЙ ГРАНУЛИРОВАННЫЙ «ТАНАКСОЛ ПЛЮС»

Улучшает функции гепатобилиарной системы при лямблиозе.

**Состав:** экстракты травы пижмы, полыни, солянки холмовой, тысячелистника; глюкоза.



**Свойства:**

- противолямблиозное;
- желчегонное;
- противовоспалительное;
- гепатозащитное;
- мягкое слабительное;
- нормализует секреторную и кислотообразующую функции желудка.

**Показания к применению.** Рекомендуется для усиления эффекта медикаментозной терапии:

- лямблиоза, особенно при наличии противопоказаний к назначению синтетических противолямблиозных препаратов, а также для проведения повторных курсов лечения;
- холециститов, в том числе аскаридозных;
- гастритов со сниженной кислотообразующей и секреторной функциями (для нормализации функций желудка).

**Рекомендации.** В комплексной терапии лямблиоза:

- взрослым – по 2 г (1 ч. л. без верха) 3 раза в день через 30–40 мин после еды. Курс приема 7 дней.
- детям от 3 до 6 лет – 1/3 дозы взрослых, от 6 до 12 лет – 2/3 дозы взрослых. Курс приема 7 дней.

**Противопоказания:** индивидуальная непереносимость компонентов.

**Форма выпуска:** 42 г гранул.

### 3505 НАПИТОК ЧАЙНЫЙ ГРАНУЛИРОВАННЫЙ «УРОЛИЗИН»

Улучшает работу мочевыделительной системы.

Состав, действие, рекомендации см. **0327 Уролизин.**



### 3503 НАПИТОК ЧАЙНЫЙ ГРАНУЛИРОВАННЫЙ «ЭКОРСОЛ»

Улучшает функциональное состояние печени и желчевыводящих путей при описторхозе.

Состав, действие, рекомендации см. **0335 Экорсол.**



### 3510 НАПИТОК ЧАЙНЫЙ ГРАНУЛИРОВАННЫЙ НА ШРОТЕ ЛОПУХА «АХИЛЛАН»

Улучшает состояние желудочного-кишечного тракта.

**Состав:** шрот лопуха, экстракт травы тысячелистника, стевиозид.

**Действие:** гастропротективное (ускоряет репарацию язвенного дефекта и восстанавливает слизистую оболочку желудка), противовоспалительное, спазмолитическое и болеутоляющее, желчегонное, кровоостанавливающее, антиоксидантное. Угнетает секрецию соляной кислоты и пепсина, стимулирует выработку муцина и улучшает качественный состав желудочной слизи, ускоряет эвакуацию содержимого желудка и кишечника, оказывает умеренное слабительное действие, устраняет синдром раздраженного кишечника.

**Применение:** по 1 ч. л. гранул с верхом на прием 3 раза в день. Предварительно гранулы развести в 100 мл теплой воды, настоять 5 минут, размешать. Курс – 4 недели.

**Противопоказания:** непереносимость отдельных компонентов продукта.

**Форма выпуска:** 90 г гранул.



### 3511 НАПИТОК ЧАЙНЫЙ ГРАНУЛИРОВАННЫЙ НА ШРОТЕ ЛОПУХА «ВЕНОРМ»

Улучшает функциональное состояние вегетативной нервной системы.

**Состав:** шрот лопуха, плоды аронии измельченные, экстракты побегов курльского чая, травы гречихи и манжетки, листьев березы и малины, слоевище ламинарии (порошок), стевиозид.

**Действие:** адаптогенное, противовоспалительное, сосудукрепляющее, противоатеросклеротическое, гипотензивное, капилляротонизирующее, антиагрегантное, антикоагулянтное.

Улучшает функциональное состояние вегетативной нервной системы, оказывает влияние на иммунную систему – повышает уровень противовоспалительных цитокинов, препятствует хронизации воспалительного процесса.

**Применение:** по 1 ч. л. гранул с верхом на прием 3 раза в день. Предварительно гранулы развести в 100 мл теплой воды, настоять 5 минут, размешать. Курс – 4 недели.

**Противопоказания:** непереносимость отдельных компонентов продукта.

**Форма выпуска:** 90 г гранул.



повышает сопротивляемость организма к вредным воздействиям внешней среды и инфекциям, снижает содержание холестерина в крови, улучшает трофику тканей, укрепляет стенки кровеносных сосудов, уменьшает их проницаемость, оказывает выраженное защитное и стимулирующее действие на кроветворение, устраняет дисбактериоз, нормализует обмен веществ, способствует снятию стресса, стимулирует пищеварение.

**Применение:** по 1 ч. л. гранул с верхом на прием 3 раза в день. Предварительно гранулы развести в 100 мл теплой воды, настоять 5 минут, размешать. Курс – 4 недели.

**Противопоказания:** непереносимость отдельных компонентов продукта.

**Форма выпуска:** 90 г гранул.

### 3513 НАПИТОК ЧАЙНЫЙ ГРАНУЛИРОВАННЫЙ НА ШРОТЕ ЛОПУХА «ГАЛЕГА-НОВА»

Обладает комплексным воздействием на организм.

**Состав:** шрот лопуха, экстракты травы галеги, листьев крапивы двудомной, корней одуванчика лекарственного, плоды шиповника измельченные, экстракт корня лопуха большого, стевиозид.

**Действие:** обладает комплексным воздействием на состояние сосудистой системы, снижает уровень глюкозы и холестерина в крови, обладает антиатеросклеротическим, сосудукрепляющим, противовоспалительным, жаропонижающим эффектами, нормализует водно-солевой, углеводный, жировой обмены, что позволяет применять его в комплексной терапии сахарного диабета и его осложнений.

**Применение:** по 1 ч. л. гранул с верхом на прием 3 раза в день. Предварительно гранулы развести в 100 мл теплой воды, настоять 5 минут, размешать. Курс – 4 недели.

**Противопоказания:** непереносимость отдельных компонентов продукта.

**Форма выпуска:** 90 г гранул.



### 3512 НАПИТОК ЧАЙНЫЙ ГРАНУЛИРОВАННЫЙ НА ШРОТЕ ЛОПУХА «ВИТАМИКС»

Витаминно-минеральный комплекс.

**Состав:** шрот лопуха, сок свеклы концентрированный, плоды черники и аронии измельченные, экстракт курльского чая, плоды клюквы измельченные, молочная сыворотка сухая, плоды облепихи измельченные.

**Действие:** антиоксидантное, активизирует окислительно-восстановительные процессы,



### 3514 НАПИТОК ЧАЙНЫЙ ГРАНУЛИРОВАННЫЙ НА ШРОТЕ ЛОПУХА «ГЕПАТОСОЛ»

**Состав:** шрот лопуха, экстракт солянки холмовой, стевиозид.

**Действие:** гепатозащитное, антиоксидантное, иммуномодулирующее.

**Применение:** по 1 ч. л. гранул с верхом на прием 3 раза в день. Предварительно гранулы развести в 100 мл теплой воды, настоять 5 минут, размешать. Курс – 4 недели.

**Противопоказания:** непереносимость отдельных компонентов продукта.

**Форма выпуска:** 90 г гранул.



### 3516 НАПИТОК ЧАЙНЫЙ ГРАНУЛИРОВАННЫЙ НА ШРОТЕ ЛОПУХА «ЭСОБЕЛ С ЭКСТРАКТОМ САБЕЛЬНИКА»

Улучшает состояние опорно-двигательного аппарата.

**Состав:** шрот лопуха, плоды клюквы измельченные, эсобел, экстракты надземной и подземной части сабельника болотного, корня лопуха; стевиозид.

**Действие:** обладает выраженной противовоспалительной активностью (уменьшает болевой синдром, гиперемию, отек), препятствует образованию спаек. Усиливает регенерацию в очаге воспаления, сохраняет и восстанавливает подвижность суставов, выводит из организма токсины и продукты жизнедеятельности организма, в том числе отложения мочекислых солей, предотвращает развитие подагры.

**Применение:** по 1 ч. л. гранул с верхом на прием 3 раза в день. Предварительно гранулы развести в 100 мл теплой воды, настоять 5 минут, размешать. Курс – 4 недели.

**Противопоказания:** непереносимость отдельных компонентов продукта.

**Форма выпуска:** 90 г гранул.



### 3515 НАПИТОК ЧАЙНЫЙ ГРАНУЛИРОВАННЫЙ НА ШРОТЕ ЛОПУХА «ФЛАВИГРАН-ОЧАНКА»

**Состав:** шрот лопуха, порошок моркови, соки моркови и облепихи; плоды шиповника и черники измельченные; экстракты трав гречихи, очанки.

**Действие:** улучшает микроциркуляцию, укрепляет стенки кровеносных сосудов, уменьшает их ломкость, улучшает кровоснабжение мозга, повышает остроту зрения, препятствует развитию гиповитаминозов, обладает гипотензивным, седативным, спазмолитическим, иммуномодулирующим эффектами.

**Применение:** по 1 ч. л. гранул с верхом на прием 3 раза в день. Предварительно гранулы развести в 100 мл теплой воды, настоять 5 минут, размешать. Курс – 4 недели.

**Противопоказания:** непереносимость отдельных компонентов продукта.

**Форма выпуска:** 90 г гранул.



### 0321 ПОЛИКАВИН

Улучшает половую функцию у мужчин и женщин.

Разработан на основе травы топтуна бурораструбового, произрастающей на Дальнем Востоке и издавна используемой в китайской и тибетской традиционной медицине в качестве средства, «способного вернуть мужчине его достоинство в любом возрасте».

**Состав:** экстракт травы горца птичьего (подвид «топтун бурораструбовый»), глюкоза.





**Свойства:**

- способствует снижению уровня факторов роста, которые стимулируют пролиферативные процессы;
- способен стимулировать потенцию и у практически здоровых мужчин;
- усиливает либидо, способствует появлению утренних эрекций, если таковые отсутствовали, усиливает эрекцию, увеличивает продолжительность полового акта, улучшает качество сперматогенеза;
- не влияет на артериальное давление, не ухудшает работу сердечной мышцы;
- сочетается с приемом любых медикаментов;
- эффект от курсового приема поликавина длителен.

**Показания к применению.** Для профилактики и усиления эффекта медикаментозной терапии:

- возрастного угасания половой функции;
- мужского бесплодия;
- функциональных половых расстройств вследствие психоэмоциональных и постстрессовых нарушений, повышенных физических и психических нагрузках, длительного полового воздержания, астенических состояний, вызванных длительными заболеваниями;
- снижения половой функции после острых воспалительных заболеваний мочеполовой системы (острый орхит, орхоэпидидимит, острый и хронический простатиты, пиелонефрит);
- снижения половой функции на фоне хронических заболеваний мочеполовой системы, в первую очередь при хроническом простатите;
- половой гипофункции, вызванной назначением препаратов для лечения аденомы простаты и рака предстательной железы (проскар, женские половые гормоны, андрокур и т. д.);
- при применении препаратов, снижающих половую функцию:  $\beta$ -адреноблокаторы (лечение сердечно-сосудистых заболеваний),  $H_2$ -гистаминоблокаторы (лечение язвенной болезни), препараты группы преднизолона, нейролептики, транквилизаторы, противосудорожные средства;
- заболеваний, сопровождающихся снижением потенции: артериальная гипертензия, атеросклероз, ишемическая болезнь сердца,

цирроз печени, хроническая печеночная недостаточность и т. д.;

- доброкачественных пролиферативных процессов в женской репродуктивной системе.

**Рекомендации:** по 6 г (1 ст. ложка без верха) 1 раз в день во время еды, в виде сухих или растворенных в воде (при температуре не выше 40 °С) гранул. Курс приема 10 дней.

**Противопоказания:** индивидуальная непереносимость отдельных компонентов, наличие конкрементов в почках или мочевыводящих путях, сахарный диабет.

**Форма выпуска:** 110 г гранул.

**0337, 0345 ПОПУЛИН**

Улучшает работу гепатобилиарной системы при описторхозе и туберкулезе.

**Состав:** экстракты коры осины, травы солянки холмовой (*Salsola collina*); сухой концентрат минеральной воды озера Шира.

**Свойства:**

- противоописторхозное;
- желчегонное;
- противовоспалительное;
- гепатозащитное;
- противотуберкулезное.

**Показания к применению.** Рекомендуется для профилактики и усиления эффекта медикаментозной терапии:

- острого и хронического описторхоза, особенно при наличии противопоказаний к назначению празиквантела, а также при повторных курсах дегельминтизации;
- туберкулеза легких (нормализует функцию гепатобилиарной системы и предотвращает развитие побочных эффектов при лечении противотуберкулезными препаратами);
- дискинезии желчного пузыря, холециститов, холангитов, гепатохолециститов в качестве средства, нормализующего функции желчевыводящей системы.



Популин может применяться у больных сахарным диабетом, так как не содержит глюкозы и других сахаров.

**Рекомендации:** взрослым по 2 г, детям от 4 до 6 лет – 1/3 дозы взрослых, от 7 до 12 лет – 2/3 дозы взрослых, растворив в 1/4 стакана воды, через 30–40 мин после еды, 3 раза в день с интервалом между приемами 6 ч. Курс приема: при описторхозе – 7 дней, при туберкулезе – 30 дней; начало приема не позднее 2–3 недель от начала лечения противотуберкулезными препаратами.

**Противопоказания:** индивидуальная непереносимость отдельных компонентов. Не рекомендуется принимать в период обострения и декомпенсации заболеваний желудочно-кишечного тракта и гепатобилиарной системы.

**Форма выпуска:** 75 или 200 мл.

### 0323 ПРОСТАДОНТ

Выраженное противовоспалительное и антисептическое действие на мочеполовую систему у мужчин и женщин;

**Состав:** экстракты травы горца птичьего, тысячелистника, подорожника, зверобоя, листьев березы, брусники, цветков календулы, плодов шиповника, корней девясила, одуванчика, коры осины, глюкоза.

**Свойства:**

- улучшает кровоснабжение внутренних органов;
- повышает диурез;
- препятствует образованию мочевых камней;
- способствует сохранению половой потенции в старости;
- обладает общеукрепляющим, тонизирующим действием;
- активизирует окислительно-восстановительные процессы в организме;
- повышает сопротивляемость организма к неблагоприятным факторам внешней среды.



**Показания к применению.** Рекомендуется для профилактики и усиления эффекта медикаментозной терапии:

- острых и хронических простатитов;
- гипертрофии и аденомы предстательной железы;
- атонии предстательной железы на фоне хронического простатита;
- снижения адекватных эрекции и раннего семяизвержения на фоне хронического простатита;
- воспалительных заболеваний почек и мочевого пузыря (пиелит, цистит, пиелонефрит, моче- и почечнокаменная болезнь).

**Рекомендации:** по 2 г (1 ч. л.) гранул, растворенных в 100 мл теплой воды, принимать 3–4 раза в день. Длительность приема 4 недели – самостоятельно или вместе с базовой терапией. Повторный курс – через 3–4 месяца.

**Противопоказания:** индивидуальная непереносимость, наличие крупных конкрементов (камней) в мочевыводящих путях и почках.

**Форма выпуска:** 90 г гранул.

### 0346 РЕЙШИ-КАН

Напиток плодово-ягодный гранулированный.

**Состав:** экстракт гриба рейши; стевиозид; концентрированные экстракты ягод клюквы, облепихи; клетчатка сибирская.

**Свойства:** иммуномодулирующее (стимулирует образование макрофагов, размножение клеток селезенки, костного мозга); антиоксидантное; гепатопротекторное; кардиопротекторное; гипотензивное; антитромбообразующее; антихолестеринемическое; противокашлевое и отхаркивающее. Кроме того, напиток повышает умственную и физическую работоспособность и устойчивость организма к воздействию факторов, вызывающих возникновение опухолей.



**Показания к применению:** для профилактики развития опухолей на фоне любых хронических заболеваний; для нормализации показателей крови после специфического (химиотерапевтического и лучевого) лечения; с целью улучшения качества жизни больных онкологическими заболеваниями; для восстановления защитных сил организма после перенесенного оперативного вмешательства, при повышенных физических и умственных нагрузках, в стрессовых ситуациях; в комплексной терапии ишемической болезни сердца, тромбофлебита, облитерирующего эндартериита, бронхолегочных заболеваний. Напиток эффективен в качестве гепатопротекторного средства (при гепатитах, жировой дистрофии печени), при нарушениях микробиоценоза кишечника (дисбактериоз), а также людям, перенесшим травму опорно-двигательного аппарата, женщинам в период менопаузы. Детям в возрасте активного роста костей напиток полезен как источник кальция.

**Рекомендации:** по 1 ч. л. гранул (2 г) 3 раза в день, предварительно размешав в 100 мл воды или другого напитка и настояв 3–5 минут. Употреблять в промежутках между едой.

**Противопоказания:** индивидуальная непереносимость компонентов продукта.

**Форма выпуска:** 100 г гранул.

### 0326 СЕМЕНА ЛОПУХА

**Состав:** семена лопуха измельченные; вспомогательное вещество: тальк. В 9 капсулах продукта содержание пищевых волокон составляет 1,57 г (7,5 % от рекомендуемого суточного потребления – РСП), в том числе растворимых волокон – 0,5 г (25 % от РСП).

**Свойства.** Семена лопуха обладают мочегонным, слабительным, противовоспалительным и жаропонижающим действием, стимулируют образование протеолитических ферментов поджелудочной железы и улучшают минеральный обмен. Благодаря содержанию полисахаридов увеличивается отложение гликоге-



на в печени и улучшается инсулинообразующая функция поджелудочной железы. В семенах лопуха содержатся гликозиды арктиин, арктигенин (до 5 %), обладающие противоопухолевой активностью.

**Показания.** Для профилактики и усиления эффекта медикаментозной терапии:

- отравлений различными токсическими веществами;
- отравлений суррогатами алкоголя, похмельного синдрома;
- нарушений жирового, углеводного, водно-солевого обмена;
- подагры, сахарного диабета, ожирения;
- заболеваний желудочно-кишечного тракта (хронические колиты с нарушением перистальтики, хронический запор);
- инфекционных заболеваний, сопровождающихся лихорадкой, в качестве жаропонижающего средства;
- кожных заболеваний (фурункулез, экзема, аллергические дерматозы);
- дисгормональной дисплазии (мастопатии) молочных желез;
- доброкачественной гиперплазии (аденомы) предстательной железы;
- для профилактики и в реабилитационных программах у онкологических больных.

**Рекомендации:** взрослым принимать по 3 капсулы 3 раза в день во время еды. Запить водой (100–200 мл). Продолжительность приема 3–4 недели.

**Противопоказания:** индивидуальная непереносимость компонентов, беременность, кормление грудью.

**Форма выпуска:** 190 капсул.

### 0322 СЕМЕНА СОЛЯНКИ ХОЛМОВОЙ

**Состав:** семена солянки холмовой измельченные; вспомогательное вещество (тальк).

**Свойства.**

Семена солянки холмовой:

- оказывают гепатопротективное, антиоксидантное, им-



муномодулирующее, антиатеросклеротическое, противовоспалительное, заживляющее, обезболивающее действие;

- защищают клетки печени при интоксикации ядами, вызывающими гепатит (тетрахлорметан, этиловый спирт, галактозамин, парацетамол), предотвращают развитие некрозов и жировой дистрофии гепатоцитов; восстанавливают нарушенные токсикантами метаболизм и функции печени;
- уменьшают нагрузку на поджелудочную железу и печень;
- снижают уровень холестерина;
- замедляют процессы преждевременного старения организма.

**Показания к применению** (см. код 0320).

**Рекомендации:** взрослым по 3 капсулы (1,2 г) 3 раза в день во время еды; продолжительность приема 3–4 недели.

**Форма выпуска:** 190 капсул.

### 0388 ТАНАКСОЛ

Противолямблиозное средство.

**Состав:** экстракт травы пижмы, экстракт корневищ и корней девясила, экстракт травы тысячелистника, глюкоза

**Свойства:**

- желчегонное,
- противовоспалительное,
- гепатозащитное,
- противолямблиозное,
- спазмолитическое,
- нормализует моторную функцию желудочно-кишечного тракта,
- восстанавливает нормальную микробную флору кишечника.

**Показания к применению.** Рекомендуются для профилактики заболеваний и усиления эффекта медикаментозной терапии:

- лямблиоза, особенно, когда синтетические противолямблиозные препараты противопо-



казаны или необходимо проведение повторных курсов дегельминтизации;

- холециститов, гепатохолециститов, холангиохолециститов (как противовоспалительное и улучшающее отток желчи средство);
- холециститов аскаридозной этиологии;
- гастритов с повышенной кислотностью желудочного сока.

**Способ применения:** взрослым – по 2 г (1 чайная ложка без верха) 2 раза в день во время еды в течение 4 недель или по 1 чайной ложке 3 раза в день во время еды в течение 7 дней.

**Противопоказания:** индивидуальная непереносимость отдельных компонентов, беременность, кормление грудью, сахарный диабет.

**Форма выпуска:** 42 г гранул.

### 3508 ТАНАКСОЛ ФОРТЕ

Противолямблиозное средство

**Состав:** сухие экстракты травы пижмы, корневищ и корней девясила, травы тысячелистника; вспомогательные вещества: МКЦ, тальк, аэросил.

**Свойства:**

- противогельминтное,
- противовоспалительное,
- гепатозащитное,
- усиливает желчеотделение,
- восстанавливает нормальную микробную флору кишечника,
- ускоряет заживление язвенного дефекта с восстановлением слизистой оболочки желудка.

**Показания к применению.**

Рекомендуется для профилактики заболеваний и усиления эффекта медикаментозной терапии:

- лямблиоза, особенно когда синтетические противолямблиозные препараты противопоказаны или необходимо проведение повторных курсов дегельминтизации;
- холециститов, гепатохолециститов, холангиохолециститов (как противовоспалительное и улучшающее отток желчи средство);



- холециститов аскаридозной этиологии;
- гастритов с повышенной кислотностью желудочного сока.

**Способ применения:** взрослым по 1 капсуле 3 раза в день во время еды в течение 7 дней.

**Противопоказания:** индивидуальная непереносимость компонентов, беременность, кормление грудью

**Форма выпуска:** 30 капсул.

### 0347 ТОКСИДОНТ-МАЙ

Концентрированный сок свежего корня лопуха, собранного в мае. БАД к пище – источник танинов.

**Состав:** полисахарид инулин (до 45 %), протеин (до 12,5 %), эфирное бардановое и жирное масла (до 0,17 %), дубильные вещества, горечи, пальмитиновая и стеариновая кислоты, ситостерин, стигмастерин, фитостерин (алкалоид, обладающий противоопухолевым действием), слизи, смолы. Микро- и макроэлементы – медь, титан, бор, марганец, стронций, цинк, олово, ванадий, железо.

**Свойства.** Проявляет антитоксическое и антиоксидантное действие. Оказывает мочегонное, желчегонное, жаропонижающее, противовоспалительное и бактерицидное действие, стимулирует обмен веществ, повышает содержание гликогена в печени. Установлена противоязвенная активность экстракта из корней лопуха, не уступающая, а в ряде случаев превосходящая эффект плантаглюцида и бифунгина. В корнях лопуха содержится небольшое количество алкалоидов, обладающих противоопухолевым действием. Экстракт корней лопуха улучшает состав крови и мочи у больных подагрой. В виде полосканий, примочек и втираний его назначают при воспалительных процессах в слизистой оболочке полости рта, при экземе, себорее, угрях.

**Рекомендации.** Взрослым по одной мерной ложке (2,0 г) 3 раза в день, предварительно рас-



творив в 1 стакане воды. Возможно употребление в меньших дозировках:

- при интоксикациях различного происхождения (1/2 ч. л. экстракта растворить в стакане теплой воды, принимать 3 раза в день);
- для уменьшения проявлений похмельного синдрома (1/2 ч. л. экстракта растворить в 1/2 стакана воды, принять за час до употребления алкоголя);
- при фурункулезе, экземах, аллергических дерматитах (1/2 ч. л. экстракта растворить в стакане воды; принимать *внутри* по 1/2 стакана 3 раза в день *в сочетании с теплыми примочками или компрессами* из этого же раствора);
- при инфекционных заболеваниях, сопровождающихся лихорадкой (1/2 ч. л. экстракта растворить в стакане воды, добавить 2–3 ложки меда, принимать по 1/2 стакана 3 раза в день);
- при подагре, мочекаменной болезни (1/2 ч. л. экстракта растворить в 1 стакане воды, принимать по 1/2 стакана 2–3 раза в день после еды в течение 4–8 недель 2 раза в год);
- при заболеваниях желудочно-кишечного тракта – гепатитах, хронических панкреатитах, гастритах, язвенной болезни 12-перстной кишки (1/2 ч. л. экстракта растворить в 1 стакане воды, принимать по одному стакану 3 раза в день до еды в течение 3–4 недель);
- в комплексной терапии онкологических заболеваний (1 ч. л. экстракта растворить в стакане теплой воды, принимать 3 раза в день в течение 3–4 недель, 2–3 раза в год).

**Противопоказания.** Индивидуальная непереносимость отдельных компонентов продукта, беременность и лактация. Перед применением проконсультироваться с врачом.

**Форма выпуска.** 75 мл.

### 0325 ТОНИЗИД

Общеукрепляющее и мягкое тонизирующее средство.

**Состав:** экстракты корней аралии, женьшеня, родиолы розовой, элеутерококка, листа смородины, березы, травы петрушки; глюкоза.

**Свойства:**

- повышает устойчивость организма к действию неблагоприятных факторов внешней среды;
- увеличивает умственную и физическую работоспособность, придает бодрость, прилив сил, хорошее настроение;
- улучшает коротко- и долгосрочную память, внимание, обучаемость, особенно на фоне утомления;
- обладает стресс-протективным действием (отодвигает фазу стрессового истощения нервной системы);
- улучшает энергетический обмен, способствует сохранению и более эффективному расходу энергетических ресурсов организма;
- повышает тонус кровеносных сосудов;
- обладает антиатеросклеротическим действием (снижает уровень холестерина);
- оказывает противодиабетическое действие;
- стимулирует иммунитет и кроветворение.

**Показания к применению.** Рекомендуется для профилактики и усиления эффекта медикаментозной терапии:

- астенических состояний, повышенных физических и умственных нагрузок, переутомления;
- синдрома вегетативной дисфункции по гипотоническому типу;
- авитаминозов и анемий различной этиологии;
- осложнений на фоне проведения лучевой терапии в онкологии;
- в период выздоровления после тяжелых и истощающих заболеваний, травм, операций;
- для повышения работоспособности, улучшения памяти.

**Рекомендации:** по 2 г (1 ч. л.) гранул, растворенных в 100 мл теплой воды, принимать за 30 мин до завтрака. Курс 3–4 недели. Рекомендуется избегать передозировок.

**Противопоказания:** индивидуальная непереносимость отдельных компонентов. Повышенное артериальное давление, повышенная возбудимость, бессонница, аритмия, заболева-



ния, сопровождающиеся высокой температурой, инфекционные заболевания.

**Форма выпуска:** 90 г гранул.

**0327 УРОЛИЗИН**

Улучшает работу мочевыделительной системы.

**Состав:** экстракты листа березы, травы горца птичьего, солянки холмовой, хвоща полевого, курильского чая, плодов черноплодной и красной рябины, побегов черники, корней лопуха, глюкоза.

**Свойства:**

- спазмолитическое, противовоспалительное, желче- и мочегонное;
- тормозит образование мочевых конкрементов и облегчает их выведение с мочой (соли кремниевых кислот, входящие в состав фитопрепарата, образуют коллоидные растворы с оксалатом кальция), изменяет pH в щелочную сторону и этим способствует растворению и выведению камней, особенно оксалатов и фосфатов;
- замедляет образование конкрементов в желчном пузыре за счет влияния на основной механизм формирования желчных камней – процесс нуклеации (раннее формирование кристаллического зародыша камня);
- нормализует все виды обмена веществ (жиров, белков, углеводов и минеральных солей);
- обладает антисептическими и кровоостанавливающими эффектами.

**Показания к применению.** Для профилактики и усиления эффекта медикаментозной терапии:

- мочекаменной болезни;
- хронического пиелонефрита;
- желчекаменной болезни;
- хронического холецистита;
- нарушений водно-солевого, липидного и углеводного обмена веществ;
- в предоперационной подготовке и профилактике рецидивов после удаления камней (оперативного, ударноволнового).



- комплексная терапия артериальной гипертензии, отекающего синдрома.

Наиболее эффективно применение препарата с профилактической целью либо на стадии образования конкрементов.

**Рекомендации:** по 2 г (1 ч. л.) гранул, растворенных в 100 мл теплой воды, принимать 3 раза в день. Длительность курса 4–6 недель. Повторный курс после 1–2 недель перерыва.

**Противопоказания:** индивидуальная непереносимость отдельных компонентов, сахарный диабет, период беременности и кормления грудью. Применять с осторожностью при крупных камнях в почках и желчном пузыре при обострениях моче- и желчнокаменной болезни чаще 4 раз в год.

**Форма выпуска:** 120 г гранул.

### 0329 ФЛАВИГРАН

Натуральный комплексный продукт. Профилактика проблем со зрением.

**Состав:** сухие концентрированные соки моркови, лимона; экстракты плодов черники, облепихи, шиповника, травы гречихи. В качестве наполнителя – порошок моркови, глюкоза.

#### Свойства:

- общеукрепляющее;
- адаптогенное;
- антисклеротическое;
- антиоксидантное.

Флавигран оказывает многостороннее положительное влияние на организм.

*Антоциановый гликозид черники миртиллин в сочетании с каротином* стимулирует синтез родопсина (светочувствительного пигмента сетчатки глаза), в результате повышает остроту зрения при низкой освещенности, улучшает кровоснабжение сетчатки, активизирует процессы кроветворения (лейко-, эритропоэз).

*Аскорбиновая кислота* необходима для питания тканей глаза человека, ее недостаток в хрусталике является одной из причин развития катаракты.



*Рутин* укрепляет стенки кровеносных сосудов, уменьшает их проницаемость, он эффективен при кровоизлияниях в сетчатку глаза, а также при повышенной кровоточивости сосудов после лучевой терапии.

*Флавоноиды, аскорбиновая кислота, токоферолы, каротиноиды* обладают антиоксидантным действием, активизируют окислительно-восстановительные процессы, улучшают трофику тканей на уровне капилляров, активизируют клеточные и гуморальные механизмы иммунитета.

**Показания к применению.** Для профилактики и усиления медикаментозной терапии:

- в комплексной терапии заболеваний глаз (конъюнктивит, катаракта, глаукома, кровоизлияния в сетчатку, отслойка сетчатки, близорукость любой степени);
- для профилактики ухудшений зрения при его длительном напряжении;
- как источник витаминов и микроэлементов;
- как мягкий иммуномодулятор.

**Рекомендации:** по 2 г (1 ч. л.) гранул, растворенных в 100 мл теплой воды, принимать 2–3 раза в день. Курс 3–4 недели, самостоятельно или вместе с препаратами базовой терапии.

**Противопоказания:** индивидуальная непереносимость компонентов.

**Форма выпуска:** 120 г гранул.

### 0344 ФЛАВИГРАН-ОЧАНКА

Натуральный комплексный продукт на основе ягодных и овощных соков, овощной клетчатки. Профилактика проблем со зрением.

**Состав:** экстракты травы очанки, плодов черники, облепихи, шиповника, травы гречихи; соки лимона, моркови; порошок моркови. В качестве наполнителя используется глюкоза или сорбит.

*Трава очанки.* Обладает гипотензивным, седативным, спазмолитическим, иммуномодулирующим эффектами, улучшает мозговое кровоснабжение.



*Сок моркови.* Источник каротина.

*Сок черники.* Улучшает процессы микроциркуляции.

*Плоды облепихи.* Способствуют повышению остроты зрения.

*Плоды шиповника.* Усиливают регенерацию тканей, синтез гормонов, благоприятно влияют на углеводный обмен, проницаемость сосудов.

*Трава гречихи.* Применяется для профилактики болезней, сопровождающихся повышенной проницаемостью сосудистой стенки.

*Плоды лимона* – источник витамина С.

**Показания к применению.** Проявляет выраженное адаптогенное, антиоксидантное, антигипоксическое и сосудоукрепляющее действие. Улучшает мозговое кровоснабжение.

Рекомендуется для профилактики и усиления медикаментозной терапии в офтальмологии:

- повреждений и воспалений оболочек глазного яблока и век;
  - язвы роговицы;
  - катаракты;
  - глаукомы;
  - помутнений роговицы;
  - повышенной светочувствительности и утомляемости глаз;
  - кровоизлияний в сетчатку;
  - отслойки сетчатки;
  - миопии и гиперметропии (близорукости и дальнозоркости) любой степени;
  - при длительном напряжении органов зрения и при работе с компьютерной техникой.
- В комплексной терапии и для профилактики:
- нарушений мозгового кровообращения, в том числе инсультов;
  - головных болей, связанных с явлениями гипоксии и нарушением питания мозга;
  - ухудшения памяти;
  - сахарного диабета (для укрепления сосудов и улучшения зрения);
  - гриппа и других простудных заболеваний, в качестве общеукрепляющего средства.

**Рекомендации.** Принимать по 2 г (1 ч. л.) гранул, растворенных в 100 мл теплой воды, 3 раза в день на протяжении 3–4 недель. Повторять курс 2–3 раза в год.

**Форма выпуска:** 120 г гранул.

## 0330 ФЛОРЕНТА НАПИТОК

Адаптогенное действие.

**Состав:** концентрированный экстракт зелени пихты сибирской, полученный из пихтовой хвои.

**Свойства:**

- антимикробное, противовирусное;
- противовоспалительное;
- дезинтоксикационное;
- гепатопротекторное;
- антиоксидантное, антигипоксическое;
- радиопротекторное;
- ранозаживляющее, противоожоговое;
- кардиопротекторное;
- стимулирует кроветворение, иммунную систему, процессы регенерации.

**Показания к применению.** Рекомендуется для профилактики и усиления эффекта медикаментозной терапии:

- астении, повышенной утомляемости, неврастении, вегетососудистой дистонии;
- при угнетении иммунитета и кроветворной функции после лучевой или химиотерапии у онкологических больных, при анемиях;
- заболеваний сердечно-сосудистой системы: артериальная гипертензия 1–2-й степени, ишемическая болезнь сердца и постинфарктный период;
- заболеваний желудочно-кишечного тракта: гастриты, колиты, энтероколиты, язвенная болезнь желудка и 12-перстной кишки, острый и хронический гепатит, холецистит, панкреатит, свищи прямой кишки, проктиты, парапроктиты.
- инфекционных заболеваний слизистой оболочки полости рта, носоглотки, верхних дыхательных путей и легких: гингивит, стоматит, тонзиллит, ОРВИ, в том числе грипп, ангина, бронхит, трахеит, пневмония, туберкулез легких;
- в гинекологической практике при кольпите, в урологической практике при простатите;
- при отравлении этиловым спиртом и для снятия похмельного синдрома.





**Рекомендации:** концентрат флоренты разводят питьевой водой в 5–10 раз и принимают полученный раствор по 1 ст. ложке (для взрослых) или по 1 ч. л. (для детей) 3 раза в день перед едой, 2–4 недели. Повторный курс проводят через 2–4 недели.

При инфекциях слизистой оболочки полости рта, носоглотки, верхних дыхательных путей проводят полоскание рта и горла раствором. В гинекологической практике и при простатитах флоренту применяют в разведении – в виде ванночек и микроклизм.

**Противопоказания:** индивидуальная непереносимость препаратов хвойных растений.

**Форма выпуска:** 200 мл.

### 0331 ФЛОРЕНТА СПРЕЙ

При местном применении (назальный спрей, аэрозоль) флорента вызывает гибель бактерий, стимулирует выработку интерферонов – факторов противовирусной защиты.

**Показания и способы применения.**

- Во время эпидемий гриппа для предупреждения заболевания флоренту используют в виде аэрозоля. Рекомендуется распылять флоренту в помещениях – как в домашних условиях, так и в офисах, на производстве.
- При инфекционных заболеваниях слизистой оболочки полости рта, носоглотки, верхних дыхательных путей (гингивит, стоматит, тонзиллит, ангина) оптимальным является распыление флоренты с помощью пульверизатора. Орошается полость носа, ротоглотки (оказывает более эффективное действие, чем капли – увлажняет, не вызывая жжения, раздражения). Процедуру повторяют до 5–6 раз в сутки.
- При инфекционных заболеваниях нижних дыхательных путей и легких (бронхит, трахеит, пневмония, туберкулез легких) применяется в виде аэрозоля (орошение полости носа, ро-



тоглотки). Для санации нижних дыхательных путей наиболее эффективно применение в виде ингаляций.

**Инструкция по применению насадки:**

1. Снять с флакона завинчивающуюся крышку и вытащить пробку.
2. Привинтить на горлышко флакона насадку-спрей: Флорента-пульверизатор готов к распылению!

**Противопоказания:** индивидуальная непереносимость препаратов хвойных растений.

**Форма выпуска:** 50 мл.

### 0334, 0338 ШИРЛАЙН

Природное слабительное средство.

**Состав:** сухой концентрат минеральной воды озера Шира.

**Свойства:**

- способствует оптимизации функции печени, поджелудочной железы, желудочно-кишечного тракта, почек;
- противовоспалительное;
- антибактериальное;
- желчегонное;
- мочегонное;
- слабительное.

**Показания к применению.** Рекомендуется в комплексной терапии:

- заболеваний органов пищеварения вне стадии обострения: гастрит, гастродуоденит, холецистит, язвенная болезнь желудка и двенадцатиперстной кишки, хронический гепатит, панкреатит, болезни оперированного желудка;
- заболеваний нижних отделов толстого кишечника: проктит, сигмоидит;
- гинекологических заболеваний: кольпит;
- урологических заболеваний: простатит вне стадии обострения;
- хронических заболеваний ЛОР-органов и дыхательных путей в период ремиссии: ринит, гайморит, тонзиллит, фарингит, бронхит;



а также:

- для проведения тюбажа («слепого» дуоденального зондирования) при атонии желчного пузыря;
- в качестве слабительного средства для очистки организма и в комплексной терапии снижения массы тела, при хронических запорах;
- для восполнения дефицита жизненно важных минералов при их повышенной потребности в них – растущий организм, беременность, кормление грудью, интенсивное потоотделение, большие потери желудочного и кишечного содержимого (рвота, жидкий стул).

**Рекомендации:** 4 г (2 чайных ложки без верха) растворить в стакане теплой кипяченой воды.

- В качестве слабительного средства принимать 1 стакан раствора утром натощак (действие раствора проявляется в среднем через 20 минут после приема). Температура раствора должна быть 20–22 °С.
- Для проведения тюбажа выпить натощак 50–200 мл раствора и улечься на правый бок с теплой грелкой на область проекции печени.
- При заболеваниях желудочно-кишечного тракта 2 г (1 ч. л.) концентрата растворить в стакане (200 мл) питьевой воды. Время приема зависит от состояния желудочной секреции больного: при сохраненной секреции – за 30 мин до еды, при сниженной – за 15–20 мин, при повышенной – за 40–45 минут. При болезнях желчевыводящих путей – за 30–40 мин до приема пищи. При сильной изжоге можно принимать раствор после еды. Начинают с 50–70 мл на прием, а при хорошей переносимости (отсутствие усиления болей, выраженного послабляющего эффекта) увеличивают до 150–200 мл. Принимать 3 раза в день. Курс 22–24 дня.
- Для восполнения дефицита жизненно важных минералов приготовить раствор из расчета 2 ч. л. на 1 л кипяченой воды комнатной температуры. Принимать по 1 стакану 3 раза в день. Продолжительность применения не ограничена.
- При заболеваниях дыхательных путей используется 1 %-ный раствор (2 г на 200 мл воды). Для ингаляций используют раствор, подогретый до 38 °С. Курс ингаляций – 12–

20 процедур. Приготовленный раствор хранится в холодильнике в течение 4–5 дней.

- В гинекологии, урологии растворы ширлайна применяются местно, способ применения см. в инструкции.

**Противопоказания:** желчекаменная болезнь, полипы желчного пузыря, все вышеперечисленные заболевания в стадии декомпенсации и обострения, подозрение на новообразования или их наличие, гиперреактивность бронхов и индивидуальная непереносимость ингаляций, тяжелое течение бронхиальной астмы.

**Форма выпуска:** 30 или 120 г гранул.

### 0332 ШИРЛАЙН С ЛОХЕИНОМ

Экстракт солянки холмовой введен в состав для усиления гепатозащитных свойств. Является легким слабительным.

**Свойства, показания, способ применения, противопоказания** см. код 0334.

«Ширлайн с лохеином» рекомендуется в случаях, когда, наряду с показаниями к применению «Ширлайн» имеется необходимость в приеме гепатопротектора.

**Форма выпуска:** 30 г гранул.



### 0335 ЭКОРСОЛ

Улучшает функцию гепатобилиарной системы при описторхозе.

**Состав:** экстракты коры осины – 10,5 г, солянки холмовой – 0,42 г, глюкозы (наполнитель) – 31 г.

**Свойства:**

- противоописторхозное;
- желчегонное;
- противовоспалительное;



- гепатозащитное.

Экстракт солянки холмовой в составе экорсола оказывает благоприятное действие на нарушенный описторхами метаболизм гепатоцитов, предупреждает развитие некрозов паренхимы печени, образование продуктов перекисного окисления липидов, угнетение антитоксической функции печени.

**Показания к применению.** Для профилактики и усиления эффекта медикаментозной терапии:

- остро и хронического описторхоза, особенно при наличии противопоказаний к назначению билътрицида;
- при повторных курсах дегельминтизации;
- в качестве средства, нормализующего функции желчевыводящей системы, при дискинезиях желчного пузыря, холециститах, холангитах, гепатохолециститах;
- как желчегонное средство.

**Рекомендации.**

Взрослым по 2 г (1 ч. л. без верха), предварительно растворив в 100 мл теплой воды, 1 раз в день во время еды. Длительность приема – 3–4 недели. Схему см. во вкладыше.

**Противопоказания:** индивидуальная непереносимость компонентов, беременность, кормление грудью, сахарный диабет.

**Форма выпуска:** 42 г гранул.

### 3509 ЭКОРСОЛ ФОРТЕ

Обладает противоописторхозным действием.

**Состав:** сухие экстракты коры осины, травы солянки холмовой; вспомогательные вещества: МКЦ, тальк, аэросил.

**Свойства:**

- противоописторхозное,
- желчегонное,
- противовоспалительное,
- гепатозащитное.

**Показания к применению.**

Рекомендуется для профилактики и усиления эффекта медикаментозной терапии:

- остро и хронического описторхоза, особенно при наличии противопоказаний к на-



значению синтетических противогельминтных средств;

- при повторных курсах дегельминтизации;
- дискинезии желчного пузыря, холецистита, холангита, гепатохолецистита в качестве эффективного желчегонного средства.

**Способ применения:** взрослым по 1 капсуле 3 раза в день во время еды. Продолжительность приема: 3–4 недели.

**Противопоказания**

Индивидуальная непереносимость компонентов продукта, беременность и кормление грудью.

**Форма выпуска:** 90 капсул.

### 0336 ЭКСТРАКТ КОРНЯ ЛОПУХА

Широкий спектр действия.

**Состав.** Экстракт корня лопуха.

**Свойства.** Обладает дезинтоксикационным эффектом. Усиливает антитоксическую функцию печени. Обладает потогонным, мочегонным, желчегонным, слабительным, жаропонижающим, противовоспалительными эффектами.

**Показания к применению.** Для профилактики и усиления эффекта медикаментозной терапии:

- отравлений различными токсическими веществами;
- отравлений суррогатами алкоголя, при похмельном синдроме;
- нарушений жирового, углеводного, водно-минерального обменов;
- инфекционных заболеваний, сопровождающихся лихорадкой, в качестве жаропонижающего средства;
- заболеваний желудочно-кишечного тракта;
- кожных заболеваний (фурункулез, экзема, аллергические дерматозы и пр.);
- гнойных ран, ожогов различной степени;
- заболеваний опорно-двигательного аппарата;



- в реабилитационных программах у онкологических больных.

**Рекомендации:**

- при интоксикациях различного происхождения – 1/2 ч. л. растворить в 1 стакане теплой воды, принимать 3 раза в день;
- для уменьшения проявлений похмельного синдрома – 1/2 ч. л. растворить в 1/2 стакана воды, принимать за час до употребления алкоголя;
- при фурункулезе, экземах, аллергических дерматитах: 1/2 ч. л. растворить в стакане воды, принимать по 1/2 стакана 3 раза в день внутрь, сочетать с наружным приемом – теплыми примочками или компрессами из этого же раствора;
- при инфекционных заболеваниях, сопровождающихся лихорадкой – 1/2 ч. л. растворить в стакане воды, добавить 2–3 ложки меда, принимать по 1/2 стакана 3 раза в день;
- при подагре, мочекаменной болезни – 1/2 ч. л. растворить в стакане воды, принимать по 1/2 стакана 2–3 раза в день после еды в течение 4–8 недель, 2 раза в год;
- при заболеваниях желудочно-кишечного тракта (гепатиты, хронические панкреатиты, гастриты, язвенная болезнь двенадцатиперстной кишки) – 1 ч. л. растворить в стакане воды, принимать по одному стакану 3 раза в день до еды, в течение 3–4 недель;
- при заболеваниях суставов – 1 ч. л. смешать с 1/2 ч. л. растительного масла, полученную смесь втирать в больное место.

**Противопоказания:** индивидуальная непереносимость отдельных компонентов.

**Форма выпуска:** 75 мл.

### 0339 ЭКСТРАКТ КРАПИВЫ

Сок крапивы – полезный пищевой продукт в любом возрасте. Показан в диетах, направленных на снижение массы тела, нормализацию жирового обмена.



**Состав.** Экстракт листьев крапивы двудомной.

**Свойства.** Сок крапивы обладает противовоспалительным, антисептическим, ранозаживляющим, кровоостанавливающим, общеукрепляющим, мочегонным, желчегонным, легким слабительным, обезболивающим, поливитаминовым, отхаркивающим, противосудорожным эффектами. Усиливает лактацию. Благодаря высокому содержанию хлорофилла, сок крапивы обладает стимулирующим и тонизирующим действием; ускоряет обмен веществ; повышает тонус дыхательного центра, сердечно-сосудистой системы, кишечника и матки; стимулирует регенерацию пораженных тканей, слизистых оболочек. В последние годы выявлены противораковые, антистрессовые, антитоксические и стимулирующие физическую работоспособность свойства растения.

Сок крапивы способен повышать гемоглобин и увеличивать количество эритроцитов в крови, регулировать щелочно-кислотное равновесие. Содержит секретин, стимулирующий образование инсулина, поэтому оказывает выраженное действие на углеводный обмен.

Крапива – хорошее средство при астении и гиповитаминозе. Сок крапивы с мёдом и молоком – вкусный витаминный напиток, стимулирующий образование молока у кормящих женщин.

**Показания к применению.**

Рекомендуется для профилактики и в комплексной терапии:

- нарушений всех видов обмена при эндокринных заболеваниях (гипо- и гипертиреоз, нарушения обмена половых гормонов и т. д.);
- хронических кровотечений любого происхождения и локализации (носовых, маточных, легочных, почечных, кишечных, геморроидальных);
- сахарного диабета (как средство, стимулирующее выработку собственного инсулина: начинать прием на фоне сахароснижающих средств, продолжать под контролем уровня сахара в крови и под наблюдением врача-эндокринолога);
- хронических воспалительных заболеваний дыхательных путей (как средство, расширяю-

щее бронхи и проявляющее отхаркивающий эффект – при бронхите, ларингите, пневмонии и пр.);

- воспалительных заболеваний и травм опорно-двигательного аппарата (плекситы, миозиты, артриты, полиартриты, остеохондроз, ушибы, растяжения связочного аппарата, переломы);
- при дефектах кожных покровов, травмах различной локализации; для ускорения процессов регенерации;
- для полоскания ротовой полости, горла; для закапывания в нос;
- в качестве косметического средства для укрепления волос и стимулирования их роста; улучшения состояния кожи.

**Рекомендации.** 0,5–1 ч. л. экстракта листьев крапивы растворить в стакане теплой воды, принимать внутрь за 30 мин до еды 3–4 раза в день, в течение месяца.

В качестве наружного средства:

- при дефектах кожных покровов 0,5 ч.л. растворить в 100 мл теплой кипяченой воды и использовать в виде примочек;
- при проблемах с волосами 0,5 ч. л. растворить в стакане теплой воды и сполоснуть голову после мытья.

**Противопоказания:** индивидуальная непереносимость крапивы, а также повышенная свертываемость крови, тромбоз, варикозная болезнь, вызванные опухолями кровотечения.

**Форма выпуска:** 75 мл.

### 0343 ЭКСТРАКТ ПОДРОЖНИКА

Улучшает функциональное состояние желудочно-кишечного тракта.

**Состав.** Концентрированный экстракт листьев подорожника.

**Свойства.** Регулирует желудочную секрецию, а именно: при гипосекреции активизирует ее, а при гиперсекреции – сни-



жает. Нормализует содержание холестерина,  $\beta$ -липопротеидов, общих липидов; нормализует коэффициент фосфолипиды/холестерин. Обладает отхаркивающими и смягчительными свойствами, способствует разжижению мокроты. Оказывает некоторое успокаивающее влияние, понижает артериальное давление. Местно при ранах и язвах ускоряет заживление, оказывает кровоостанавливающее, противовоспалительное и бактерицидное действие. Сок подорожника подавляет рост патогенного стафилококка и задерживает рост гемолитического стрептококка.

**Показания к применению.** При приеме внутрь рекомендуется для профилактики и усиления медикаментозной терапии:

- воспалительных заболеваний слизистой оболочки желудка, кишечника (гастриты, гастродуодениты, энтериты, энтероколиты, колиты);
- язвенной болезни желудка, двенадцатиперстной кишки;
- для профилактики развития эрозивно-язвенных осложнений со стороны желудочно-кишечного тракта на фоне паразитарных, инфекционных заболеваний – описторхоза, лямблиоза, аскаридоза, гриппа (желудочно-кишечной формы);
- воспалительных заболеваний бронхиального дерева (бронхиты, трахеиты, пневмонии, бронхиальная астма, эмфизема легких, туберкулез);
- воспалительных заболеваний верхних дыхательных путей (ангина, ларингит, фарингит, ринит).

При наружном применении рекомендуется для профилактики и усиления медикаментозной терапии:

- повреждений кожных покровов, слизистых; небольших ожогов, трофических язв (в качестве кровоостанавливающего, бактерицидного средства);
- инфекционных заболеваний кожных покровов (дерматиты, рожистое воспаление, инфицированные раны, мокрая экзема, фурункулы);
- поражений слизистых оболочек инфекционного генеза (острые и хронические риниты, отиты);
- пародонтоза, повышенной кровоточивости десен, молочницы у детей, зубной боли.

**Рекомендации.** Внутрь по 0,5 чайной ложки экстракта, растворенного в 100 мл воды, 3 раза в день до еды.

Наружно: растворить 1 чайную ложку экстракта в 250 мл охлажденной кипяченой воды. Повязку с раствором следует менять 2–3 раза в день.

**Противопоказания:** индивидуальная непереносимость компонентов.

**Форма выпуска:** 75 мл.

### 0394 ЭСОБЕЛ С ЭКСТРАКТОМ САБЕЛЬНИКА БОЛОТНОГО

Улучшает состояние опорно-двигательного аппарата.

**Состав:** эсобел, экстракты ягод клюквы, травы и корней сабельника болотного, корней лопуха; вспомогательные вещества: сорбит.

**Показания к применению.** Для профилактики и усиления эффекта медикаментозной терапии: воспалительных заболеваний, травм опорно-двигательного аппарата, дегенеративных изменений в хрящевой ткани сустава, нарушений кровообращения и питания хрящевой поверхности, связочного аппарата сустава, для ускорения сращения костей после травм, операций.

**Рекомендации:** взрослым по 1 ч. л. гранул, растворенных в 100 мл теплой воды, 3 раза в день во время еды. Продолжительность приема 3–4 недели. Перед применением проконсультироваться с врачом.

**Противопоказания:** индивидуальная непереносимость компонентов, беременность и кормление грудью.

**Форма выпуска:** 120 г гранул.

### 0306 ЭСОБЕЛ-АРТ

Источник глюкозамина, хондроитинсульфата, танинов.

**Состав:** артротин, экстракт корня лопуха сухой, экстракт сабельника сухой, эсобел.

### Свойства.

**Артротин** – оригинальное средство из хрящевой ткани гидробионтов (рыб и головоногих моллюсков). Основными компонентами являются биополимеры гидробионтов, которые являются структурными компонентами ткани хряща: повышают сопротивляемость организма к неблагоприятным факторам, обладают противовоспалительным и иммуномодулирующим действием. Кроме того, в состав артротина входят коллаген, аминокислоты и микроэлементы, стимулирующие обменные процессы в соединительной ткани. Артротин уменьшает болевой синдром, оптимизирует функциональное состояние суставов, оказывает хондропротективное, противовоспалительное, иммуностимулирующее, общеукрепляющее действие, стимулирует процессы кроветворения и обмен веществ в коже.

**Эсобел** обладает выраженными противовоспалительными и обезболивающими свойствами, уменьшает отек, понижает проницаемость капилляров, препятствует повреждению тканей при остром и хроническом воспалении.

**Экстракт сабельника болотного** оказывает противовоспалительное действие, снижает проницаемость капилляров, препятствует повреждению тканей при остром и хроническом воспалении, усиливает регенерацию хрящевой ткани в очаге воспаления.

**Экстракт корня лопуха** оказывает мочегонное, желчегонное, потогонное, слабительное и противовоспалительное действие, стимулирует обмен веществ, способствует очищению крови.

### Показания к применению.

Для профилактики и усиления эффекта в комплексной терапии:

- воспалительно-дегенеративных заболеваний суставов – артрита, артроза, остеохондроза;
- травм опорно-двигательного аппарата – переломов, растяжений связок и сухожилий;
- уменьшения массы костной ткани при остеопорозе;



- для неспецифической защиты хряща от повреждений, вызываемых приемом нестероидных противовоспалительных средств и кортикостероидов.

Эсобел-Арт применяют также для укрепления волос, ногтей, повышения эластичности кожи.

**Рекомендации.** Взрослым по 2 капсулы 3 раза в день во время еды. Продолжительность приема 3–4 недели.

**Противопоказания:** индивидуальная непереносимость компонентов продукта, беременность, кормление грудью. Перед применением рекомендуется проконсультироваться с врачом.

**Форма выпуска:** 90 капсул.

## Наружные средства

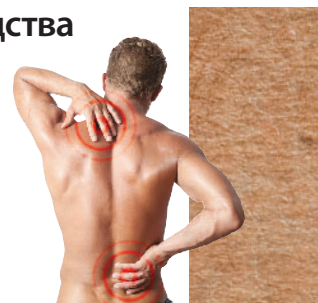

### 0393 БАЛЬЗАМ «ЧИСТОТЕЛ»

**Состав:** экстракт чистотела.

**Свойства.** Обладает болеутоляющим, ранозаживляющим, антисептическим, кровоостанавливающим, противовоспалительным, бактерицидным и фунгицидным действием, задерживает рост доброкачественных новообразований.

**Показания к применению.** Наружно в комплексной терапии:

- доброкачественных новообразований кожи (папилломы, дискератозы, кератозы); бальзам наносить пластиковой палочкой или спичкой на пораженный участок (продолжительность процедуры: на лице и шее 5–10 минут, на теле – 10–12 минут; остатки бальзама убрать влажной салфеткой);
- выведения бородавок (обрабатывать пораженный участок кожи один раз в день в течение 2–3 дней; перед каждой процедурой распарить бородавки в горячей воде и осторожно удалить ороговевшую кожу);
- фурункулов, карбункулов, панарициев (развести 0,5 чайной ложки в 100 мл воды, марлевый тампон обмакнуть в приготовленный раствор, прикладывать тампон к больному месту на 5–10 минут; повязку менять 2–3 раза в день);
- герпеса, псориаза (бальзам наносить пластиковой палочкой или спичкой на пораженный участок 3–4 раза в день);



- чесотки и кожного туберкулеза (принимать ванны с бальзамом; для подготовки ванны 2 столовые ложки бальзама растворить в 100 мл воды, полученный раствор влить в ванну);
- синяков и ушибов (обработать синяки, ушибы льдом, приготовленным из разведенного в воде бальзама: 0,5 чайной ложки на 100 мл воды). Лед с бальзамом ликвидирует характерное цветное проявление ушибов и синяков.

**Противопоказания:** индивидуальная непереносимость ингредиентов.

**Форма выпуска:** 20 мл.

### 0351 БАЛЬЗАМ ДЛЯ ВОЛОС

Высокоэффективное натуральное средство, помогающее восстановить ослабленные, ломкие, выпадающие волосы, избавиться от перхоти, зуда и сухости кожи головы, жирной и сухой себореи, гнойничковых заболеваний кожи головы и тела. Бальзам показан при любом типе волос.



**Состав:** масляные экстракты корня лопуха, травы календулы и крапивы, шишек хмеля; еловое эфирное масло. Маслянистая жидкость желто-оранжевого цвета, с приятным запахом эфирных масел цветущих растений.

**Свойства.** Бальзам эффективен:

- при кожных проблемах: угревой сыпи, сухой, морщинистой коже лица, век, шеи, тела; наличии трещин, язвочек, шелушений; укусах насекомых; гнойничковых заболеваниях кожи головы и тела;
- если волосы сухие, ломкие, тонкие, посеченные;
- при сухости, зуде кожи головы; выпадении волос;
- при жирной и сухой себорее, наличии перхоти;

- для ухода за ресницами и бровями.

Бальзам не содержит консервантов и синтетических стабилизаторов.

**Рекомендации.** Равномерно нанесите теплый бальзам на кожу головы и интенсивно втирайте в корни волос в течение 5–10 минут. Оберните на 15–60 минут голову полотенцем, а затем промойте волосы подходящим шампунем.

**Противопоказания:** индивидуальная непереносимость компонентов.

**Форма выпуска:** 50 мл.

### 0352 ВАННА СКИПИДАРНАЯ № 1

### 0353 ВАННА СКИПИДАРНАЯ № 2

Скипидарные ванны являются универсальным методом оздоровления организма. Они приводят к усилению обменных процессов, выводят токсины, стимулируют процессы саморегуляции и системы иммунитета.



Ванны являются эффективным средством омоложения организма, профилактики преждевременного старения, средством улучшения физического состояния, повышения работоспособности и жизненного тонуса. Они полезны и для тех, кто считает себя практически здоровым. Скипидарные ванны способствуют нормализации жирового обмена. Желтые ванны могут успешно применяться, как средство для устойчивого снижения веса и устранения целлюлита. Интенсивная капилляризация кожи приводит к ее глубокой очистке, нормализует и улучшает ее состояние. Ванны не вызывают каких-либо патологических изменений и нарушений и совершенно безвредны при правильном применении.



**Состав** белых ванн (№ 1): живичный скипидар – 45 %, вода – 50 %, мыло детское измельченное, салициловая кислота, экстракт коры ивы).

**Состав** желтых ванн (№ 2): живичный скипидар – 50 %, масло касторовое – 20 %, кислота олеиновая – 15 %, вода – 13,4 %, гидроокись натрия, экстракт коры ивы. Принимаются также смешанные ванны. Белая эмульсия предназначена для людей с пониженным давлением, ванны с желтым раствором рекомендуются для людей с повышенным давлением.

Белая и желтая ванны оказывают на организм неодинаковое воздействие.

*Белые ванны* вызывают ритмичные сокращения и расширение капилляров. При этом обычно повышается артериальное давление. Белые ванны не приводят к увеличению температуры и не вызывают сильного потоотделения. Однако оказывают более сильное раздражающее действие (покалывание или жжение кожи), чем желтые ванны.

*Желтые ванны* расширяют капилляры и венозную, и артериальную систем кровообращения, способствуют растворению патологических отложений в суставах, сухожилиях и связках, в хрусталиках глаз, в стенках кровеносных сосудов и в самих капиллярах. При этом углубляется дыхание, давление понижается. Они вызывают общее повышение температуры тела, стимулируют потоотделение и удаление через кожные покровы мочевины и хлористого натрия.

Соотношением количества белой эмульсии и желтого раствора можно регулировать давление до наиболее благоприятного уровня.

При отличии состава и механизма действия белой и желтой ванн общим является то, что они улучшают и восстанавливают капиллярный кровоток, запускают физиологические реакции саморегуляции и самоисцеления организма.

**Противопоказания:** тяжелое физическое или психическое состояние, обострение хронических заболеваний, выраженная сердечная недостаточность, индивидуальная непереносимость скипидарных ванн. При ограниченной подвижности принимать ванны самостоятельно не рекомендуется. Возрастных противопоказаний ванны не имеют.

## Рекомендации.

Принимают скипидарные ванны курсом по 10–12 шт. Можно принимать ванны ежедневно, через день или два дня подряд с перерывом на третий день. Для принятия ванн нужно иметь в наличии водный термометр, часы, пластиковую мензурку для отмеривания количества белой эмульсии или желтого раствора, желательный тонометр для измерения артериального давления, медицинский вазелин. Кроме того, нужно приготовить халат или большую махровую простыню. Необходимо принимать меры предосторожности во избежание попадания белой эмульсии и желтого раствора в глаза, а также на наиболее чувствительные участки тела.

Количество белой эмульсии, желтого раствора или их смеси на ванну может по рекомендации врача постепенно увеличиваться от 10–15 до 35–60 мл. Температура ванны составляет 36–37 °С. Длительность приема ванн – 10–15 мин (начиная с 5 минут, с постепенным увеличением времени по 1–2 минуте, в зависимости от переносимости ванны).

Людам с очень чувствительной кожей допускается нанесение небольшого количества медицинского вазелина на некоторые участки тела.

Если Вы испытываете дискомфорт при принятии ванны, то следует «смягчить» характеристики – уменьшить время, температуру или количество скипидарного раствора.

После выхода из ванны следует надеть халат на влажное тело (не ополаскиваться и не вытираться) или завернуться в простыню и лечь в постель, тепло укрывшись. Продолжительность отдыха после ванны – не менее 45 минут.

**Форма выпуска.** 250 мл.

## 0385 ГЕЛЬ «ЭПЛИР»

Обладает выраженными биостимулирующим, регенерирующим, противовоспалительным, обезболивающим, антиоксидантным эффектами. Композиция экстракта очанки и биологически активных веществ эпипира улучшает рабо-



ту кровеносных сосудов кожи, обеспечивает ее белками, кислородом, незаменимыми жирными кислотами, энергетическими ферментами; восстанавливает волокна коллагена и эластина, способствует восстановлению естественно-увлажняющего комплекса кожи.

**Состав.** Эплир – липидорастворимый экстракт лечебных грязей, масляный экстракт очанки, глицерин, аристофлекс, гермабен 2Е, вода очищенная.

**Показания к применению.** Гель эффективен как вспомогательное средство:

*в комплексной терапии:*

- конъюнктивитов (сухого конъюнктивита вследствие недостаточного или неравномерного слезоотделения в результате применения некоторых медикаментов, инфекционно-блефароконъюнктивита, легкого травматического и аллергического конъюнктивитов;
- травм лица и век – для быстрого заживления и предупреждения образования рубцовой ткани, ускорения заживления трещин, порезов, мелких ран;
- герпетических высыпаний на веках, вокруг глаз, в полости носа, на губах;

*для профилактики:* возрастных изменений кожи под глазами (вялости и дряблости, увядания кожи век, морщин), а также для устранения отеков, следов усталости и напряжения вокруг глаз.

**Рекомендации.** При герпетических высыпаниях и конъюнктивитах гель наносить 2 раза в день на пораженные участки. Для ухода за кожей вокруг глаз гель легкими движениями распределить по коже век – от внутреннего угла к наружному, не растягивая кожу. Процедуру повторять ежедневно, утром и вечером.

Гель «Эплир» не обладает аллергенным и раздражающим действием.

**Противопоказания:** индивидуальная непереносимость ингредиентов геля.

**Форма выпуска:** 20 мл.

### 0396 ГЕЛЬ ДЛЯ ДУША «ДЛЯ МУЖЧИН»

Пробудите резервные силы организма, энергию и бодрость с гелем для душа «Для мужчин»,

который освежает, тонизирует, дарит комфорт и отличное настроение.

**Состав:** вода, тексапон, дехитон, ламесофт, натрия хлорид, гермабен, экстракты корней лопуха, травы девясила, зверобоя; шишек хмеля; отдушка боско, катон. Без лаурилсульфата и парабенов, содержит экстракты растений, произрастающих на Алтае и в Западной Сибири.

**Форма выпуска:** 250 мл.



### 0397 ГЕЛЬ ДЛЯ ДУША «МОРСКОЙ БРИЗ»

Подарите себе ощущение свежести на весь день. Гель содержит высокую концентрацию растительных экстрактов и эфирных масел, дарующих свежесть и интенсивный уход.

**Состав:** вода, тексапон, дехитон, ламесофт, натрия хлорид, гермабен, экстракты корня лопуха, травы эхинацеи, курильского чая; эфирное масло мяты, тимьяна; отдушка морская свежесть, катон. Без лаурилсульфата и парабенов, содержит экстракты растений, произрастающих на Алтае и в Западной Сибири.

**Форма выпуска:** 250 мл.



### 0398 ГЕЛЬ ДЛЯ ДУША «ЧЕРНАЯ ОРХИДЕЯ»

Ощутите тонкий цветочный аромат геля для душа «Черная орхидея». Прикосновение нежной пены геля придаст коже бархатистость и увлажнение. Чувствуешь, что рождаешься заново.

**Состав:** вода, тексапон, дехитон, ламесофт, натрия хлорид, гермабен, экстракты корня лопуха, травы солянки холмовой, цветков ромашки, ягод смородины, аронии; отдушка черная орхидея, катон. Без лаурилсульфата и парабенов, содержит экстракты растений, произрастающих на Алтае и в Западной Сибири.

**Форма выпуска:** 250 мл.



### 0373 ГЕЛЬ ДЛЯ ИНТИМНОЙ ГИГИЕНЫ «БЛАЖЕНСТВО»



Специальное косметическое средство для поддержания здоровья интимной сферы. Производится на основе натуральных ингредиентов, обладает увлажняющим, релаксирующим (расслабляющим) эффектом.

**Состав:** масляные экстракты ромашки, календулы; d-пантенол, аллантоин, аристофлекс, глицерин, гермабен, вода.

**Свойства.** Предотвращает раздражение наружных половых органов, оказывает увлажняющее действие, прекрасно восполняет недостаток естественной смазки, устраняя некомфортные ощущения при сухости слизистых; препятствует повреждению эпителия, способствует быстрому заживлению микротравм слизистой.

Гель сделает интимную близость более приятной.

**Показания к применению.** Рекомендуется использовать гель «Блаженство»:

- людям, страдающим заболеваниями мочеполовой сферы (в том числе грибковыми);
- женщинам в период пре- и постменопаузы;
- людям с пониженным иммунитетом;
- беременным;
- после курса лечения антибиотиками.

**Рекомендации.** Небольшое количество геля нанести на область гениталий непосредственно перед половым актом. Может использоваться с презервативами, легко впитывается, не оставляет пятен.

**Предупреждение:** гель не является противозачаточным средством, не обладает терапевтическим эффектом.

**Форма выпуска:** 20 мл.

### 0354 ГЕЛЬ ПРОТИВ УШИБОВ «АРКТИКА»

**Состав:** экстракт календулы; пихтовое масло, скипидар живичный, ментол; эфирные масла мяты, розмарина, Melissa, лимона; аристофлекс; глицерин, вода, катон CG.

**Свойства:** быстро устраняет отечность, воспаление и рассасывает гематомы при закрытых повреждениях мягких тканей, улучшает микроциркуляцию крови на поврежденном участке, обладает приятным охлаждающим и анальгезирующим действием, не обладает раздражающим действием, гипоаллергичен.

**Показания к применению:**

- при ударах, ушибах, мышечных растяжениях;
- спортсменам при интенсивных мышечных нагрузках для снятия болевых ощущений и мышечного напряжения;
- при отечности и уплотнениях мягких тканей после инъекций;
- при закрытых повреждениях опорно-двигательного аппарата (вывихи, растяжения связок);
- после косметических операций для устранения отеков и гематом.

**Рекомендации.** При ушибах, вывихах и растяжениях небольшое количество геля наносить на кожу в области травмы и втирать легкими массирующими движениями. Курс – 10–15 процедур.

**Противопоказания:** индивидуальная непереносимость компонентов.

**Форма выпуска:** 30 мл.



### 0355 ГЕЛЬ РАССАСЫВАЮЩИЙ «МАМАВИТ»

Гель поддерживает здоровье молочной железы. Обладает рассасывающим и противоопухолевым действием. Эфирные масла, входящие в состав геля, укрепляют сосуды, активизируют капиллярное кровообращение, повышают тонус мышечной ткани, предупреждают процессы старения кожи.

**Состав:** экстракт корня лопуха кристаллический, экстракт календулы; пихтовое масло; эфирные масла чайного дерева, лимона, нероли; глицерин, аристокс, вода, метилпарабен, катон CG.

**Показания к применению:** применяется в комплексной терапии кист молочной железы и для профилактики мастопатий. Максимальный эффект достигается в сочетании с применением внутрь «Экстракта корня лопуха». Используется для поддержания формы груди после беременности и периода грудного вскармливания ребенка.

**Рекомендации.** Наносить небольшое количество геля на чистую кожу молочной железы легкими круговыми движениями. Применять 2 раза в день в течение 3 месяцев.

**Противопоказания:** индивидуальная непереносимость компонентов.

**Форма выпуска:** 50 мл.



ки тканей; нормализуют работу потовых желез. Экстракт листьев березы укрепляет стенки сосудов, уменьшает их проницаемость.

**Показания к применению.** Используется как средство для ванн и в качестве скраба для тела. Ножные ванны с бетуланом устраняют отеки при венозной недостаточности и лимфостазе; улучшают кровоснабжение и обезболивают при сосудистых спазмах в нижних конечностях (при сахарном диабете, облитерирующем атеросклерозе и эндартериите); хорошо размягчают мозоли и «натоптыши», что облегчает их последующее удаление; уменьшают боль, вызванную ревматическими заболеваниями и костными деформациями стопы; дезинфицируют, дезодорируют и устраняют потливость стоп.

Общие ванны используют как противовоспалительное и антисептическое средство при дерматозах, при повышенной потливости.

**Рекомендации.** Для приготовления ножной ванны растворить содержимое пакетика в литре теплой воды. Время процедуры – 20–25 мин, после этого размягченные кожные утолщения следует аккуратно обработать пемзой. Ножные ванны следует принимать до получения желаемого эффекта.

Для принятия общей ванны необходимо 40–120 г концентрата березового раствора в небольшом количестве воды и вылить в приготовленную ванну.

**Противопоказания:** индивидуальная непереносимость компонентов.

**Форма выпуска:** 40 г.

### 0377 КОНЦЕНТРАТ БЕРЕЗОВЫЙ ДЛЯ НОГ «БЕТУЛАН»



Бетулан – лечебно-профилактическое средство с выраженными кератолитическим, обезболивающим, бактерицидным, дезодорирующим эффектами.

**Состав:** экстракт листьев березы, натрия хлорид.

**Свойства.** Концентрированный экстракт листьев березы и натрия хлорид создают оптимальную композицию для размягчения и удаления мозолей и «натоптышей»; способствуют быстрому устранению отеков и улучшению трофи-

### 0374 КОНЦЕНТРАТ С ЭКСТРАКТОМ КОРНЯ ЛОПУХА

Концентрат с экстрактом майского корня лопуха – эффективное средство для быстрого ухода за волосами.

**Состав:** экстракт корня лопуха, кислота лимонная, лецитин, натрия хлорид, тексапон, ламесофт PO, дехитон, комперлан VOD, катон CG, вода.

**Свойства.** Питает и укрепляет волосы по всей длине. Устраняет



перхоть, сухость и ломкость волос; придает волосам живой блеск и объем. Подходит для всех типов волос. Эффект воздействия концентрата проявляется уже после первого применения.

**Показания к применению.** Для ухода за кожей головы и волосным покровом при выпадении и повреждении волос в результате нарушения питания, частого окрашивания, химической завивки, длительного использования париков и головных уборов, вредного воздействия солнца, ветра, воды; после лучевой или химиотерапии.

**Рекомендации:** легкими массирующими движениями равномерно нанести концентрат на мокрые волосы и кожу головы и оставить на 1–2 минуты. Тщательно промыть волосы теплой водой. Для достижения максимального результата концентрат рекомендуется использовать после применения маски с экстрактом майского корня лопуха.

**Противопоказания:** индивидуальная непереносимость компонентов.

**Форма выпуска:** 150 мл.

### 0381 КОНЦЕНТРАТ С ЭКСТРАКТОМ ЛИСТА КРАПИВЫ

Идеальное средство для ухода за поврежденными, проблемными волосами, при облысении и перхоти.

**Свойства:**

- уменьшает воспаление кожи, регулирует работу потовых и сальных желез;
- питает луковицу волоса, укрепляет стержень, усиливает рост волос;
- предупреждает ломкость и раздвоение кончиков волос;
- предохраняет волосы от вредных внешних воздействий;
- тонким волосам придает пышность;
- делает волосы ухоженными и послушными.

**Состав:** экстракт листьев крапивы, лецитин, тексапон, кислота лимонная, натрия хлорид, ламесофт РО, дехитон, комперлан KD, катон CG,



вода. Содержит органические кислоты, дубильные вещества, эфирные масла; витамины С и группы В.

**Показания к применению.** Концентрат показан для ухода за чувствительной кожей головы, за ломкими, сухими и тонкими, седыми, жирными волосами; для восстановления волос, поврежденных в результате вредного воздействия внешних факторов и частого окрашивания; при выпадении волос.

**Рекомендации.** Небольшое количество концентрата нанести легкими массирующими движениями на мокрые волосы. Оставить на 1–2 минуты, затем смыть теплой водой. При необходимости процедуру повторить. Для достижения лучшего эффекта концентрат применяют в сочетании с маской для волос с экстрактом крапивы.

**Противопоказания:** индивидуальная непереносимость компонентов.

**Форма выпуска:** 150 мл.

### 0387 КРЕМ «ШИРЛАЙН»

**Состав:** вода, экстракт травы зверобоя, соль озера Шира; эфирные масла иланг-иланга, кедр, шалфея; аристофлекс, глицерин, гермабен 2Е.

**Свойства:** увлажняет кожу, обеспечивает ее упругость и эластичность. Устраняет шелушение и раздражение, стрессовые пятна. Усиливает регенерирующую способность эпидермиса. Активизирует местное кровообращение. Обладает успокаивающим и релаксирующим действием при тревожном состоянии, бессоннице, в том числе в климактерическом периоде.

**Рекомендации:** наносить на чистую кожу легкими массирующими движениями.

**Противопоказания:** индивидуальная непереносимость компонентов.

**Форма выпуска:** 50 мл.



**0386 КРЕМ «ЭПЛИР»**

Обладает выраженными противовоспалительным, обезболивающим, регенерирующим, биостимулирующим и антиоксидантным эффектами. Разрыхляет уже существующие спайки, препятствует образованию новых. Композиция эфирных масел усиливает анальгезирующий и противоотечный эффекты эплира.

**Состав.** Эплир – липидорастворимый экстракт лечебных грязей, эфирные масла мелиссы, сосны, тимьяна, аниса, а также растительное и вазелиновое масла, глицерин, аристофлекс, гермабен 2Е, воду.

**Рекомендации.**

*Пролежни, трофические язвы, трещины на руках и ногах* обработать небольшим количеством крема; оставить крем на обрабатываемой поверхности под повязкой на 5–6 часов.

*При заболеваниях опорно-двигательного аппарата* небольшое количество крема нанести на болезненный участок, затем легко втереть в кожу массирующими движениями. Для усиления эффекта необходимо прогреть больной участок сухим теплом в течение 30–60 минут (теплое укутывание). Процедуру повторять в течение 10–15 дней. При фурункулах, карбункулах и угревой сыпи наносить гель от 1 до 4 раз в сутки, в зависимости от степени проблемы. Для массажа (лечебного и антицеллюлитного) небольшое количество крема наносить тонким слоем на участок кожи. Курс массажа составляет 10–15 процедур.

Крем «Эплир» не обладает аллергенным и раздражающим действием.

**Противопоказания:** индивидуальная непереносимость ингредиентов крема.

**Форма выпуска:** 50 мл.

**0357 КРЕМ АНТИАЛЛЕРГИЧЕСКИЙ «СОЛХИНОЛ»**

Фитокомплекс, рекомендуемый для применения в комплексной терапии аллергических



дерматозов. Устраняет раздражение, шелушение и зуд, смягчает кожу. Препятствует агрессивному воздействию на кожу внешних факторов (вода, синтетическая одежда, моющие и чистящие средства).

**Состав:** экстракты травы череды, травы чистотела, эхинацеи, корней солодки; воск эмульсионный, ланолин безводный, масло подсолнечное, вода очищенная, монтанокс, кутина, глицерин, стеарин, аристофлекс, гермабен, метилпарабен, пропилпарабен, катон.

**Свойства:** биологически активные вещества крема обладают противовоспалительным, антимикробным, противоаллергическим действием, повышают фагоцитарную активность гранулоцитов и макрофагов, значительно ускоряют процесс заживления ран и язв.

**Рекомендации.** При аллергических дерматозах, а также для восстановления эластичности и устранения сухости, шелушения и трещин кожи наносить на раздраженные, воспаленные участки кожи 2–3 раза в день, до полного исчезновения симптомов. *Исключить провоцирующий фактор!*

**Противопоказания:** индивидуальная непереносимость компонентов.

**Форма выпуска:** 30 мл.

**0358 КРЕМ АНТИВАРИКОЗНЫЙ «ВЕНОРМ»**

**Состав:** экстракты цветков каштана конского, травы донника лекарственного, цветков календулы лекарственной, травы манжетки обыкновенной; ланолин безводный, вода очищенная, воск, стеарин, масло подсолнечное, глицерин, кутина, монтанокс, аристофлекс, гермабен, метилпарабен, пропилпарабен, катон.



**Свойства:** оказывает противовоспалительное, венопротективное, болеутоляющее, противосудорожное действие.

**Рекомендации.** Для профилактики и усиления эффекта медикаментозной терапии при хронической венозной недостаточности наносить 2 раза в день легкими массажными движениями (снизу вверх) на пораженные участки. Эффективно одновременное применение крема венорм в сочетании с эластической компрессией и гранулами «Венорм».

**Противопоказания:** индивидуальная непереносимость компонентов.

**Форма выпуска:** 50 мл.

### 0382 КРЕМ МАССАЖНЫЙ «МУМИЕ»

**Состав:** водный раствор мумиё, эсобел, аристофлекс, глицерин, масло растительное, масло вазелиновое, гермабен 2Е, катон CG, вода.

*Эсобел* – это сухой водорастворимый концентрированный экстракт высокоминерализованных грязей.

*Мумиё* содержит около 30 макро- и микроэлементов в виде металлокомплексов с органическими веществами, аминокислоты, двуокись кремния, эфирные масла, смолоподобные вещества.

**Свойства:** противовоспалительные, обезболивающие, противоотечные, ранозаживляющие; ускоряющие регенерацию тканей, особенно костной; а также восстанавливающее функцию периферических нервных стволов, антитоксическое, общеукрепляющее, антицеллюлитное.

**Показания к применению.** Крем эффективен для длительного применения: при переломах костей, вывихах, ушибах, травмах суставов и грудной клетки, остеохондрозах, артритах, артрозах, растяжениях мышц; суставном ревматизме, плекситах, невралгиях, параличе лицевого нерва, мигрени; нейродермитах, псориазе, лучевых ожогах, трофических язвах.



**Рекомендации.** Втирать крем легкими массажными движениями в поражённую область.

Антицеллюлитный эффект достигается при регулярном массаже с кремом в течение 10 минут.

**Противопоказания:** индивидуальная непереносимость ингредиентов крема.

**Форма выпуска:** 50 мл.

### 0362 КРЕМ МАССАЖНЫЙ С ЭКСТРАКТОМ САБЕЛЬНИКА «ЭСОБЕЛ»

**Состав:** эсобел, экстракт корней и надземных побегов сабельника болотного, вазелин фармацевтический, ланолин безводный, жир животный, вода очищенная.

**Свойства:** противовоспалительные, обезболивающие, противоотечные; позволяет улучшить состояние соединительной ткани, особенно травмированной или стареющей.

**Рекомендации:**

- для профилактики заболеваний опорно-двигательного аппарата, особенно при наследственной предрасположенности и повышенных физических нагрузках;
- в комплексной терапии хронических заболеваний суставов, остеохондроза, грыжи межпозвоночных дисков, заболеваний связочного аппарата;
- для восстановления двигательной активности, стимулирования регенерации поврежденных тканей после перенесенных травм;
- при ревматических артритах, миозитах, плекситах, невралгиях, ушибах;
- для общего и антицеллюлитного массажа.

Для профилактики заболеваний опорно-двигательного аппарата проводить не менее двух курсов массажа в год (по 10–15 процедур); в комплексной терапии заболеваний суставов использовать крем для локальной терапии; как болеутоляющее средство крем втирать массирующими движениями в область поражения не менее 10 минут (прогревание сухим теплом усили-



вает действие крема); для массажа нанести небольшое количество крема на чистую кожу проблемной области и массировать не менее 10 минут. Для достижения максимального антицеллюлитного эффекта использовать регулярно.

Сочетается со всеми видами домашнего физиолечения.

**Противопоказания:** индивидуальная непереносимость компонентов.

**Форма выпуска:** 50 мл.

### 0363 КРЕМ ПРОТИВОВОСПАЛИТЕЛЬНЫЙ «ФЛОРЕНТА»

**Состав:** экстракт пихты сибирской «Флорента», эфирное масло пихты сибирской, кедровое масло, вазелин фармацевтический, ланолин безводный, натуральные жиры, вода очищенная.

**Свойства:** противовоспалительные, бактерицидные, противовирусные, противовоспалительные, обезболивающие; мягкий согревающий эффект.

**Рекомендации:**

- при кожных заболеваниях, герпесе и юношеских акне: крем наносится на пораженный участок кожи, не менее 2 раз в сутки;
- при хронических заболеваниях суставов: втирать крем легкими массажными движениями в больной участок;
- при инфекционных заболеваниях верхних дыхательных путей: массировать верхнюю часть грудной клетки, воротниковую зону, стопы.

**Противопоказания:** индивидуальная непереносимость отдельных компонентов крема.

**Форма выпуска:** 30 мл.

### 0359 КРЕМ ПРОТИВОГРИБКОВЫЙ «МИКОДОНТ»

Эффективное средство в комплексной терапии и профилактике грибковых поражений кожи и ногтей.

**Состав:** деготь берестовый, экстракт пихты сибирской «Флорента», пихтовое масло, ланолин очищенный, вода, стеарин косметический, кутина, глицерин, масло подсолнечное, воск эмульсионный, винилин, фунгицид, катон, аристофлекс.

**Свойства:** обладает фунгицидным, бактерицидным, противовоспалительным, восстанавливающим действием.

**Рекомендации.** Наносить 2 раза в день на пораженные участки кожи (желательно, чтобы область нанесения была больше пораженной области). Использовать в комплексной терапии микозов.

**Противопоказания:** индивидуальная непереносимость компонентов.

**Форма выпуска:** 30 мл.

### 0360 КРЕМ ПРОТИВОПСОРИАЗНЫЙ «ПИКЛАДОЛ»

Противовоспалительное, успокаивающее зуд, смягчающее кожу наружное средство, рекомендуемое для применения в комплексном лечении псориаза. Ускоряет процесс заживления кожи, делая ее более эластичной и устойчивой к появлению микротрещин. Эффективно в периоды внезапных обострений.

**Состав:** деготь берестовый, экстракт травы чистотела, эфирное масло пихтовое, вазелин фармацевтический, эфирное масло сосновое, солидол, ланолин, вода, церезин, монтанокс, монтане, сорбитанолеат, гермабен, метилпарабен, пропилпарабен.

**Свойства:** бактерицидные, дезинфицирующие, противовоспалительные, восстанавливающие структуру ткани.

**Рекомендации.** В комплексной терапии псориаза наносить на пораженные участки кожи





2–3 раза в день в течение 1,5–2 недель до устранения кожных проявлений псориаза.

**Противопоказания:** индивидуальная непереносимость компонентов.

**Форма выпуска:** 30 мл.

### 0376 МАСКА С ЭКСТРАКТОМ КОРНЯ ЛОПУХА

Маска улучшает питание волос и волосяных луковиц, способствует их быстрому росту. Устраняет перхоть, зуд и шелушение кожи. Придает волосам, особенно тусклым и поврежденным, живой блеск и объем.

**Состав:** экстракт корня лопуха, лецитин, нутриллан кератин, аллантоин, фенилтриметикон, катон, дехикварт, ламесофт, аллантоин, вода.

**Показания к применению.** Для ухода за кожей головы и волосяным покровом при выпадении и повреждении волос в результате нарушения питания, частого окрашивания, химической завивки, длительного использования париков и головных уборов, вредного климатического воздействия (солнца, ветра, воды); после лучевой или химиотерапии.

**Рекомендации.** Легкими массирующими движениями равномерно нанести маску на вымытые волосы, обернуть голову полотенцем и оставить на 3–5 минут, затем промыть волосы теплой водой. Эффект ощутим уже после первого применения маски. Для получения устойчивых результатов маску рекомендуется наносить один раз в неделю.

**Форма выпуска:** 150 мл.

### 0384 МАСКА С ЭКСТРАКТОМ КРАПИВЫ

**Состав:** экстракт листьев крапивы, лецитин, нутриллан кератин W, аллантоин, фенилтриметикон, дехикварт С 40–46, катон CG, вода. Маска содержит органические кислоты, дубильные вещества, эфирные масла, витамины С и группы В.

**Свойства.** Маска обладает антиоксидантными свойствами, оказывает оздоравливающее

действие на волосы и кожу головы. При регулярном использовании маски улучшается структура волос, снимается ощущение сухости кожи головы. Маска эффективна при поврежденных волосах, облысении и перхоти. Предупреждает ломкость и раздвоение кончиков волос, предохраняет волосы от вредных внешних воздействий.

**Показания к применению.** Маска показана для ухода за чувствительной кожей головы, за ломкими, сухими и тонкими, седыми, жирными волосами; для восстановления поврежденных волос в результате вредного воздействия внешних факторов и частого окрашивания; при выпадении волос.

**Рекомендации.** Нанести маску на чистую кожу головы и волосы на 3–5 минут, затем смыть теплой водой. Наилучший эффект достигается в сочетании с концентратом с экстрактом крапивы.

**Форма выпуска:** 150 мл.

### 0372 МАСЛО «ЭПЛИР»

Многолетние исследования отложений сибирских соленых озер показали, что органические вещества, накапливающиеся в осадках без доступа кислорода, представляют собой новый потенциальный источник природных БАВ: на их основе разработан высокоэффективный препарат «Эплир».

**Свойства.** Основной терапевтический эффект эплира – противовоспалительный. Оказывая разнонаправленные воздействия на воспалительный процесс, уменьшает выраженность болевого синдрома.

Эплир обладает также антиоксидантным, репаративным, антимикробным, противогрибковым, антиаллергическим и мембраностабилизирующим эффектами. Не раздражает кожу и слизистые оболочки, применение его безболезненно, отсутствуют эффекты «жжения», может использоваться при повышенной чувствитель-



ности к фармацевтическим препаратам, при бронхиальной астме; нетоксичен; не имеет канцерогенных свойств.

**Показания к применению.** Эффективен в комплексной терапии:

- ЛОР-заболеваний;
- ссадин, порезов;
- пиодермий, аллергических дерматитов, экссудативно-катарального диатеза, опрелостей (пеленочный дерматит) у детей первого года жизни;
- стоматитов (герпетических, кандидозных), молочницы на фоне базового лечения (при этом необходимо лечить обоих половых партнеров);
- конъюнктивитов;
- гнойных инфекций (нагноившиеся раны, флегмоны, фурункулы, карбункулы, мастит);
- первично-инфицированных ран;
- сформировавшихся свищей (введение эплира в свищевой ход позволяет ускорить эпителизацию);
- заболеваний прямой кишки;
- ожогов (термических, солнечных, химических) – наложением повязки, смоченной раствором эплира, на свежую ожоговую рану после вскрытия ожоговых пузырей;
- пролежней и трофических язв;
- острого воспаления органов малого таза.

**Форма выпуска:** 10 мл.

### 0371 СОЛЬ ДЛЯ ВАНН «ЭСОБЕЛ»

Гранулированный эсобел обладает противовоспалительным, обезболивающим, рассасывающим, тонизирующим эффектами.

Применяется в комплексной терапии острых и хронических тонзиллитов, ринитов, стоматитов, простудных явлений, а также, в сочетании с физиолечением – остеохондрозов, ревматоидных артритов, заболеваний суставов, органов желудочно-кишечного тракта, органов малого таза.



**Состав:** эсобел – сухой водорастворимый экстракт высокоминерализованных грязей.

#### Рекомендации.

- При воспалительных процессах верхних дыхательных путей – полоскание зева 1 %-м раствором эсобела (1 ч. л. на стакан воды) 4–6 раз в день или ингаляции.
- При насморке – закапывание 1 %-го раствора по 2–3 капли в каждую половину носа 3–4 раза в день.
- При остеохондрозах и заболеваниях суставов – электрофорез в виде 1–3 %-ных водных растворов или ультрафонофорез с 1 %-м раствором эсобела в глицерине. Курс 12–25 процедур.
- В комплексной терапии ЖКТ – электрофорез с 3 %-ным раствором эсобела. Курс – 15 процедур.
- В комплексной терапии заболеваний органов малого таза – электрофорез с 3 %-ным водным раствором и 0,5 %-ный водный раствор для микроклизм.
- Для ванн и ванночек эсобел растворяют в воде (1 ч. л. на стакан воды).

**Противопоказания.** Нарушения кожного покрова – экземы, дерматиты и т.п., тяжелые сердечно-сосудистые заболевания, симптомы нарастающей компрессии корешка или спинного мозга (состояния, требующие оперативного вмешательства), выраженные общие и местные симптомы воспалительного процесса и пр. Общие противопоказания для проведения физиотерапевтических процедур.

**Форма выпуска:** 50 г.

ИП «Быкова Т. Н.»,  
г. Екатеринбург



## ПОЛУСТЕЛКИ СУПИНИРОВАННЫЕ

2801 РАЗМЕР 36–38



2804 РАЗМЕР 39

2802 РАЗМЕР 40–42

2803 РАЗМЕР 43–45



Для профилактики и в комплексной терапии различных форм плоскостопия. Идеальным является ношение стельки-супинатора во всех видах используемой обуви.

**Состав.** Стелька изготовлена из натурального материала – грабопора. Состав вкладыша-супинатора является авторским «ноу-хау».

### Свойства стельки:

- поддерживает свод стопы;
- благоприятствует устойчивости ног при стоянии и ходьбе;
- улучшает кровообращение стоп;
- массирует подошвенную поверхность стопы;
- предупреждает усталость стоп;
- снижает болевые ощущения при ходьбе;
- способствует микроклимату в обуви;
- улучшает общее самочувствие;
- предупреждает развитие патологических состояний опорно-двигательной системы – последствий плоскостопия.

**Показания к применению.** Рекомендовано Уральским НИИ травматологии и ортопедии им. Чаклина в случаях:

- период быстрого роста у подростков;
- преклонный возраст;
- хроническое переутомление стоп;
- выполнение тяжелых физических нагрузок и длительная ходьба;
- занятия спортом;
- избыточная масса тела и беременность;
- выполнение работ, связанных с длительным стоянием на ногах;
- состояние после перенесенных операций на нижних конечностях и стопе;
- состояние после перенесенных травм нижних конечностей;
- состояние после длительного постельного режима;
- варикозное расширение вен нижних конечностей;
- пяточная шпора;
- при начальных формах плоскостопия.

**Рекомендации.** Снимите защитную пленку с двойного скотча, вложите стельку в обувь и плотно закрепите ее.

ООО «ВекторПро»,  
г. Новосибирск



## 1223 АРГОНИКА КОЛЛОИДНОЕ СЕРЕБРО

Стимулирует защитные силы организма.

**Состав:** дистиллированная вода, комплекс кластерного серебра.

**Свойства:** антибактериальное, противовирусное, противогрибковое, иммуностимулирующее.

Дефицит серебра ведет к различным дисфункциям, ослаблению защитных сил организма, понижению его адаптационных возможностей, повышенной восприимчивости к различным неблагоприятным факторам, в частности, инфекционно-воспалительным и простудным заболеваниям различной природы. В целом дефицит серебра ведет к снижению качества жизни.

**Рекомендации по применению:** взрослым по 1 капле в день за 20–30 минут до еды, предварительно разведя в 1/2 стакана (50–100 мл) воды. Продолжительность приема – 3–4 недели. Содержание серебра в 1 капле Аргоники (40 мкл) составляет 30 мкг, что соответствует адекватному уровню суточного потребления серебра.

**Противопоказания:** индивидуальная непереносимость компонентов, беременность, кормление грудью.

**Форма выпуска:** 10 мл.



**ХИТОЗАНОВЫЕ ГЕЛИ** – безопасные и высокоэффективные гидрогели, произведенные по уникальной технологии из хитозана, получаемого из хитина панцирей камчатских крабов. Хитозан – природный полисахарид, полимерная форма глюкозамина, обычного компонента кожи и тканей человека.

### Преимущества хитозанового геля:

- биосовместимость;
- способность к биодеградации (растворению под действием ферментов кожи);
- способность образовывать газопроницаемые защитные пленки;
- ускорение регенерации;
- увлажнение глубоких слоев кожи;
- активизация местного иммунитета;
- транспортировка биологически активных веществ в глубокие слои кожи и слизистые оболочки;
- детоксикация;
- дренирующие свойства;
- противовоспалительное действие;
- противомикробная активность;
- противоотечный эффект;
- рассасывающее действие;
- безопасность.

Для поддержания эффективности ухода за кожей лица и тела, предлагаемые средства можно и нужно чередовать каждые 3–4 недели.

**Противопоказания:** индивидуальная непереносимость.

## 1225 ГЕЛЬ «АЛЬГАРЕТИНОЛ» С ВИТАМИНОМ А

Гель с ретинолом идеально подходит для чувствительной, проблемной и фотоповрежденной кожи.

**Состав:** вода, Васнум® – концентрат микрогранулированного хи-



тозана, масло бурых водорослей; масла персиковое, кунжутное, касторовое; витамины С, Е, А (ретинол); эфирные масла лимона, грейпфрута; ионы серебра.

Ретинол на сегодняшний день считается самым мощным и действенным омолаживающим ингредиентом.

#### **Свойства:**

- помогает стимулировать клеточную регенерацию и улучшать структуру и упругость кожи за счет построения хорошо организованного молодого коллагена и естественного восполнения гиалуроновой кислоты в тканях;
- предотвращает и уменьшает повреждения, вызванные агрессивным воздействием солнца, загрязнением окружающей среды, стрессом, другими внешними и внутренними факторами; снижает уровень гиперпигментации;
- усиливает деление эпителиальных клеток кожи, нормализует процессы кератинизации, препятствует развитию гиперкератоза;
- уменьшает поры, предупреждает угревую сыпь, уменьшает покраснение, раздражение кожи, ощущение стянутости, зуд, шелушение, появление различных пятен, шероховатостей;
- персиковое, кунжутное и касторовое масла питают, увлажняют и обеспечивают чувство комфорта.

**Способ применения:** наносите на очищенную кожу небольшими порциями, вбивая кончиками пальцев. Применяйте вечером в качестве ночного крема курсами по 3–4 недели от 2-х до 4-х раз в год (предпочтительнее весной и осенью, а также после пилинга, солярия, пляжного сезона).

Для коррекции выраженных признаков старения кожи возможно применять 2–3 раза в неделю в качестве ночного крема в течение длительного времени.

*Во время использования избегайте открытого солнца, т.к. ретинол повышает чувствительность кожи к ультрафиолету; не применяйте во время беременности и лактации!*

**Форма выпуска:** 50 мл

## 1204, 1218 ГЕЛЬ «АРГОВАСНА КАЛЕНДУЛА»

**Состав:** вода, Васнум® – патентованная форма структурированного хитозана, экстракт календулы, ионы серебра.

**Свойства.** Дополнительно к свойствам базового геля обладает выраженными противовоспалительным и антиоксидантным действием, восполняет дефицит микроэлементов и витамина А, который разрушается под воздействием УФ-лучей, никотина и в процессе старения кожи.

#### **Показания:**

- при воспалительных поражениях кожи и слизистых оболочек полости рта и носа, нарушениях пигментного обмена – гиперпигментации и витилиго, псориазе, аллергических дерматитах, экземах, для восстановления кожи после воздействия солнечных лучей и солярия;
- в косметологии – для ухода за кожей подверженной процессам старения и при угревой сыпи;
- в гинекологической практике – как вспомогательное средство в комплексной терапии эрозии шейки матки и вагинитов.

#### **Способ применения.**

*При косметическом уходе* небольшое количество геля наносить на поверхность кожи лица, шеи и декольте по массажным линиям. При необходимости дополнительно нанести крем. Применять 1–2 раза в сутки.

*На поврежденные поверхности* хитозановый гель наносить слоем 1–3 мм. Место нарушения целостности кожных покровов всегда должно быть прикрыто защитной пленкой геля до полного заживления. При необходимости дополнительно нанести новый слой.

**Форма выпуска:** контейнер 25 мл; флакон 50 мл.



## 1205, 1219 ГЕЛЬ «АРГОВАСНА ОРЕХ»

**Состав:** вода, Васнум® – патентованная форма структурированного хитозана, экстракт зеленых плодов черного грецкого ореха, ионы серебра.

**Свойства.** Стимулирует процессы регенерации клеток кожи и реконструкции внеклеточного матрикса; ускоряет посттравматическое восстановление кожи и слизистых оболочек, способствует безрубцовому заживлению. Более выражено, чем базовый гель, способствует нормализации местного иммунитета, детоксикации, активизации процессов обмена в глубоких слоях кожи, уменьшению воспаления, аллергических проявлений; укрепляет капилляры и ткани, обладает антиоксидантным и противогрибковым действием, производит эффект «подтяжки».

Гель улучшает микрофлору полости рта и уменьшает выраженность воспаления.

### Показания:

- при раздражении и аллергических реакциях на коже и слизистых оболочках, длительно незаживающих ранах, трофических язвах, угревой сыпи, куперозе, розацеа, псориазе, экземах, витилиго, паразитарных заболеваниях кожи, проктологических проблемах и кожных проявлениях сахарного диабета;
- особо рекомендуется для укрепления десен при заболеваниях полости рта – кариеса, периодонтитов, стоматитов, гингивитов;
- в косметологии – для ухода за кожей любого типа, в том числе склонной к покраснению.

### Способ применения.

При косметическом уходе небольшое количество геля наносить на поверхность кожи лица, шеи и декольте по массажным линиям. При необходимости дополнительно нанести крем. Применять 1–2 раза в сутки.

На поврежденные поверхности хитозановый гель наносить слоем 1–3 мм. Место нарушения целостности кожных покровов всегда должно



быть прикрыто защитной пленкой геля до полного заживления. При необходимости дополнительно нанести новый слой.

**Форма выпуска:** контейнер 25 мл; флакон 50 мл.

## 1208 ГЕЛЬ «АРГОВАСНА ПРОПОЛИС»

**Состав:** вода, Васнум® – патентованная форма структурированного хитозана, экстракт прополиса.

**Свойства.** Дополнительно к базовым свойствам хитозанового геля обладает антибактериальной, противогрибковой, противовирусной, антиоксидантной активностью, охватывая максимально широкий спектр бактерий, вирусов и т.д., а также оказывает анестезирующий эффект.

### Показания.

- для предупреждения воспалительных поражений кожи и слизистых оболочек полости рта и носа, угревой сыпи, грибковых инфекций, герпетических высыпаний;
- для профилактики обострений хронического тонзиллита, синуситов, отитов, варикозной болезни,
- для ускорения заживления нарушений целостности слизистых оболочек, особенно при пародонтите и оперативных вмешательствах в полости рта;
- особо рекомендуется наносить на слизистые оболочки носа и рта для защиты от инфекций, прежде всего в местах массового скопления людей и в период повышенной заболеваемости ОРВИ и гриппом.

### Способ применения.

При косметическом уходе небольшое количество геля наносить на поверхность кожи лица, шеи и декольте по массажным линиям. При необходимости дополнительно нанести крем. Применять 1–2 раза в сутки.

На поврежденные поверхности хитозановый гель наносить слоем 1–3 мм. Место нарушения целостности кожных покровов всегда должно



быть прикрыто защитной пленкой геля до полного заживления. При необходимости дополнительно нанести новый слой.

**Форма выпуска:** 25 мл.

### 1209, 1221 ГЕЛЬ «АРГОВАСНА СИРЕНЬ»

**Состав:** вода, Васнум® – патентованная форма структурированного хитозана, экстракт сирени, ионы серебра.

**Свойства.** Стимулирует процессы регенерации клеток кожи и реконструкции внеклеточного матрикса; ускоряет посттравматическое восстановление кожи и слизистых оболочек, способствует безрубцовому заживлению. Дополнительно к свойствам базового геля обладает более выраженным лимфодренажным и рассасывающим действием. За счет активизации местного иммунитета, раздражающего, отвлекающего и разогревающего действия гликозидов сирени в глубоких слоях кожи усиливается кровообращение, улучшается микроциркуляция, что способствует активному выведению продуктов обмена и токсинов, улучшению питания соединительной ткани. Это приводит к уменьшению отека, воспаления, постепенному снижению выраженности болевого синдрома.

#### Показания:

- применяется для массажа при воспалительных заболеваниях суставов и позвоночника;
- для устранения застойных явлений в коже и прилежащих тканях при целлюлите, пролежнях, угревой сыпи высоких степеней, постинъекционных уплотнениях, для восстановления кожи после оперативных вмешательств;
- способствует быстрому восстановлению при физических и спортивных нагрузках;
- эффективен при ушибах, растяжениях связок, гематомах, мышечном перенапряжении.



### Способ применения.

На поврежденные поверхности хитозановый гель наносить слоем 1–3 мм. Место нарушения целостности кожных покровов всегда должно быть прикрыто защитной пленкой геля до полного заживления. При необходимости дополнительно нанести новый слой.

**Форма выпуска:** контейнер 25 мл и флакон 50 мл.

### 1201, 1216 ГЕЛЬ «АРГОВАСНА»

**Состав:** вода, Васнум® – патентованная форма структурированного хитозана, ионы серебра.

**Свойства.** Стимулирует процессы регенерации клеток кожи, реконструкции коллагена и других компонентов межклеточного матрикса; ускоряет посттравматическое восстановление кожи и слизистых оболочек, способствует безрубцовому заживлению. Улучшает микроциркуляцию и метаболизм клеток кожи, оказывает детоксикационное, антибактериальное и обезболивающее действие. Нормализует функционирование кожи, слизистых и прилежащих тканей, противостоит преждевременному старению. Формирует на коже защитную легкую пористую «дышащую» пленку.

#### Показания к применению.

- В косметологии – для ухода за лицом и телом с целью нормализации функционирования кожи и прилежащих тканей; постпилингвый уход, профилактика угревой сыпи, для сужения расширенных пор.
- Как средство первой помощи при нарушении целостности кожных покровов и слизистых оболочек: при порезах, ссадинах, ожогах (термических, химических и солнечных), обморожениях; ушибах, синяках, растяжениях, укусах насекомых и пр.
- Как профилактическое и вспомогательное средство к основной терапии при воспали-



тельных процессах на коже и слизистых оболочках: при угревой сыпи, герпетических высыпаниях, гингивитах и стоматитах, ЛОР-заболеваниях, в глазной практике, а также при опрелостях, пролежнях, аллергии.

### Способ применения.

При косметическом уходе небольшое количество геля наносить на поверхность кожи лица, шеи и декольте по массажным линиям. При необходимости дополнительно нанести крем. Применять 1–2 раза в сутки.

На поврежденные поверхности хитозановый гель наносить слоем 1–3 мм. Место нарушения целостности кожных покровов всегда должно быть прикрыто защитной пленкой геля до полного заживления. При необходимости дополнительно нанести новый слой.

**Форма выпуска:** флакон с помпой 50 мл; контейнер 25 мл.

## 1217 ГЕЛЬ «АРТРОЗЛАТО» ДЛЯ СУСТАВОВ И СВЯЗОК

Для нормализации обменных и восстановительных процессов в соединительной ткани – суставах, мышцах и связках.

**Состав:** очищенная вода, Васнум® – концентрат микрогранулированного хитозана, экстракты сабельника, сирени и каштана, коллоидное золото, салициловая кислота, эфирные масла розмарина, лимона, ионы серебра, ментол. Не содержит синтетических консервантов, искусственных красителей и отдушек.

*Экстракт сабельника* обладает болеутоляющим и регенерирующим действием, нормализует структуру хрящевой ткани, восстанавливает состав синовиальной жидкости.

*Экстракт цветков сирени* обладает выраженным противоотечным, рассасывающим и обезболивающим действием.

*Экстракт каштана* обуславливает выраженное капилляропротекторное и противовоспалительное действие.

*Коллоидное золото* стабилизирует коллаген и эластин, улучшает гидратацию и обменные



процессы, тормозит развитие местных патологических иммунных реакций, способствует доставке кислорода в клетки.

*Эфирные масла розмарина, лимона и ментол* обеспечивают регуляцию межклеточного обмена, укрепляют стенки капилляров и способствуют обновлению клеток.

*Хитозан* имеет сродство к тканям организма, биосовместим, обладает обезболивающим, адсорбирующим, антимикробным, влагоудерживающим, кровоостанавливающим и антиоксидантным действием.

### Свойства.

Регулярное применение бальзама обеспечивает питание околоуставных тканей и суставов, выводит продукты клеточного метаболизма и токсинов, что способствует обновлению, укреплению соединительной ткани. Уменьшает отечность, болевые ощущения и чувство тяжести в суставах, мышцах, связках, улучшает подвижность суставов.

Биоактивный комплекс экстрактов сабельника, сирени, каштана, коллоидного золота и эфирных масел в хитозановом геле улучшает кровообращение в периферических сосудах, уменьшает судороги в икроножных мышцах, возвращает чувство свободы движений, способствует быстрому восстановлению после травм (в том числе спортивных), операций, физических и спортивных нагрузок, быстро снимает усталость.

Рекомендуется в комплексной терапии заболеваний суставов, мышц, связок – артритов, артрозов, подагры, остеохондроза, пяточных шпор, миозитов, межреберных невралгий, воспаления, растяжения и разрыва связок.

### Рекомендации по применению.

Небольшое количество геля наносить легкими поглаживающими движениями до полного впитывания несколько раз в сутки. Можно применять в виде компрессов: нанести гель, прикрыть пленкой и утеплить тканью.

Эффект геля усиливается при проведении массажа. Количество геля должно быть достаточным для комфортного скольжения рук.

**Противопоказания:** индивидуальная непереносимость.

**Форма выпуска:** 80 мл.



## 1224 ГЕЛЬ «ВАРИКО» ДЛЯ ВЕН И КАПИЛЛЯРОВ

Сохраняет молодость вен и капилляров.

**Состав:** вода, Васнум® – микрогранулированный хитозан, экстракт каштана, кедровое масло, экстракты пиона, сирени, оливковое и касторовое масло; витамины Р, С, Е, В6, В9, В12; коллоидное золото, эфирные масла имбиря, розмарина, мяты, лимона, салициловая кислота, ионы серебра.

### Свойства.

Укрепляет и повышает тонус стенок вен и капилляров, улучшает циркуляцию крови и лимфы, обеспечивает профилактику венозного застоя и уменьшает капиллярную сетку, снижает чувство тяжести в ногах, усталость, судороги в мышцах.

Средство изготовлено на основе геля из натурального сырья – морского биополимера хитозана. Высокая проникающая способность геля, усиленная коллоидным золотом, позволяет транспортировать в глубокие слои кожи воду и компоненты средства.

**Рекомендуется** как средство регулярного ухода, а также как вспомогательное средство комплексной терапии всех проявлений варикозной болезни.

**Способ применения:** небольшое количество геля наносить на чистую кожу легкими поглаживающими движениями по направлению снизу вверх (от периферии к центру) до полного впитывания несколько раз в сутки. При использовании лечебного трикотажа и эластичных бинтов предварительно нанести гель тонким слоем и дать высохнуть. Возможно применение при массаже.

**Противопоказания:** индивидуальная непереносимость компонентов.

**Форма выпуска:** 50 мл.



## 1222, 1226 ГЕЛЬ «ВИТА» С МАСЛОМ ЗАРОДЫШЕЙ ПШЕНИЦЫ

Гель изготовлен из натурального морского полисахарида хитозана с добавлением масла зародышей пшеницы – природного суперконцентрата биологически активных веществ, самой природой, заложенных в зерне для возобновления жизни.

**Состав:** вода, Васнум® – патентованная форма структурированного хитозана, масло зародышей пшеницы, масло касторовое, антиоксидантный комплекс, ионы серебра.

**Свойства.** Стимулирует процессы регенерации клеток кожи, реконструкции коллагена и других компонентов межклеточного матрикса. Обладает дренирующим и детоксикационным действием. Богатый комплекс ненасыщенных жирных кислот в составе геля обеспечивает антиоксидантное, противоаллергическое, увлажняющее и омолаживающее действие, восстанавливает липидный барьер, улучшает метаболизм клеток кожи, эластичность сосудистой стенки, цвет и овал лица, состояние волос. Легкая полисахаридная текстура геля обеспечивает быстрое впитывание и доставку питательных компонентов в глубокие слои кожи, что стимулирует восстановление за счет ускорения деления клеток зародышевого слоя.

### Показания.

- Гель применяется для предупреждения процессов старения и повседневного ухода за кожей (в том числе вокруг глаз) и волосами, устранения сухости и раздражений на коже и слизистых оболочках.
- Эффективен при капиллярной сетке (куперозе), целлюлите, втором подбородке.



- Как вспомогательное к основной терапии средство при дерматитах, ожогах, для ускорения заживления нарушений целостности кожи и слизистых оболочек после травм, эрозий, воспалительных процессов.

#### Способ применения:

Вечером после очищения кожи нанести слой крема на лицо, шею и область декольте. После высыхания через 5–10 минут провести легкий постукивающий массаж для устранения ощущения стягивания.

Утром на влажную чистую кожу нанести минимальное количество геля.

Для интенсивного оздоравливающего воздействия на зрелую кожу эффективно применение 3–4-х недельными курсами с перерывом в 1–2 месяца.

**Форма выпуска:** 30 и 50 мл.

### 1213 ГЕЛЬ «ЛАКТОХИТ»

*Молочнокислый биогель* на базе хитозанового геля

**Состав:** вода, Васнум® – патентованная форма структурированного хитозана, молочные протеины, лактобактерии (*L. acidophilus*, *L. casei*, *L. plantarum*), касторовая эмульсия, витамин Е, масло чайного дерева, ионы серебра.

#### Свойства.

Кислотная мантия кожи выполняет важную защитную функцию. Поверхность здоровой кожи имеет слабокислую реакцию и является оптимальной для жизнедеятельности нормальной микрофлоры, изменение которой способствует размножению патогенных микроорганизмов.

Натуральный молочнокислый гель «ЛактоХит» оказывает эффект пробиотика, нормализуя кислотность и состав микрофлоры кожи.

Активные компоненты геля взаимно дополняют и усиливают действие друг друга. Его легкая полисахаридная текстура обеспечивает быстрое впитывание и доставку питательных компонентов в глубокие слои кожных покровов. Гель поддерживает барьерную функцию кожи,



стимулирует местный иммунитет, питает и оказывает детоксикационное действие.

Все это предупреждает развитие возрастных изменений, выравнивает структуру, цвет и приводит к омолаживанию кожи.

ЛактоХит эффективен для профилактики угревой сыпи, гиперпигментации и устранения неприятного запаха.

**Рекомендации по применению.** Для ежедневного ухода небольшое количество геля наносить 1–2 раза в сутки на очищенную кожу лица и тела легкими массирующими движениями до полного впитывания. Возможно последующее использование питательных кремов.

Для интенсивных косметических процедур ЛактоХит можно применять в качестве маски: для активного питания и увлажнения кожи, для профилактики возрастных изменений, при пигментных пятнах, угревой сыпи. Гель нанести на лицо, шею и тело слоем 1–3 мм на 15–20 минут, затем смыть водой. Применять 1–2 раза в неделю. Возможно сочетание с питательными масками, которые наносятся на слой ЛактоХита.

Для профилактики себореи на коже головы достаточно применять 1–2 раза в неделю: нанести на чистую кожу головы и волосы на 15–20 минут; затем смыть водой.

Гель подходит для всех типов кожи.

**Противопоказания.** Индивидуальная непереносимость. Ввиду высокой биоактивности средства не рекомендуем применять в период беременности и лактации.

**Форма выпуска:** 50 мл.

### 1215 ГЕЛЬ «ХЕЛАГОЛД» С КОЛЛОИДНЫМ ЗОЛОТОМ

**Состав:** вода, Васнум® – патентованная форма структурированного хитозана, коллоидное золото, масло шалфея.

**Свойства.** Гель изготовлен из натурального морского полисахарида хитозана с мельчайшими частицами сверхчистого золота. Инновационная структура геля обеспечивает проникновение в глубо-



кие слои кожи как хитозана, так и драгоценного металла. Активные компоненты взаимно дополняют и усиливают действие друг друга.

Частицы золота, проникая внутрь кожи, притягивают и удерживают в глубоких слоях молекулы воды, что вызывает «увлажнение изнутри» – гидратацию как наружных, так и глубоких структур кожи. Золото проводит в клетки кислород и препятствует проникновению патогенных микроорганизмов и токсинов.

«Союз» золота и хитозана позволяет ускорить процессы выработки «правильных» коллагена и эластина, улучшает микроциркуляцию, лимфодренаж и клеточный метаболизм, поддерживает естественный водный баланс кожи, ускоряет выведение экзо – и эндотоксинов, способствует нормализации кислотности и усилению барьерных свойств кожных покровов.

Использование геля «ХелаГолд» – это инновационный подход к решению проблем возрастной кожи, безопасная альтернатива инъекционным методикам и пластической хирургии, быстрый эффект и долговременный результат. Гель оказывает заметный визуальный эффект уже после двух-трех нанесений.

**Рекомендации по применению.** Небольшое количество геля наносить 1–2 раза в сутки на очищенную кожу лица и тела легкими массирующими движениями до полного впитывания. Рекомендуется последующее использование питательных кремов или масел. Гель подходит для всех типов кожи.

**Противопоказания:** индивидуальная непереносимость.

**Форма выпуска:** 50 мл.

## 1214 ГЕЛЬ «ХЕЛАЦИНК»

**Состав:** вода, Васнум® – патентованная форма структурированного хитозана, цинк, масло шалфея.

**Свойства.** Два самых активных компонента геля – цинк и хитозан – взаимно дополняя и усиливая действие друг друга, улучшают метаболизм и регенерацию клеток всех слоев кожи. Применение

геля восполняет дефицит цинка в коже при возрастных изменениях, раздражении, сухости и склонности к аллергии, а также для профилактики обострений при атопическом и других видах дерматитов, экземах, угревой сыпи, псориазе, гиперкератозах, различных воспалительных элементах кожи. Одновременно гель обладает успокаивающим действием (например, после бритья) и оставляет на коже легкую защитную газопроницаемую пленку. Это гарантирует длительное чувство комфорта.

Применение геля улучшает состояние кожи головы, волос и ногтей; устраняет неприятный запах.

**Рекомендации по применению.** Небольшое количество геля наносить 1–2 раза в сутки на очищенную кожу лица, тела, ногтей легкими массирующими движениями до полного впитывания. Возможно последующее использование питательных кремов или масел. Для воздействия на кожу головы достаточно применять 1–2 раза в неделю.

Первичный курс для восполнения дефицита цинка в коже желательно проводить в течение 3–4 месяцев, нанося гель один раз в день; а затем применять профилактически 2–3 раза в год по 3–4 недели.

На проблемные, воспаленные участки и очаги покраснения кожи наносить локально в достаточном количестве слоем 1–3 мм.

Гель подходит для всех типов кожи.

**Противопоказания:** индивидуальная непереносимость

**Форма выпуска:** 50 мл.



Компания «ВПК», г. Москва



### 3401 САЛФЕТКИ АНТИСЕПТИЧЕСКИЕ СТЕРИЛЬНЫЕ «ЭПЛАН ОТ 100 РАН»

Салфетка двух-слойная марлевая медицинская, пропитанная раствором «Эплан» (триэтиленгликоль, этилкарбитол, гликолан, глицерин, вода) в индивидуальной герметичной упаковке, стерильная.



**Свойства.** Оказывает одновременно выраженное антимикробное, бактерицидное, бактериостатическое, ранозаживляющее и регенерирующее, местное обезболивающее и защитное действие. Гипоаллергенна, атравматична, компактна, проста и удобна в применении, хорошо фиксируется на раневой поверхности любой конфигурации.

#### Показания к применению.

Оказание первой медицинской помощи; обработка и лечение ран, ожогов I, II, III степеней, в т.ч. химических, ссадин, ушибов, иных травматических поражений кожных покровов (снятие боли и отеков); гнойно-воспалительных заболеваний кожи и подкожной клетчатки различной локализации и этиологии во всех фазах раневого процесса; эффективная профилактика вторичного инфицирования.

Кроме того, салфетки «Эплан»® от 100 ран»® показаны:

- для оказания медицинской помощи при экстремальных температурах (температура применения от t -40 °C до t +50 °C);
- в случаях непереносимости лекарственных средств (левомеколь, левосин и др.);
- для снятия отека и зуда кожи при укусах насекомых (комары, осы, пчелы);

- при заболеваниях кожи (дерматиты различной этиологии, вульгарные угри, микробная экзема, пролежни, различные язвы, герпес, бородавки, кондиломы);
- для асептической обработки кожи, уничтожения вегетативных микроорганизмов, включая грибы;
- для защиты кожи от неблагоприятных климатических условий. Позволяют избежать обморожения, обветривания и огрубления кожи (перед выходом из помещения протрите салфеткой кожу лица и рук).
- для профилактики кожных заболеваний, защиты кожного покрова (рук и др.), предотвращения химических ожогов при контакте (работе) с химическими и токсичными веществами (кислоты, щелочи, горюче-смазочные материалы, бытовая химия, лаки, краски и др.). Протрите салфеткой открытые участки кожи до контакта и после.

**Рекомендации по применению:** открыть упаковку по насечке и достать салфетку, пропитанную раствором (при необходимости развернуть ее). Протереть (промокнуть) салфеткой место повреждения кожного покрова (рана, ожог, порез, ссадина, ушиб, потертость). Затем убрать салфетку в пакет до следующего применения. Обработку повторять один раз в сутки до полного заживления. При значительном повреждении очистить рану от загрязнений, салфетку наложить на рану и закрепить марлевым бинтом. Смену повязок производят ежедневно или через день в зависимости от состояния раны.

**Противопоказания:** индивидуальная непереносимость.

**Форма выпуска:** 1 стерильная салфетка 16x14 см в упаковке.

ООО «Дон», г. Томск



## Здоровье и быт



### 1063 АППАРАТ ДЛЯ МЕСТНОЙ ДАРСОНВАЛИЗАЦИИ АМД «ДОН»



Предназначен для местного воздействия током высокой частоты в форме разрядов различной интенсивности (от «тихого разряда» до «холодной искры»)

**Свойства:** улучшает микроциркуляцию и трофику (питание) тканей, обладает обезболивающим и противозудным эффектами, повыша-

ет тонус венозной стенки, уменьшает венозный стаз и отечность тканей.

**Принцип действия.** Дарсонвализация – это метод воздействия для профилактики и в комплексной терапии импульсным током высокой частоты (100–400 КГц), высокого напряжения (десятки тысяч вольт) и малой силы тока (до 100–200 мА). При *местной дарсонвализации* ток от высокочастотного импульсного генератора воздействует на кожу через стеклянный газонаполненный электрод.

#### Основные технические характеристики

Частота высокочастотных импульсно-модулированных колебаний	110±11 кГц
Максимальная величина тока на выходе аппарата при установленном до отказа регуляторе «Мощность»	0,2 А (при использовании электродов «грибок», «расческа» или «десенный»)
Время установления рабочего режима	не более 3 мин
Режим работы	повторно-кратковременный (20 мин работы, 15 мин перерыв) в течение 8 часов
Частота следования импульсов	100 Гц
Питание от сети	220 В, 50 Гц
Потребляемая мощность	Не более 50 ВА
Габаритные размеры	210 x 70 x 40 мм
Масса	Не более 0,3 кг
Напряжение, подводимое к электроду	до 25 кВ

**Показания к применению:** в косметологической практике, а также для домашней физиотерапии и в комплексной терапии респираторных, дерматологических, сосудистых заболеваний, патологии периферической нервной системы и опорно-двигательного аппарата (**методики применения** см. инструкцию). Может применяться в условиях физиотерапевтических отделений стационаров, поликлиник и в санаториях.

## 1050 ГЕЛЬ ДЛЯ РУЧНОЙ СТИРКИ «МАРГО»

Для замачивания и стирки изделий из хлопчатобумажных, льняных, искусственных и синтетических, смешанных тканей, для ультразвуковых стиральных машин и ручной стирки.

**Состав:** вода деминерализованная, ПАВ, оптический отбеливатель, консервант.

### Свойства:

- безопасен для окружающей среды, 100 %-ная биоразлагаемость;
- гипоаллергенен;
- не оказывает раздражающего действия на кожу;
- не содержит фосфатов, химических отбеливателей, ферментов, отдушек;
- уменьшает жесткость воды;
- не предназначен для изделий из шерсти и натурального шелка;
- высококонцентрированное средство: в 3 раза экономичнее обычных гелей для стирки!

**Рекомендации.** 15 мл средства растворить в 7,5 л теплой воды. При сильном загрязнении нанести гель на загрязненное место и оставить на 20 минут.

### Меры предосторожности:

- держать в недоступном для детей месте;
- при попадании в глаза промыть водой.

**Форма выпуска:** 500 г.



- гипоаллергенно;
- не оказывает раздражающего действия на кожу;
- не содержит фосфатов, химических отбеливателей, ферментов и отдушек;
- уменьшает жесткость воды, предотвращая образование накипи на деталях стиральной машины;
- высококонцентрированное средство: в 3 раза экономичнее обычных гелей для стирки!

**Рекомендации.** Налейте в барабан стиральной машины (4–5 кг) 40 мл геля (при сильном загрязнении – до 60 мл). Температурный режим (см. инструкцию).

### Меры предосторожности:

- держать в недоступном для детей месте;
- при попадании в глаза промыть водой.

**Форма выпуска:** 500 г.

## 1058 ДОСКА РАЗДЕЛОЧНАЯ АНТИСЕПТИЧЕСКАЯ «АРГО+»

По данным научных исследований, ионы серебра убивают до 650 разновидностей опасных для человека микробов, вирусов и грибов, что превосходит возможности даже самых сильных антибиотиков, которые могут уничтожить не более 10 разновидностей вредных бактерий. Действующим – наиболее активным – элементом серебра является ион серебра Ag+.

Компания ООО «ДОН» использовала полезные свойства серебра и разработала разделочную доску с ионами серебра «АРГО+». Такой подход позволил добиться ряда уникальных преимуществ по сравнению с обычными разделочными досками:

- имеется постоянный длительный антибактериальный эффект;
- происходит нейтрализация устойчивых запахов за счет компонентов антимикробной добавки;



## 1051 ГЕЛЬ ДЛЯ СТИРКИ В АВТОМАТИЧЕСКОЙ СТИРАЛЬНОЙ МАШИНЕ «МАРГО»

Средство с пониженным пенообразованием предназначено для стирки изделий из хлопчатобумажных, льняных, искусственных и синтетических, смешанных тканей.

**Состав:** вода деминерализованная, ПАВ, оптический отбеливатель, консервант.

### Свойства:

- бережно отстирывает любые загрязнения;
- безопасен для окружающей среды;
- обладает 100 %-й биоразлагаемостью;



- доска легко моется и не требует дополнительного использования бактерицидных моющих средств.

### 1059 ОЗОНАТОР БЫТОВОЙ «ГРОЗА»



Аппарат для бактерицидной очистки домашней среды.

Озон – газ голубого цвета с характерным запахом. Являясь сильным окислителем, разлагает многие токсические примеси в атмосфере до простых безопасных соединений, тем самым обеззараживает воздух.

#### Свойства.

*Обработка воздуха.* Озонирование воздуха способствует уничтожению:

- опасных для здоровья химических веществ (формальдегид, фенол, стирол из лаков, красок, мебели, особенно ДСП);
- табачного дыма;
- органических веществ (источники – насекомые, домашние животные, грызуны);
- моющих и чистящих средств;
- продуктов горения и жженных материалов;
- плесени, грибков, бактерий.

#### *Озонирование воды:*

- обеспечивает быстрое и надежное обеззараживание;
- значительно улучшает органолептические свойства воды, повышает ее прозрачность;
- позволяет переводить в нерастворимые соединения железо, марганец и другие металлы(они выпадают в осадок);
- удаляет многие вредные примеси, в т. ч. цианиды, фенолы, соединения азота, органические соединения и др.;
- происходит обесцвечивание воды, озон придает воде отчетливо голубой оттенок, свойственный природным источникам.

*Обработка продуктов питания.* Озон способствует длительному сохранению качества мяса, рыбы, яиц, сыров. В процессе озонирования уничтожаются микробы и бактерии, вредные химические вещества, вирусы, плесень, а также значительно снижается содержание нитратов в овощах и фруктах.

Питательные вещества при правильной обработке не разрушаются.

#### Рекомендации.

Рекомендован к применению с целью:

- очищения воздуха в жилых помещениях, ванн и туалетных комнатах;
- устранения неприятных запахов в холодильниках, кладовках, платяных шкафах;
- очистки питьевой воды, озонирования ванн, аквариумов;
- обработки продуктов питания;
- дезинфекции, устранения загрязнений и неприятных запахов при стирке одежды;
- косметологических процедур, ухода за ротовой полостью, кожей лица, рук и ног;
- устранения запаха табачного дыма, краски, лака.

### 1057 СРЕДСТВО ДЛЯ МЫТЬЯ ПОСУДЫ «МАРГО»

**Состав.** Бетаин и гликолевая кислота в составе средства благоприятно влияют на чувствительную кожу рук, не вызывая при этом изменений pH кожи (показателя кислотности).

#### Свойства:

- средство необычайно экономично, способно исключительно быстро удалить жир и другие загрязнения посуды даже в холодной воде;
- полностью смывается, даже небольшим количеством воды;
- делает посуду идеально чистой, придаёт ей блеск;
- не вызывает раздражения и сухости кожи рук;
- не содержит красителей и отдушек;
- подходит для ручной стирки деликатных тканей в воде любой жёсткости.



**Рекомендации.** Использовать для ручного мытья посуды и ручной стирки. Небольшое количество средства нанести на влажную губку, очистить ею поверхность посуды, промыть под струёй воды.

**Форма выпуска:** 250 мл.

### 1054 ЭЛЕКТРОД «ГРИБОК» ДЛЯ АМД «ДОН»



### 1055 ЭЛЕКТРОД «ДЕСЕННЫЙ» ДЛЯ АМД «ДОН»



### 1056 ЭЛЕКТРОД «РАСЧЕСКА» ДЛЯ АМД «ДОН»



### 1061 ЭЛЕКТРОДЫ ИНДИВИДУАЛЬНЫЕ ДЛЯ МАССАЖЕРА «СТИМУЛ»

За счет специального слоя электроды комфортно приклеиваются непосредственно к коже, облегчая процедуру проведения массажа.

Порядок применения: с помощью гибкого шнура присоедините электроды к прибору, снимите защитную пленку, наклейте электродные пластины на кожу. После проведения процеду-

ры приклейте защитную пленку обратно на электроды. Схема наложения электродов приведена в руководстве по эксплуатации прибора.



### 1060 ЭЛЕКТРОИМПУЛЬСНЫЙ МАССАЖЕР «СТИМУЛ»



Предназначен для массажа, ослабления и снятия болевых ощущений методом чрескожного низкочастотного импульсного воздействия на мышцы. Массажер можно использовать для расслабления плечевого пояса, для снятия мышечной усталости, для улучшения циркуляции крови в прикожной области, для смягчения мышечной боли.

Электроимпульсный массажер «Стимул» позволяет проводить массаж с использованием 3-х аппаратных и 5-и программных режимов импульсного воздействия, являющихся комбинацией аппаратных режимов и предназначенных для массажа определенных участков тела – плечевого пояса, поясницы, рук, коленной и локтевой зон, ног (голень, икры).

Для ограничения времени массажного воздействия в электронном блоке устройства имеется функция ограничения времени массажа. Интенсивность (сила импульсов) и частота воздействия регулируются пользователем с помощью органов управления на приборе в зависимости от индивидуальных ощущений и целей массажа (расслабление, стимуляция или снятие боли). Габариты 10 см x 7,5 см x 2,5 см; вес 250 г.



Стандартное время массажа одного участка составляет 10–15 минут. Полный сеанс массажа не должен превышать 30 минут. Стандартное количество сеансов в день – 1–2 для первой недели применения. Некоторые люди могут почувствовать усталость. В этом случае нужно уменьшить интенсивность, сократить время и количество сеансов.

Перед использованием данного прибора обязательно проконсультируйтесь с врачом:

- в период острого заболевания;
- при наличии злокачественной опухоли;
- в период инфекционного заболевания;
- в период беременности;
- при заболевании сердца;
- во время высокой температуры;
- при ненормальном артериальном давлении;
- при нарушении чувствительности кожи или кожном заболевании;
- если вы получаете иное лечение, особенно если испытываете необычные ощущения.

## Наружные средства



### 1038 БАЛЬЗАМ ДЛЯ ГУБ «ПОЦЕЛУЙ»

**Состав:** масла: жожоба, авокадо, какао, кедрового ореха; эфирное масло апельсина; СО2-экстракты: моркови, ромашки, календулы, пихты сибирской; вазелин медицинский, масло вазелиновое; цетеарилоктаноат, каприк-каприлик триглицериды, изопропилмирикат.

**Свойства.** Бальзам предназначен для повседневного ухода за губами, защиты их от обветривания и негативного воздействия окружающей среды. Содержащиеся в бальзаме масла жожоба, авокадо, какао и кедрового ореха создают на поверхности кожи тонкий, устойчивый и эластичный слой, эффективно смягчают, питают и увлажняют кожу губ, делая ее более нежной, эластичной и гладкой. СО2-экстракты ромашки, календулы, пихты, моркови оказывают выраженное противовоспалительное и антисептическое действие, предохраняют кожу губ от высыхания, питают и смягчают, улучшая ее кровоснабжение, насыщая витаминами и микроэлементами, способствуют заживлению мелких трещин. Бальзам легко наносится, служит хорошей основой для последующего нанесения губной помады.

**Форма выпуска:** 10 мл.



### 1031 ГЕЛЬ ДЛЯ ДУША «ПИХТОВЫЙ»

Мягкий очищающий эффект с благоприятным воздействием на воспалённую или подверженную аллергическим реакциям кожу.

**Состав.** Экстракт пихты и пихтовое масло, кедровое масло, растительные экстракты рябины, берёзы, крапивы, ромашки, липы и мяты перечной.

#### Свойства:

- обеспечивает мягкое мытьё и уход за кожей;
- предотвращает сухость и раздражение;
- помогает восстановлению защитных функций кожи;
- обладает противовоспалительным, антисептическим эффектами;
- надолго оставляет ощущение свежести и чистоты.
- благодаря хорошей пенообразующей способности, гель можно использовать как пену для ванн.

Рекомендован для чувствительной кожи, а также для людей, страдающих кожными заболеваниями (пиодермии, аллергические дерматозы, псориаз, после ожогов и обморожений и др.).

**Противопоказания:** индивидуальная чувствительность к пихтовым продуктам.

**Форма выпуска:** 200 мл.



### 1024 ДЕЗОДОРАНТ-АНТИПЕРСПИРАНТ «ЭТНА»

Это абсолютно новый подход и универсальное решение проблемы сохранения свежести тела и долговременной защиты от запаха пота.

Дезодорант создан на основе 100 % натурального продукта – природного солевого минерала горно-вулканического происхождения POTASSIUM ALUM. Алюмокалиевые квасцы не проникают в клетки и не нарушают работу потовых желез.



В состав дезодоранта «Этна» входят натуральные экстракты, которые дополняют и усиливают действие минерала:

- экстракт коры дуба (обладает выраженным дубящим эффектом благодаря высокой концентрации танинов);
- экстракт ромашки (оказывает противовоспалительное и смягчающее действие);
- CO<sub>2</sub>-экстракт пихты сибирской;
- CO<sub>2</sub>-экстракты лекарственных растений.

#### Дезодорант «Этна»:

- не имеет запаха;
- не содержит консервантов, растворителей, спирта;
- не оставляет следов на одежде;
- безвреден, подходит для чувствительной и раздраженной кожи.

**Состав:** вода деминерализованная; алюмокалиевые квасцы; экстракты ромашки, коры дуба, пихты.

#### Свойства:

- устраняет запах пота и предотвращает его появление на длительное время;
- оказывает выраженное дезинфицирующее действие;
- обладает вяжущими свойствами;
- проявляет противовоспалительный эффект;
- снимает раздражение кожи;
- обладает кровоостанавливающим и ранозаживляющим эффектами.

#### Показания к применению:

- в качестве защиты от пота;
- для профилактики опрелостей и воспалительных процессов в крупных складках кожи;
- с целью устранения раздражения и воспалительных явлений после бритья;
- для снятия жирного блеска кожи лица;
- для ухода за кожей, пораженной угревой сыпью;
- для устранения отечности и зуда после укусов насекомых;
- с целью скорейшего заживления мелких ран, порезов, ожогов;
- для снижения потливости ладоней и стоп.

**Рекомендации.** Наносить дезодорант «Этна» на чистую кожу с помощью распылителя.

**Противопоказания:** индивидуальная непереносимость компонентов.

**Форма выпуска:** 125 мл.

## 1006 КРЕМ АНТИЦЕЛЛЮЛИТНЫЙ «ФОРМА А»

### Состав.

*Экстракт водорослей фукуса* ускоряет расщепление жиров (липолиз), улучшает микроциркуляцию и повышает тонус кожи.

*Пихтовое масло* оказывает антибактериальный и противовирусный эффект.

*Кофеин* улучшает в подкожной клетчатке микроциркуляцию крови и усиливает «сжигание» жиров. Кофеин повышает упругость и эластичность тканей.

*Эфирное масло корицы* обладает разогревающим эффектом, повышает упругость тканей.

*Эфирное масло лимона* усиливает тонизирующее действие кофеина и экстракта водорослей. Обладает собственными противовоспалительными и антибактериальными эффектами, улучшает внешний вид кожи.

*СО<sub>2</sub>-экстракт хвоща* усиливает процессы липолиза (расщепления жиров), значительно уменьшает отёчность тканей, а также обладает тонизирующим действием на кожу.

*СО<sub>2</sub>-экстракт красного перца* благодаря разогревающему и рефлекторному действию повышает обменные процессы в подкожной клетчатке, а следовательно, и «сжигание» жиров.

*СО<sub>2</sub>-экстракт конского каштана* обладает прекрасным укрепляющим действием на стенки капилляров. В результате уменьшается отёчность проблемных зон, повышается упругость соединительной ткани подкожной клетчатки.

*Кедровое масло* – антиоксидант.

*Ультрафиолетовые фильтры* защищают кожу от вредного воздействия солнечного излучения, предотвращая ожоги и шелушение.

### Свойства.

- Крем заметно улучшает внешний вид, формирует контуры тела (подтягивает и укрепляет ткани, выравнивает структуру кожи):
  - активные природные компоненты улучшают местное кровообращение, подкожный лимфодренаж;



- ускоряют процессы расщепления жиров подкожной клетчатки, препятствуют старению кожи;
- препятствуют появлению и способствуют уменьшению эффекта «апельсиновой корочки»;
- способствуют выведению продуктов клеточного метаболизма из межклеточного пространства, вследствие чего уменьшаются отёчность и неровности проблемных зон.
- Крем защищает от вредного воздействия ультрафиолетовых лучей, способствуя проявлению более ровного загара.
- Проявляет хорошее противовоспалительное действие (эффект пихтового и кедрового масел).
- Ухаживает за кожей, увлажняя и питая её.

### Показания к применению.

При явлениях целлюлита: наносить тонким слоем на чистую кожу живота и бёдер, втирать круговыми движениями. Лучший эффект достигается в сочетании с пятиминутным массажем.

Для защиты кожи во время пребывания на солнце.

*Дополнительное действие:* препятствует появлению на коже стрий (растяжек).

**Противопоказания:** индивидуальная повышенная чувствительность к компонентам.

**Форма выпуска:** 100 мл.

## 1007 КРЕМ ДЛЯ ПРОБЛЕМНОЙ КОЖИ «БЭЛЛЬ»

Противоугревой крем изготовлен из экологически чистого сырья по уникальной современной технологии сверхкритической СО<sub>2</sub>-экстракции.

**Состав.** Кедровое масло; СО<sub>2</sub>-экстракт пихты сибирской; пихтовое масло; эфирное лимонное масло; СО<sub>2</sub>-экстракт крапивы; СО<sub>2</sub>-экстракт зверобоя; СО<sub>2</sub>-экстракт календулы.



**Свойства.** Тщательно сбалансированный состав определяет высокоэффективные свойства крема:

- нормализация функций сальных желёз;
- улучшение дренажа пор и способствование их очищению от сального секрета;
- предупреждение появления комедонов (закупоренных пор);
- выраженное противовоспалительное действие;
- бактерицидный, антисептический, дезинфицирующий эффекты;
- повышение местного иммунитета кожи, придание устойчивости к неблагоприятным факторам внешней среды;
- отличные регенерирующие (заживляющие) свойства;
- питание, смягчение и увлажнение кожи лица.

Крем легко впитывается, не оставляя жирной плёнки, и насыщает клетки кожи лечебными веществами.

**Рекомендации.** Лёгкая основа крема позволяет рекомендовать его для всех типов кожи, в том числе для сухой и чувствительной. При угревой болезни, проблемной коже, склонной к гнойничковым высыпаниям, а также в качестве дневного крема, в комплексной терапии себореи, аллергических дерматитов наносите крем утром и вечером на очищенную кожу лица лёгкими движениями по массажным линиям (от переносицы ко лбу, от переносицы к скулам, от нижней губы к подбородку и к шее). Можно использовать его под макияж. Курс – не менее 2–4 недель.

**Форма выпуска:** 50 мл.

### 1032 КРЕМ ДЛЯ ТЕЛА ВОССТАНАВЛИВАЮЩИЙ «ФОРМА А»

Крем создан для быстрого восстановления защитных функций кожи, питания, устранения шелушения и сухости кожи, а также для улучшения обменных процессов и препятствия старению.



**Состав:** вода дистиллированная; косметическая основа (Липодерм био); глицерин; октилстеарат, изопропилмиририлат; цетеарилоктаноат; каприк-каприлик триглицериды; сквалан; аммоний акрилоилдиметилтаурат/ВП сополимер; масло кедрового ореха; метилпарабен; аллантоин; СО<sub>2</sub>-экстракты: пихты сибирской, малины, яблока, винограда, граната, калины; пропилапарабен; СО<sub>2</sub>-экстракты лекарственных растений.

*Полиненасыщенные жирные кислоты и производные оливкового масла* в составе крема сбалансированы для поддержания водно-липидной мантии эпидермиса в состоянии, свойственном здоровой коже.

*СО<sub>2</sub>-экстракт пихты сибирской* – активный антисептик.

*СО<sub>2</sub>-экстракты малины, яблока, винограда, граната и калины* ускоряют обменные процессы в клетках кожи, повышают ее эластичность, улучшают текстуру и угнетают процессы перекисного окисления липидов, замедляя старение кожи.

**Свойства.** Крем быстро восстанавливает эластичность кожи, способствует восстановлению иммунитета кожи, обеспечивает профилактику воспалительных явлений.

**Рекомендации.** Для ежедневного ухода за кожей любого типа, а также зрелой кожей. Наносить на кожу лёгкими массажными движениями.

**Форма выпуска:** 200 мл.

### 1041, 1062 КРЕМ ОТ КОМАРОВ И МОШЕК «АКОМАРИН»

Крем сочетает в себе свойства целого ряда средств: против укусов насекомых, для снятия кожного зуда при различных аллергических реакциях (крапивница, дерматит) и при поверхностных ожогах. Запах эфирных масел и ванилина в составе акомарина хорошо отпугивает мошек и комаров, обеспечивая надёж-



ную защиту. Активные компоненты крема успокаивают воспалённую кожу, улучшают процессы восстановления клеток и обладают антибактериальным действием. Кроме того, благодаря входящим в состав природным компонентам (пихтовому и кедровому маслам, календуле и череде), крем помогает при различных кожных проблемах (фурункулёзе, гнойничковом поражении кожи, угревой сыпи, порезах и т. д.), а также увлажняет и питает кожу. Крем может использоваться людьми с чувствительной кожей, в том числе и детьми.

**Состав.** Крем содержит пихтовое и кедровое масла, эфирные масла гвоздики и лаванды, ванилин,  $\text{CO}_2$ -экстракты череды и календулы.

**Показания к применению:** укусы кровососущих насекомых – комаров, мошек, слепней и т. д. (предупреждает укусы, снимает отёк, зуд и воспалительную реакцию на коже); различные аллергические дерматиты (для снятия кожного зуда); поверхностные ожоги; различные раны, ссадины, порезы (с целью быстрого заживления); проблемная, склонная к гнойничковым высыпаниям, кожа.

**Рекомендации.** Наносить крем тонким слоем на места укусов насекомых и поражённые участки кожи 2–3 раза в день. С целью защиты от мошек и комаров крем наносить на открытые участки тела.

**Форма выпуска:** 125 мл во флаконе; 100 мл в тубе.

## 1009 КРЕМ УСИЛИВАЮЩИЙ ПИГМЕНТАЦИЮ «ВИТАСАН»

Предназначен для людей, страдающих витилиго (заболевание кожи, характеризующееся постоянно прогрессирующим появлением на различных участках кожи пятен – белых, лишённых пигмента).

### Состав.

$\text{CO}_2$ -экстракт зверобоя – антисептическое средство.



*Пихтовое масло* оказывает антибактериальный и противовирусный эффект.

*Кедровое масло* тормозит разрушение клеток, содержащих пигмент меланин, а также обладает прекрасным увлажняющим, противовоспалительным и противоаллергическим действием. Защищает клетки кожи от вредного воздействия окружающей среды, в частности, от вредного солнечного излучения.

$\text{CO}_2$ -экстракт грецкого ореха по содержанию витамина С (который является одним из важных компонентов в процессе образования кожного пигмента) превосходит даже цитрусовые. Обладает прекрасным противовоспалительным и антисептическим действием.

$\text{CO}_2$ -экстракт календулы и череды – это традиционные средства в составе сборов при витилиго. Останавливают различные воспалительные процессы, способствуют заживлению ран и трофических язв, уменьшают явления аллергии.

### Свойства:

- обладает фотосенсибилизирующим действием: повышает образование кожного пигмента под действием солнечного света, поэтому эффективен, как средство для получения более интенсивного, красивого и ровного загара;
- проявляет антиоксидантное действие: замедляет процессы разрушения меланоцитов;
- способствует образованию меланоцитов, содержащих пигмент;
- улучшает капиллярное кровообращение, кислородное питание и обменные процессы клеток кожи;
- обладает противовоспалительными, антисептическими и противоаллергическими свойствами;
- повышает местный (клеточный) иммунитет кожи (иммуномодулирующее действие);
- способствует скорейшему заживлению ран, трофических язв;
- ухаживает за кожей, смягчая, питая и увлажняя её, делая нежной и бархатистой.

### Показания к применению.

- Крем рекомендован для людей, страдающих витилиго (для выравнивания цвета кожи).
- Применяется как средство для получения ровного и красивого загара.

- Используется при различных воспалительных процессах на коже, в том числе аллергического характера (гнойничковом поражении кожи, дерматозе, нейродермите).
- Показан для заживления ран, трофических язв.

**Рекомендации.** Проблему следует решать комплексно: местное воздействие на очаги витилиго кремом «Витасан», приём внутрь меди и цинка в составе поливитаминного комплекса.

Крем наносить на очаги витилиго: ежедневно 2 раза в день, а также перед принятием солнечных ванн, в течение не менее 3 месяцев.

**Противопоказание:** индивидуальная повышенная чувствительность к компонентам крема.

**Форма выпуска:** 100 мл.

## 1022, 1040 КРЕМ-БАЛЬЗАМ «АРТРО-ХВОЯ»

Высокоэффективное средство с высокой концентрацией природных биологически активных веществ для профилактики и комплексной терапии заболеваний опорно-двигательного аппарата, периферической нервной системы, бронхолёгочной системы и т. д.

### Свойства.

Крем прекрасно купирует воспалительные процессы и болевые ощущения, обладает приятным разогревающим действием (полезен для подготовки мышц к интенсивным физическим нагрузкам и для массажа).

Оптимальное количество компонентов в креме обеспечивает стойкий, видимый эффект после первого применения. Максимально допустимая концентрация пихтового масла не вызывает раздражения на коже.

Регулярно используя крем при заболеваниях суставов, Вы избавитесь от болей, дискомфорта и скованности движений.



### Состав.

*Пихтовое масло* оказывает антибактериальный и противовирусный эффект.

*Масло сабельника* в составе «Артро-хвои» содержит комплекс биоактивных компонентов и оказывает выраженный положительный эффект при различных заболеваниях опорно-двигательного аппарата.

*СО<sub>2</sub>-экстракты пихты, лопуха, красного перца* благодаря уникальной технологии содержат максимальное количество витаминов, микроэлементов, флавоноидов, каротиноидов и других важных компонентов. СО<sub>2</sub>-экстракт лопуха нормализует нарушенные обменные процессы при заболевании суставов (артрозы, подагра и пр.); красный перец усиливает разогревающий эффект пихтового масла.

### Показания к применению:

- заболевания опорно-двигательного аппарата: артриты, остеохондроз, дегенеративные заболевания суставов, миозиты, вывихи, растяжения, ушибы, переломы;
- патология периферической нервной системы: плексит, радикулит и т. д.
- комплексная терапия заболеваний ЛОР-органов (синусит) и бронхолёгочной системы (трахеит, бронхит, пневмония);
- профилактика респираторных вирусных инфекций (действие фитонцидов пихтового масла);
- разогревание мышц перед физическими нагрузками и в качестве массажного крема.

**Рекомендации.** В случае выраженного болевого синдрома при остеохондрозе, радикулите, артритах, миозите, растяжениях связок крем наносить на болезненную область круговыми массажными движениями 1–2 раза в день. Применять по мере необходимости.

При простудных заболеваниях, бронхите, пневмонии крем втирать круговыми движениями в кожу на уровне грудной клетки (исключая область сердца).

В качестве профилактики вирусных инфекций, при насморке крем наносить в преддверие носа по мере необходимости.

**Противопоказания:** непереносимость продуктов переработки пихты.

**Форма выпуска:** 30 или 50 мл.

### 1011 КРЕМ-БАЛЬЗАМ «ДОННА»

Эффективное средство в комплексной терапии варикозного расширения вен.

**Свойства.** Активные природные компоненты крема благодаря высоким концентрациям биологически активных веществ уменьшают воспалительные проявления варикозного дерматита, уплотнение и пигментацию кожи, трофические язвы, укрепляют стенки сосудов, улучшают микроциркуляцию, препятствуют образованию мелких тромбов. Регулярное и своевременное применение «Донны» избавит Вас от чувства тяжести в ногах, судорог и болевых ощущений в икроножных мышцах, улучшит внешний вид кожи.

**Состав.** *Пихтовое масло*, оказывая выраженное рефлекторное действие, повышает тонус подкожных вен и ускоряет в них кровоток, что препятствует тромбообразованию, отёчности ног и болевым ощущениям в нижних конечностях.

*СО<sub>2</sub>-экстракт пихты* – активный антисептик.

*СО<sub>2</sub>-экстракт конского каштана* укрепляет венозную стенку, уменьшает воспаление, разжижает кровь, понижая ее свертывающую активность.

*СО<sub>2</sub>-экстракты хвоща полевого и шишек хмеля* гармонизируют обменные процессы в соединительной ткани сосудов и венозных клапанов.

С целью улучшения капиллярного кровотока и предупреждения образования сосудистых звёздочек используется *СО<sub>2</sub>-экстракт донника лекарственного*.

*Кедровое масло* – прекрасный антиоксидант.

*Экстракт подорожника*, обладая ранозаживляющим, противовоспалительным и антибактериальным действием, дополняет уникальные свойства крема.

*Вода, ланолин, высшие жирные спирты, глицерин, воск эмульсионный, каприлилгликоль, метиллизотиазолинон.*

Благодаря лёгкой основе крем моментально впитывается, не оставляя жирного блеска на коже, поэтому может использоваться в любое



удобное время, особенно утром до предполагаемых нагрузок.

**Рекомендации.** Эффективен в комплексной терапии варикозной болезни в качестве дерматотонического средства. Наносить лёгкими массирующими движениями. Применять 1–2 раза в день, не менее 2 недель.

**Противопоказания:** индивидуальная повышенная чувствительность к продуктам переработки пихты.

**Форма выпуска:** 50 мл.

### 1028 КРЕМ-БАЛЬЗАМ «ЗИМНИЙ»

Крем защитный «Зимний» защищает нежную кожу лица и рук от непогоды, одновременно ухаживая за ней. Компоненты крема глубоко проникают в кожу, предотвращая потерю влаги, и не только с поверхностных слоёв. Крем укрепляет стенки сосудов, улучшает микроциркуляцию крови, питает клетки кожи.

В результате кожа «чувствует себя» комфортно с утра до вечера, изо дня в день и при любых условиях.

**Состав:** барсучий жир, масла кедровое, пихтовое, оливковое, масло какао; *СО<sub>2</sub>-экстракты* виноградных косточек, ромашки, льна, конского каштана; цинк.

*Барсучий жир* является источником ценных биоактивных веществ для кожи, особенно в условиях низких температур. Это одно из самых эффективных народных средств, которое широко используется при обморожениях и ожогах. Барсучий жир создаёт на поверхности кожи тонкий защитный слой, который эффективно противостоит холодному ветру и морозу. По химическому составу барсучий жир близок к составу кожи человека, поэтому его использование способствует восстановлению естественного защитного слоя («липидной мантии») кожи.

*Масло кедровое* – антиоксидант.

*Масло пихтовое* улучшает кровоснабжение тканей, поэтому обладает хорошим разогрева-



ющим эффектом. В результате поддерживается оптимальный уровень температуры кожных покровов на морозе.

*Масло оливковое* – ценный натуральный продукт с высоким содержанием жирных кислот и витамина Е. Прекрасно смягчает и питает кожу. Широко используется в косметологии.

*Масло какао* обладает питательным и смягчающим действием – как для поверхностных, так и для более глубоких слоёв кожи.

*СО<sub>2</sub>-экстракт виноградных косточек* обогащает клетки кожи необходимыми биоактивными веществами. Оказывает выраженное увлажняющее действие. Содержит незаменимые для кожи жирные кислоты.

*СО<sub>2</sub>-экстракт ромашки* обладает выраженным противовоспалительным эффектом, уменьшает покраснение и шелушение кожи.

*СО<sub>2</sub>-экстракт льна* содержит большое количество жирного масла и обладает смягчающими, противовоспалительными и регенерирующими свойствами.

*СО<sub>2</sub>-экстракт конского каштана* укрепляет сосудистую стенку.

*Цинк*, создавая на поверхности кожи тонкую невидимую защитную плёнку, обладает выраженным защитным действием (в частности, является фильтром против УФ-излучения), уменьшает кожный зуд, успокаивает кожу.

Благодаря лёгкой основе крем моментально впитывается, не оставляя жирного блеска на коже.

#### **Свойства:**

- защищает глубокие и поверхностные слои кожи от потери влаги;
- восстанавливает естественный защитный барьер кожи (липидную мантию);
- укрепляет стенки капилляров, предотвращая появление сосудистого рисунка (купероза);
- создаёт на поверхности кожи невидимую защитную плёнку, которая эффективно противостоит низким температурам и ветру;
- обладает выраженным противовоспалительным и успокаивающим кожу эффектами;
- питает, смягчает и увлажняет кожу лица;
- подходит для людей с чувствительной кожей и для детей.

**Рекомендации.** Перед выходом на улицу крем наносить тонким слоем на открытые

участки кожи (лицо, руки). Лёгкая текстура крема позволяет использовать его в качестве дневного крема под макияж.

**Противопоказание:** индивидуальная непереносимость компонентов крема.

**Форма выпуска:** 50 мл.

## 1026 КРЕМ-БАЛЬЗАМ «ТАЕЖНЫЙ»

Барсучье сало и медвежий жир при заболеваниях бронхолёгочной системы.

**Состав:** барсучье сало, медвежий жир, пихтовое и кедровое масла, СО<sub>2</sub>-экстракт красного перца.

*Барсучье сало и медвежий жир* – уникальные по составу природные средства для комплексной терапии заболеваний бронхолёгочной системы, они обладают выраженным противовоспалительным эффектом и антисептическим действием, поэтому эффективны также при многих кожных заболеваниях (различных дерматозах), при ранах, ожогах.

*Пихтовое масло.* Обладает выраженным сосудорасширяющим действием и активным положительным влиянием на подкожные нервные окончания. В результате улучшается кровоснабжение тканей, активизируется доставка кислорода и собственных противовоспалительных веществ к очагам воспаления. Пихтовое масло – прекрасный антисептик.

*Кедровое масло* – антиоксидант.

*СО<sub>2</sub>-экстракт красного перца* обладает выраженным сосудорасширяющим действием, усиливает разогревающий, обезболивающий и отвлекающий эффекты пихтового масла.

#### **Свойства:**

- выраженное противовоспалительное действие при бронхолёгочной патологии;
- антибактериальный и противовирусный эффекты;
- улучшение дренажа бронхиального дерева (отхождение мокроты);
- снижение риска возникновения спаечного процесса в плевральной полости;





- усиление кровоснабжения органов грудной клетки.

**Показания к применению:**

- в комплексной терапии заболеваний органов дыхания: трахеитов, бронхитов, плевритов, пневмоний различной этиологии (в восстановительный период);
- для профилактики респираторных вирусных инфекций (действие фитонцидов пихтового масла);
- в комплексной терапии ран, ожогов, кожных заболеваний (дерматитов и т. д.), благодаря регенераторному действию крема.

**Противопоказания:** индивидуальная непереносимость компонентов крема.

**Рекомендации.** При простудных заболеваниях, бронхите, пневмонии крем следует втирать круговыми движениями в область грудной клетки (исключая область сердца). Затем больного необходимо укутать тёплым шарфом, шапью на 1,5–2 часа.

В качестве профилактики вирусных инфекций, а также при насморке крем наносится в преддверие носа по мере необходимости.

**Форма выпуска:** 50 мл.

## 1023 КРЕМ-БАЛЬЗАМ «ЦЕЛИТЕЛЬ»

Уникальный крем для профилактики и комплексной терапии кожных заболеваний.

**Свойства.** Высокоэффективные целебные компоненты крема обладают выраженными противовоспалительными, ранозаживляющими, антибактериальными и противоаллергическими свойствами, улучшают капиллярное кровообращение и обменные процессы в клетках кожи. Крем купирует воспалительные процессы (гнойничковое поражение, фурункулез), псоритические высыпания, аллергические реакции; дезинфицирует кожу и защищает от вредного воздействия средств бытовой химии.

**Состав.** Пихтовое масло оказывает антибактериальный и противовирусный эффект.



*Кедровое масло* – антиоксидант.

*СО<sub>2</sub>-экстракты пихты, зверобоя, шиповника, ромашки* благодаря уникальной технологии содержат максимальное количество витаминов (например, витамина С в сотню раз больше, чем при экстракции традиционным способом), микроэлементов, флавоноидов, каротиноидов и других важных и полезных компонентов. Сочетание в креме экстракта пихты и пихтового масла значительно усиливает противовоспалительный эффект «Целителя». СО<sub>2</sub>-экстракты зверобоя и ромашки прекрасно дополняют регенерирующее и антибактериальное действия пихты. Экстракт шиповника представляет собой поливитаминный комплекс.

*Винилин* обладает регенерирующим и противогрибковым эффектами.

**Рекомендации:**

- при псориазе крем наносить тонким слоем на поражённые участки, можно в виде компресса на 6 и более часов, курс 2–3 недели;
- при зудящих дерматозах (атопический дерматит, экзема, нейродермит) крем наносить тонким слоем на поражённые участки;
- при хрупких слоющихся ногтях массировать концевые фаланги пальцев с небольшим количеством крема 1–2 раза в день;
- при пиодермии, фурункулезе, грибковых инфекциях, ранках, ссадинах, ушибах, ожогах крем наносить на соответствующие участки кожи 2–3 раза в день.
- при остром наружном отите смазывать кремом ушную раковину и заушную область 2–3 раза в день.

**Противопоказания:** индивидуальная повышенная чувствительность к продуктам переработки пихты.

**Форма выпуска:** 50 мл.

## 1015 КРЕМ-ДЕЗОДОРАНТ ДЛЯ НОГ «СТЕП»

Высокоэффективное дезодорирующее средство для кожи стоп с противогрибковым действием. Технология СО<sub>2</sub>-экстракции увеличивает концентрацию биологически активных компонентов. Лёгкая основа крема позволяет использовать его в течение всего дня.

**Свойства:**

- нормализует функцию потовых желез;
- обладает дезодорирующим эффектом;
- устраняет зуд и шелушение стоп;
- заживляет ранки, смягчает кожу;
- обладает противовоспалительным действием;
- проявляет выраженные противогрибковые свойства.



**Состав:** масла шалфея и кедровое, CO<sub>2</sub>-экстракты эвкалипта и коры дуба.

**Показания для применения:**

- повышенная потливость и неприятный запах стоп;
- трещины, ранки и потёртости;
- зуд и шелушение кожи стоп;
- чувство тяжести и онемения в ногах;
- грибковая инфекция (эпидермофития) кожи стоп.

**Рекомендации.** При потливости нанесите крем на чистую кожу стоп утром и по необходимости вечером. Для заживления ранок и трещин крем наносите на поражённые участки кожи 2 раза в день. Для профилактики грибковой инфекции до и после посещения бани, бассейна, и. т. п. наносите крем на чистую сухую кожу. При микозе стоп крем втирайте в поражённые участки 2 раза в день. Курс 2–3 недели.

**Форма выпуска:** 50 мл.

### 1030 ЛЕД КОСМЕТИЧЕСКИЙ ОТБЕЛИВАЮЩИЙ «АВРОРА», ЛОСЬОН ДЛЯ ПРИГОТОВЛЕНИЯ ЛЬДА

Разработан на основе экстрактов из ягод и трав с добавлением уникального регулятора энергетического обмена растительного происхождения – янтарной кислоты.

Янтарная кислота запускает механизм образования энергии,



восстанавливает энергетический потенциал клетки, помогает снижать негативные последствия вредных воздействий и выводить токсические вещества, а также способствует более эффективному действию растительных экстрактов.

Применение лосьонов «Аврора» с янтарной кислотой в виде криомассажа обеспечивает омолаживающий эффект, восстанавливает упругость и эластичность кожи, повышает тонус мышц, улучшает кровообращение, предотвращает старение клеток.

Лосьон для приготовления льда эффективен при гиперпигментациях различного происхождения: выравнивает и улучшает цвет лица, препятствует развитию пигментации. Содержит экстракты ягод и трав, подобранные таким образом, чтобы воздействовать на проблему гиперпигментации по двум направлениям: препятствуя образованию пигмента и удаляя существующие пигментные пятна отшелушиванием.

**Состав:** вода деминерализованная; CO<sub>2</sub>-экстракт пихты; экстракты – толокнянки, клюквы, бадана, корня солодки, чёрной смородины; янтарная и лимонная кислоты; брнопол.

*Экстракты солодки, бадана и толокнянки* содержат арбутин – вещество, блокирующее реакцию образования пигмента и обладающее выраженным отбеливающим действием. Экстракты клюквы и черной смородины, содержащие высокий процент органических гидроксикислот, создают эффект пилинга, отшелушивая ороговевшие клетки эпидермиса и удаляя уже существующие пигментные пятна. Экстракты пихты, черной смородины и бадана обладают противовоспалительными свойствами, поэтому лосьон можно использовать при угревой сыпи – для уменьшения воспаления и снижения количества комедонов.

**Рекомендации.** Налейте лосьон в формочку для льда, заморозьте. Ежедневно протирайте кубиком косметического льда лицо и шею. Допускается использование лосьона без замораживания.

**Противопоказания:** индивидуальная непереносимость компонентов.

**Форма выпуска:** 200 мл.

## 1016 ЛОСЬОН ДЛЯ РАЗМЯГЧЕНИЯ ОГРУБЕВШЕЙ КОЖИ

Лосьон на основе природных компонентов прекрасно размягчает проблемные участки кожи стоп и области локтевых суставов. Облегчает удаление мозолей, натоптышей. Это незаменимое средство для педикюра.

**Состав:** CO<sub>2</sub>-экстракт пихты, пихтовое масло, мягкое нейтральное мыло, салициловая кислота.

**Свойства.** Мыло разрыхляет роговой слой эпителия, разрушая липидную прослойку.

Салициловая кислота проникает глубоко в огрубевшие участки и отшелушивает, удаляет отжившие клетки эпидермиса, оставляя кожу чистой и гладкой.

CO<sub>2</sub>-экстракт пихты, пихтовое масло способствуют смягчению проблемных участков кожи, а также обладают противовоспалительным и антисептическим эффектами.

**Рекомендации.** Нанесите лосьон с помощью ватного тампона на огрубевший участок кожи на 20–30 мин, потрите грубой щеткой или пемзой и смойте водой. Затем смажьте кожу кремом, например, кремом «Степ» для кожи стоп и «Целитель» – для кожи в области локтевых и коленных суставов.

**Противопоказания.** Индивидуальная повышенная чувствительность к компонентам лосьона.

**Форма выпуска:** 10 мл.



## 1018 СРЕДСТВО ДЛЯ СУХОЙ ЧИСТКИ РУК «АВТОШИК»

Эффективно удаляет загрязнения в виде масел, смазочных материалов, смолы, дегтя, сажи, чернил и т. п. Кроме того, Вы надёжно защитите руки, рабо-



тая на приусадебном участке или делая ремонт в квартире.

**Состав:** вода, поверхностно-активные вещества, пихтовое масло, кедровое масло, скипидар живичный, глицерин, косметическая формула.

**Свойства.**

- Помимо очищающего воздействия, средство дезинфицирует кожу и устраняет ее сухость.
- Пихтовое масло в составе препарата является ценным источником биологически активных веществ, обладает бактерицидным и ранозаживляющим эффектами.
- Кедровое масло обеспечивает питание коже рук и предохраняет ее от высыхания.

**Рекомендации.** Нанесите средство на ладонь, тщательно разотрите, вытрите руки сухой ветошью. При необходимости нанесите препарат повторно. Если кожа загрубевшая, с «въевшейся» грязью, после применения средства можно вымыть руки теплой водой (без мыла). Нежелательно использование вблизи открытого огня и раскаленных предметов.

**Противопоказания:** индивидуальная непереносимость компонентов.

**Форма выпуска.** 125 мл.

## 1020 СРЕДСТВО ПО УХОДУ ЗА НОГТЯМИ «МИГ»

Эффективное средство для быстрого отбеливания, укрепления ногтей и мягкого ухода за ними в домашних условиях.

**Состав:** сорбит, натрия бикарбонат, лимонная кислота, натрия хлорид, янтарная кислота; экстракты: шиповника, проросших зёрен овса, листьев березы.

**Рекомендации.** Содержимое одного пакета высыпьте в теплую воду (250–300 мл). Опустите руки в пенящийся раствор на 5 минут, затем протрите руки сухим полотенцем и нанесите питательный крем.

Применять 1–2 раза в неделю, а при необходимости – чаще.



**Противопоказания:** индивидуальная непереносимость компонентов.

**Форма выпуска:** 5 пакетов по 10 г.

## 1025 СРЕДСТВО ПО УХОДУ ЗА ПОЛОСТЬЮ РТА «АРГОДЕНТ»

Дисперсионно-эмульсионная система гигиенического и лечебно-профилактического характера.

**Состав:** водные экстракты пихты сибирской, листьев шалфея; эфирные масла лимона, шалфея, мяты перечной, тимьяна; кальция глюконат, натрия монофторофосфат.



### Показания:

- для очищения зубов от красящих пигментов чая, кофе, табака;
- для уменьшения кровоточивости десен;
- как средство противозудное, успокаивающее, снижающее чувствительность зубной эмали к холодному и горячему;
- для устранения (растворения) масляных компонентов остатков пищи;
- с целью снятия воспалительных процессов и раздражения тканей в области соприкосновения коронок с деснами;
- для профилактики образования зубного камня и возникновения кариеса;
- для укрепления эмали.

**Противопоказания:** индивидуальная непереносимость компонентов.

**Рекомендации.** Растворите средство (в объеме одного колпачка от флакона) в 0,5 стакана воды. Полощите рот в течение не менее 30 с. Для достижения большего эффекта воздержитесь от еды и питья в течение 10–15 минут.

**Форма выпуска:** 200 мл.

ООО «Дэльфа»,  
г. Новосибирск



### 0519 КОВРИК МАССАЖНЫЙ ДЛЯ СИДЕНЬЯ «ТАЕЖНЫЙ ЦЕЛИТЕЛЬ»



Коврик изготовлен из экологически чистых материалов, предназначен для широкого применения в повседневной жизни. Рекомендуются людям, вынужденным много времени проводить сидя. Принесет немало пользы в офисе и дома, в автомобиле, на даче, а также во время медитации или занятий йогой.

**Состав:** скорлупа кедрового ореха, натуральное полотно. Размер 400 x 320 мм, вес 1 кг.

#### **Свойства.**

При вынужденном длительном сидении (работа за компьютером, чтение, просмотр фильмов и телепередач) массажный коврик «Таежный целитель» стимулирует кровообращение в области таза и поясницы, способствует снятию излишнего напряжения в мышцах, активизирует биологически активные точки организма, позволяет сохранять комфорт и хорошее самочувствие.

Размещенный на автомобильном кресле, массажный коврик «Таежный целитель» препятствует ухудшению кровообращения, помогает водителю оставаться в тонусе даже во время длительных поездок.

Массажный коврик «Таежный целитель» – это комфорт и здоровье каждый день!

### 0522 МАСЛО «БОГАТЫРСКОЕ»

Функциональный продукт питания.

**Состав:** смесь ценнейших нерафинированных растительных масел – горчичного, льняного, подсолнечного и кунжутного, полученным методом холодного прессования.

**Свойства.** Масло способствует хорошему физическому развитию, повышает общий тонус и работоспособность организма. Уникальное сочетание масел значительно повышает полезность композиции.

*Горчичное масло* получают из семян горчицы, оно имеет оригинальные, приятные вкус и аромат. Горчичное масло содержит бета-ситостерин (проявляет эстрогеноподобную, антиатеросклеротическую, противогрибковую, бактериостатическую активность), хлорофиллы (улучшают состав крови, повышают количество лейкоцитов, эритроцитов, гемоглобина). Горчичное масло богато природными антибиотиками, поэтому обладает бактерицидной и антигельминтной активностью. Улучшает аппетит, стимулирует процесс пищеварения. Слабо и медленно окисляется; при добавлении к другим маслам способствует их консервации.

*Льняное масло* особенно богато полиненасыщенными незаменимыми жирными кислотами – линолевой и альфа-линоленовой – в оптимальном для организма человека соотношении: 1:1. Способствует нормализации липидного обмена, в частности, снижению уровня холестерина в крови, что важно для профилактики атеросклероза. Улучшает функциональное состояние головного мозга, глаз, половых желез, желудочно-кишечного тракта; усиливает регенерацию тканей.

*Подсолнечное масло* обладает высокой Е-витаминной активностью, содержит в основном α-токоферол (до 60 мг %), а также витамины В<sub>1</sub>, В<sub>2</sub>, РР. Семена подсолнечника являются богатым источником магния (317 мг %).

*Кунжутное масло* см. 0504 Масло «Здравие».



**Рекомендации.** Рекомендуется использовать масло «Богатырское» в салатах или в чистом виде – по 1–2 ч.л. в день.

**Противопоказания:** индивидуальная непереносимость компонентов.

**Форма выпуска:** 200 мл.

### 0503 МАСЛО «ДОЛГОЛЕТИЕ»

Антиоксидантное действие.

Капсулирование исключает контакт содержимого капсулы с кислородом воздуха, способствует сохранению биологической активности и продлению сроков годности.

**Состав:** масла кедровое, льняное и масло виноградных косточек.

*Кедровое масло* содержит незаменимые полиненасыщенные жирные кислоты (ПНЖК) омега-6 и омега-3 в соотношении 2:1, растительный пигмент хлорофилл (улучшает состав крови), терпеноиды (обладают противовоспалительной и бактерицидной активностью), свободные аминокислоты. Кедровое масло имеет высокую Е-витаминную активность, содержит 55 мг%  $\alpha$ -токоферола. В состав кедрового масла входят также провитамины А, D, витамин К, витамины группы В; макро- и микроэлементы – фосфор, магний, марганец, медь, цинк, йод, селен.

*Льняное масло* является богатейшим источником ПНЖК классов омега-6 и омега-3 в соотношении 1:1.

*Масло виноградных косточек* характеризуется высоким содержанием линолевой кислоты (омега-6), мононенасыщенной олеиновой кислоты (омега-9). Виноградные косточки являются источником проантоцианидинов, которые увеличивают внутриклеточный уровень витамина С, уменьшают проницаемость и ломкость кровеносных капилляров, улучшают микроциркуляцию крови и лимфы, защищают коллаген и эластин (основные белки соединительной ткани) от ферментативной деградации, способствуют удалению оксидантов и кислородных радикалов. Масло оказывает гипотензивное, диуретическое, противовоспалительное и болеутоляющее действие.



тическое, противовоспалительное и болеутоляющее действие.

**Свойства.** Дополнительный источник полиненасыщенных жирных кислот (в том числе  $\omega$ -6 и  $\omega$ -3), витамина Е. Оказывает благоприятное влияние на состояние сердечно-сосудистой системы и головного мозга. Способствует укреплению стенок сосудов, замедлению развития атеросклероза и профилактике варикозной болезни.

**Рекомендации по применению:** взрослым и детям после 14 лет по 5 капсул 3 раза в день.

**Противопоказания:** индивидуальная непереносимость компонентов.

**Форма выпуска:** 100 желатиновых капсул.

### 0504 МАСЛО «ЗДРАВЬЕ»

Лечебное питание при заболеваниях почек.

**Состав:** масла кедровое, кунжутное, арбузное.

**Свойства.**

*Кедровое масло.* См. код 0503.

*Кунжутное масло* получают из семян кунжута индийского. Это ценный диетический продукт питания, благоприятно влияющий на здоровье при нарушениях липидного обмена, гипертонической болезни, воспалительных и дегенеративных заболеваниях суставов. В последние годы семена кунжута и кунжутное масло активно используют для профилактики остеопороза благодаря наличию в нем кальция, фосфора (строительных материалов для костной ткани) и фитострогенов, контролирующих процессы резорбции кости. В бодибилдинге кунжутное масло употребляют для увеличения мышечной массы.

*Арбузное масло* содержит полиненасыщенные жирные кислоты, отличается высокой концентрацией мононенасыщенной олеиновой кислоты, является источником витаминов и микроэлементов – цинка и селена. Аминокислота цитруллин, содержащаяся в плодах и семенах арбуза, обладает диуретической активностью,



при этом не раздражает почки и мочевыводящие пути, что лежит в основе использования арбуза и арбузного масла для улучшения функционального состояния почек и нормализации водно-солевого обмена. БАВ арбузного масла улучшают также функцию предстательной железы, оказывают противовоспалительное действие на мочевыводящие пути.

**Показания к применению.** Рекомендуется здоровым людям в качестве источника ненасыщенных жирных кислот, фосфолипидов, незаменимых аминокислот, витаминов, микроэлементов, оказывающих общеукрепляющее действие на организм; для профилактики нарушений липидного, белкового, водно-солевого обменов; в качестве продукта лечебного питания при заболеваниях почек и мочевыводящих путей (хронические гломеруло- и пиелонефриты, циститы, мочекаменная болезнь). Основное лечение указанных заболеваний следует доверить врачу.

**Рекомендации.** Рекомендуемая суточная доза – 2–3 капсулы 3 раза в день.

**Противопоказания:** индивидуальная непереносимость компонентов.

**Форма выпуска:** 100 желатиновых капсул.

## 0523 МАСЛО «МОЛОДИЛЬНОЕ»

Композиция из ценных нерафинированных масел, полученных методом холодного отжима. Является натуральным продуктом питания.

**Состав:** масло шиповника, горчичное, кукурузное и рыжиковое масла.

**Свойства:**

- замедляет процессы старения;
- увеличивает работоспособность;
- повышает защитные силы организма;
- укрепляет стенки сосудов;
- регулирует жировой обмен, снижает уровень холестерина крови;



- улучшает кровоснабжение органов, в том числе: сердца, головного мозга, эндокринных желез;
- усиливает антиоксидантную защиту организма.

Масло имеет цвет от светло- до насыщенно-желтого и приятный аромат.

**Показания к применению:**

- детям и подросткам – для поддержки нервной системы в условиях интенсивных психоэмоциональных нагрузок, для улучшения памяти и внимания;
- молодым людям – для повышения активности, увеличения работоспособности;
- пожилым – для улучшения самочувствия, увеличения силы и выносливости, для активного долголетия.

**Рекомендации.** Для добавления в готовые блюда (каши, гарниры, салаты и др.) или принимать в чистом виде по 1–2 ч.л. в день.

**Противопоказания:** индивидуальная непереносимость компонентов.

**Форма выпуска:** 200 мл.

## 0524 МАСЛО «ЦЕЛИТЕЛЬНОЕ»

Функциональный продукт питания, при регулярном употреблении оно обеспечит организм ценными веществами.

**Состав:** смесь масел – кукурузного, горчичного и тыквенного, полученных методом холодного прессования.

**Свойства.** Масло улучшает состояние печени и желчевыводящих путей, желудочно-кишечного тракта, оказывает профилактическое противопаразитарное действие за счет биологически активных веществ, содержащихся в семенах тыквы, горчицы, кукурузы.

Кукурузное масло получают из зародышей семян кукурузы – это ценный диетический продукт питания. Оно усиливает секрецию желчи,



уменьшает ее вязкость, оказывает противовоспалительное действие, а также регулирует обмен липидов, снижает уровень холестерина в крови.

*Горчичное масло.* См. код 0508.

*Тыквенное масло* получают из семян тыквы, которые содержат: кукурбитин, проявляющий антигельминтные свойства; органические кислоты; смолистые вещества; алкалоид тригонеллин (обладает гипогликемическим действием); витамины С, Р, РР, В<sub>1</sub>, В<sub>2</sub>, каротиноиды (провитамины А); минеральные вещества (калий, кальций, магний, железо, марганец, медь, цинк, селен, молибден, никель). Богатый химический состав тыквенного масла позволяет использовать его как ценный диетический продукт, регулирующий липидный и углеводный обмен, улучшающий моторную функцию кишечника и желчевыводящих путей, а также как источник витаминов и минеральных веществ.

**Рекомендации.** Использовать масло в салатах или в чистом виде – по 1–2 ч.л. в день.

**Противопоказания:** индивидуальная непереносимость компонентов.

**Форма выпуска:** 200 мл.

## 0507 МАСЛО КЕДРОВОЕ

Масло кедрового ореха изготовлено методом холодного прессования из ядер кедрового ореха ручной выборки. Сырьё заготавливается в экологически чистых районах Алтая и Забайкалья.

**Состав:** масло кедрового ореха: витамины – А, группы В, Е, F; полиненасыщенные жирные кислоты (омега 3, омега 6); азотистые соединения (аминокислоты); фосфатидные соединения (АТФ); макро- и микроэлементы (магний, марганец, серебро, калий, фосфор, кальций, натрий, йод, цинк, железо и др.); углеводы (глюкоза, фруктоза, декстрины, пентозаны и др.).



**Свойства.** Дополнительный источник полиненасыщенных жирных кислот (Омега-3, Омега-6 и др.), витаминов А, Е и D. Способствует профилактике нарушений обмена веществ и замедлению процессов старения. Обладает противовоспалительным действием на слизистые оболочки.

**Рекомендации по применению:** взрослым и детям после 14 лет по 5 капсул 3 раза в день.

**Противопоказания:** индивидуальная непереносимость компонентов.

**Форма выпуска:** 100 желатиновых капсул.

## 0513 МАСЛО КЕДРОВОЕ С БОЯРЫШНИКОМ

Благоприятно воздействует на сердечно-сосудистую систему.

**Состав:** масло ядра кедрового ореха, изготовленное по технологии холодного отжима; масляный экстракт боярышника, пищевой желатин.

**Свойства.** Применение масла способствует:

- понижению возбудимости центральной нервной системы и сердечной мышцы;
- профилактике нарушений сердечного ритма;
- улучшению мозгового и коронарного (сердечного) кровообращения;
- повышению антиоксидантной защиты организма;
- укреплению иммунитета;
- снижению уровня холестерина крови;
- замедлению процессов старения;
- благоприятно влияет на сердечно-сосудистую систему, органы дыхания.
- обладает легким успокаивающим действием;
- снижению метеочувствительности.

**Рекомендации по применению:** взрослым и детям после 14 лет по 5 капсул 3 раза в день.

**Противопоказания:** индивидуальная непереносимость компонентов.

**Форма выпуска:** 100 желатиновых капсул.





## 0506 МАСЛО КЕДРОВОЕ С КАЛИНОЙ (ВИТАМИНОМ Е)

Антиоксидантное действие.

**Состав:** кедровое масло, масляный экстракт калины, пищевой желатин.

**Свойства.** Дополнительный источник полиненасыщенных жирных кислот, витамина Е. Благоприятно воздействует на органы репродуктивной сферы, кожу, сердечно-сосудистую систему. Уменьшает вредное воздействие бытового облучения, способствует укреплению иммунитета.

**Рекомендации по применению:** взрослым и детям после 14 лет по 5 капсул 3 раза в день.

**Противопоказания:** индивидуальная непереносимость компонентов.

**Форма выпуска.** 100 желатиновых капсул.



## 0512 ПРОДУКТ БЕЛКОВО-ВИТАМИННЫЙ «КЕДРОВАЯ СИЛА - 2»

Активирует иммунную систему.

**Состав:** жмыха ядра кедрового ореха, плоды шиповника и рябины обыкновенной, зародыши пшеницы, корни солодки, фруктоза, аскорбиновая кислота.

**Свойства.**

- Является источником полноценного белка.
  - Регулирует обмен липидов и профилактирует возникновение атеросклероза.
  - Может быть использован для профилактики и коррекции гиповитаминозов (содержит витамины А, Е, D, К, группы В, С, РР).
  - Благоприятно влияет на функцию щитовидной железы и может использоваться при йододефицитных состояниях, отличается высоким содержанием калия, магния, фосфора, меди, цинка, йода.
  - Проявляет следующие эффекты: антиоксидантный; капилляроукрепляющий; антитоксический; мембраностабилизирующий; антисклеротический; поддерживающий репродуктивную функцию.
  - Обладает санирующим действием в отношении воспалительных процессов, благодаря наличию в составе корней и корневищ солодки.
  - Проявляет противомикробный и противогрибковый эффекты, а также блокирует внедрение активных вирусных частиц внутрь клетки, поскольку глицерризиновая кислота солодки, усиливая механизмы фагоцитоза и образования интерферона, увеличивает иммунологическую резистентность.
- Рекомендации.** Запивать водой, чаем и другими напитками, а также добавлять в готовые блюда (каши, творог, салаты и др.)



## 0505 МАСЛО КЕДРОВОЕ С ПРОВИТАМИНОМ А

Способствует улучшению зрения.

**Состав:** кедровое масло, масло облепихи концентрированное, пищевой желатин.

**Свойства.** Дополнительный источник полиненасыщенных жирных кислот (Омега-3, Омега-6 и др.), витамина Е и β-каротина (провитамина А). Способствует профилактике снижения зрения. Оказывает благоприятное влияние на состояние кожи, ногтей и волос. Благоприятно воздействует на органы дыхания и пищеварения.

**Рекомендации по применению:** взрослым и детям после 14 лет по 5 капсул 3 раза в день.

**Противопоказания:** индивидуальная непереносимость компонентов.

**Форма выпуска.** 100 желатиновых капсул.



В программах коррекции веса 2 ч. л. продукта, разведенные в стакане кефира или йогурта, могут полноценно заменить ужин.

**Противопоказания:** индивидуальная непереносимость компонентов.

**Форма выпуска:** 237 г порошка.

### 0517 ПРОДУКТ БЕЛКОВО-ВИТАМИННЫЙ «КЕДРОВАЯ СИЛА - БОЯРСКАЯ»

Активно поддерживает сердце и сосуды.

**Состав:** жмыха ядра кедрового ореха; измельченные плоды шиповника, боярышника, клюквы, брусники, зародышей пшеницы; фруктоза, аскорбиновая кислота.

**Свойства:** пополняет организм человека природными биологическими ресурсами, особенно активно поддерживающими функциональное состояние сердечно-сосудистой системы и замедляющими старение. Содержит природные радиозащитные вещества, обладает профилактическим противовоспалительным действием.

**Рекомендации.** Принимать не менее 3 ст. л. в сутки. Продолжительность курса 3–4 месяца. В программах коррекции веса – две чайные ложки продукта «Кедровая сила «Боярская», разведенные в стакане кефира или йогурта, могут полноценно заменить ужин.

**Противопоказания:** индивидуальная непереносимость компонентов.

**Форма выпуска:** 237 г порошка.

### 0518 ПРОДУКТ БЕЛКОВО-ВИТАМИННЫЙ «КЕДРОВАЯ СИЛА - СПОРТИВНАЯ»

Увеличение выносливости, устойчивости к стрессам.

**Состав:** жмыха ядра кедрового ореха, измельченные плоды шиповника, клюквы, брусники, семена подсолнечника, зародыши пшеницы, фрук-

тоза, мука из семян тыквы, аскорбиновая кислота.

**Свойства:** способствует восполнению дефицита белка, макро- и микроэлементов, витаминов; оптимизации потребления кислорода клетками и тканями; повышению устойчивости к неблагоприятным факторам окружающей среды; увеличению выносливости и устойчивости к стрессам; усилению антиоксидантной защиты организма; укреплению иммунной системы; очищению организма от метаболитов, токсических веществ.

**Показания.** В качестве дополнительного питания:

- для профилактики нарушений обмена веществ;
- для усиления иммунной защиты организма;
- в качестве антиоксидантной поддержки организма;
- для облегчения и ускорения процессов адаптации к действию факторов окружающей среды;
- для профилактики и коррекции гиповитаминозов.

*Детям и подросткам:*

- в качестве природного источника легкоусвояемого растительного белка, витаминов, макро- и микроэлементов, необходимых в период роста и развития;
- для укрепления защиты от повреждающего воздействия избыточной нагрузки.

*Мужчинам:*

- для повышения выносливости, работоспособности;
- для улучшения половой функции и профилактики патологии предстательной железы.

*Любям, занимающимся спортом и/или тяжелым физическим трудом:*

- для повышения мышечной силы и энергетического потенциала организма;
- в качестве природного источника витаминов и легкоусвояемого растительного белка, потребность в которых при физических нагрузках резко возрастает.



Людам, соблюдающим пост или находящимся на диете:

- в качестве источника полноценного растительного белка;
- для профилактики гиповитаминозов;
- для коррекции всех видов обмена веществ.

*Пожилым людям:*

- для увеличения выносливости и устойчивости к воздействию неблагоприятных факторов;
- для торможения развития атеросклероза и замедления старения;
- для повышения умственной и физической работоспособности и активного долголетия.

**Рекомендации.** Принимать, запивая водой, чаем и другими напитками, а также добавлять в готовые блюда (каши, творог, салаты и др.). Принимать не менее 3 ст. л. в сутки. Курс 3–4 месяца. В программах коррекции веса – 2 ч. л. «Кедровая сила «Спортивная», разведенные в стакане кефира или йогурта, могут полноценно заменить ужин.

**Противопоказания:** индивидуальная непереносимость компонентов.

**Форма выпуска:** 237 г порошка.

## 0511 ПРОДУКТ БЕЛКОВО-ВИТАМИННЫЙ «КЕДРОВАЯ СИЛА»

Профилактика и коррекция нарушений баланса половых гормонов.

**Состав:** жмых ядра кедрового ореха, плоды шиповника, зародыши пшеницы, семя льна, фруктоза, аскорбиновая кислота, бензоат натрия.

**Свойства:**

- восполняет недостаток незаменимых факторов питания (аминокислот, ненасыщенных и полиненасыщенных жирных кислот, витаминов, макро- и микроэлементов, растительных полифенольных соединений);
- проявляет следующие эффекты: антисклеротический; антиоксидантный и мембраноста-



билизирующий; поддерживающий репродуктивную функцию.

**Показания к применению:**

- профилактика и коррекция нарушений нормального баланса половых гормонов в репродуктивном возрасте;
- профилактика возникновения гормонально зависимых опухолевых процессов (прежде всего, в молочных железах и предстательной железе);
- восполнение недостатка незаменимых факторов питания; увеличение энергетического потенциала организма; профилактика атеросклероза;
- профилактика йододефицитных состояний;
- профилактика остеопороза.

**Рекомендации:** Запивать водой, чаем и другими напитками, а также добавлять в готовые блюда (каши, творог, салаты и др.)

Принимать не менее 3 ст. л. в сутки. Продолжительность курса 3–4 месяца.

*В программах коррекции веса* 2 ч. л. продукта, разведенные в стакане кефира или йогурта, могут полноценно заменить ужин.

**Противопоказания:** индивидуальная непереносимость компонентов.

**Форма выпуска:** 237 г порошка.

## 0520 ПРОДУКТ БЕЛКОВО-ВИТАМИННЫЙ «КЕДРОВЫЕ СЛИВКИ С ШОКОЛАДОМ»

**Состав:** жмых ядра кедрового ореха, сухое молоко, фруктоза, какао порошок, выскобелковая мука амаранта, яблоко сушеное измельченное, зародыши пшеницы (мука), ароматизатор «Ваниль», аскорбиновая кислота. Продукт обладает нежным шоколадно-ореховым вкусом.

**Свойства.**

- Источник высококачественного растительного белка, обеспечивающего восстановление «поврежденных» клеток организма и построение новых.



- Повышает энергетический потенциал человека, способствует укреплению иммунитета и позволяет замедлить процессы преждевременного старения.
- Благоприятно влияет на жировой обмен, сердечно-сосудистую и нервную системы, головной мозг, органы зрения.
- Обеспечивает повышение антиоксидантной защиты, способствует укреплению стенок сосудов, активизирует обмен веществ (содержит растительный белок, витамины А, Е, РР, группы В, фолиевую кислоту, цинк, калий, магний, кальций, железо, фосфор, фтор, марганец, молибден, медь).
- Пищевые волокна способствуют поддержке нормальной микрофлоры кишечника, улучшению двигательной активности пищеварительного тракта и очищению от токсинов.
- Помогает нормализовать вес и улучшить самочувствие.
- Мягко стимулирует умственную деятельность, препятствует ухудшению памяти и концентрации внимания.
- Содержит богатый аминокислотный комплекс амаранта и кедрового ореха, природные пищевые «антидепрессанты» – теобромин и фенилэтиламин. После чашечки «Кедровых сливок с шоколадом» на душе становится тепло и хорошо. В связи с мягким тонизирующим действием продукта употреблять его предпочтительно в первой половине дня.

**Применение:** продукт готов к употреблению в сухом виде в качестве полезного лакомства. Рекомендуется для приготовления напитков на основе воды или молока, для добавления в чай и кофе, каши, творог, десерты. Продукт подходит для употребления в любом возрасте, начиная с 2-х лет.

**Противопоказания:** индивидуальная непереносимость компонентов продукта.

**Форма выпуска:** 237 г порошка.

## 0521 ПРОДУКТ БЕЛКОВО-ВИТАМИННЫЙ «КЕДРОВЫЕ СЛИВКИ»

Природное энергетическое питание для повышения резервных возможностей организма.

**Состав:** жмыха ядра кедрового ореха, сухое молоко, фруктоза, высокобелковая мука амаранта, яблоко сушеное измельченное, зародыши пшеницы (мука), ароматизатор «ванильно-сливочный», аскорбиновая кислота. Продукт обладает нежным сливочно-ореховым вкусом.

### **Свойства.**

- Источник высококачественного растительного белка, обеспечивающего восстановление «поврежденных» клеток организма и построение новых.
- Повышает энергетический потенциал человека, способствует укреплению иммунитета и позволяет замедлить процессы преждевременного старения.
- Благоприятно влияет на жировой обмен, сердечно-сосудистую и нервную системы, головной мозг, органы зрения.
- Обеспечивает повышение антиоксидантной защиты, активизирует обмен веществ (содержит фосфор, калий, магний, железо, медь, цинк, а также редкие микроэлементы – хром, селен, бор, серебро).
- Пищевые волокна способствуют поддержке нормальной микрофлоры кишечника, улучшению двигательной активности пищеварительного тракта и очищению от токсинов.
- При кормлении грудью оказывает выраженное положительное воздействие на лактацию и повышает питательность грудного молока.

**Применение:** продукт готов к употреблению в сухом виде в качестве полезного лакомства. Рекомендуется для приготовления напитков на основе воды или молока, для добавления в чай и кофе, каши, творог, десерты. Продукт подходит для употребления в любом возрасте, начиная с 2-х лет.

**Противопоказания:** индивидуальная непереносимость компонентов продукта.

**Форма выпуска:** 237 г порошка.



ООО «Компания  
Здравмпэкс», г. Москва



### 3901 БРАСЛЕТ-ИНДИКАТОР УЛЬТРАФИОЛЕТОВОГО ИЗЛУЧЕНИЯ

Резиновый браслет, изменяющий цвет на солнце в зависимости от интенсивности УФ излучения.

Собираетесь в отпуск? Защитите себя и своих детей от вредных УФ излучений. Браслет-индикатор подскажет, какой крем нанести на кожу. Если нанести солнцезащитный крем на тело и на браслет, то можно определить, когда заканчивается фильтрующее свойство крема и его необходимо вновь нанести на тело, что позволит получить равномерный загар, защитить кожу от передозировки УФ излучений.

**Применение:** надеть браслет на запястье ребенка и контролировать изменение цвета:

- Браслет изменил цвет на синий в течение 30 сек. – воздействие УФ лучей очень высокое. Требуется использование панамы, футболки и солнцезащитного лосьона с высокой степенью защиты.
- Браслет изменил цвет на голубой в течение 30 сек. – средний уровень воздействия УФ лучей. Необходимо использование солнцезащитного лосьона с высокой или средней степенью защиты в зависимости от фототипа человека.
- Браслет не изменил свой цвет – дополнительная защита не требуется.

Браслет станет незаменимым аксессуаром во время пребывания ребенка под открытым солнцем, не только когда Вы рядом, но и вдали от Вас (детский сад, дача, летний лагерь). Ре-



бенку легче рассказать о пользе и вреде солнца, если Вы покажете, как их распознать.

**Контактные термометры – незаменимые помощники для мониторинга состояния вашего малыша и окружающей его среды!** Производятся на базе микроинкапсулированных жидких кристаллов, меняющих свой цвет под воздействием температуры.

### 3902 ТЕРМОМЕТР ЖИДКОКРИСТАЛЛИЧЕСКИЙ (ПОЛОСКА)

Позволит измерить температуру тела, где бы Вы не находились: дома, в школе, на работе, в поездке.

**Применение:** приложить термометр к сухому лбу, удерживая его за края – время измерения температуры примерно 15 секунд. В случае, если за латинской буквой «N» (температура нормальная) проявятся иные значения, то температура тела соответствует наивысшему значению.

Использовать термометр при комнатной температуре. Чистить теплым мыльным раствором, не погружая в воду целиком. Не подвергать воздействию прямых солнечных лучей, хранить вне действия сильных источников тепла, спиртосодержащих жидкостей или растворителей.

**Форма выпуска:** в упаковке содержится 2 термометра.



### 3903 ТЕРМОМЕТР ЖИДКОКРИСТАЛЛИЧЕСКИЙ ДЛЯ ДЕТСКОГО КУПАНИЯ

Для комфортного купания, температура воды в детской ванночке должна быть стабильно теплой. Термометр абсолютно безопасен, по-

этому может служить элементом игры (даже без взрослых).

**Применение:** опустить термометр в воду. В течение нескольких секунд проявится значение температуры воды. Если термометр не показывает никаких значений, значит температура воды очень низкая (меньше 32 °С) или слишком высокая (более 42 °С). Если проявились все цифры на темно-синем фоне, значит вода слишком горячая. Идеальная температура для принятия ванны: 36–38 °С.



### 3904 ТЕРМОМЕТР ЖИДКОКРИСТАЛЛИЧЕСКИЙ ДЛЯ ДЕТСКОЙ БУТЫЛОЧКИ

Термометр показывает температуру детского питания внутри бутылочки, что исключает возможность употребления слишком горячего или слишком холодного питания.

**Применение:** отделите один из термометров от пластиковой подложки и прикрепите его на детскую бутылочку. Следите за тем, чтобы термометр находился ниже уровня жидкости.

Подождите несколько секунд и проверьте показания термометра:

- символ улыбающегося малыша указывает на идеальную температуру детского питания;
- символ пламени означает, что температура слишком высокая;
- если черный цвет термометра стал темно-синим, значит температура детского питания крайне высокая, более 41 °С;
- если не проявился никакой символ и термометр остается черным, значит, температура слишком низкая (ниже 35 °С) и питание следует подогреть;
- благодаря электростатической основе, термометр многоразовый; перед мытьем или



стерилизацией термометр снимается, а после того как бутылочка высохнет, прикрепляется вновь.

Очень удобно использовать данный термометр в дороге.

С помощью этого термометра накормить малыша сможет даже пожилой человек, не надевая очков.

**Форма выпуска:** в упаковке два термометра в виде разноцветных медвежат.

### 3905 ТЕРМОМЕТР ЖИДКОКРИСТАЛЛИЧЕСКИЙ ДЛЯ НЕПРЕРЫВНОГО ИЗМЕРЕНИЯ ТЕМПЕРАТУРЫ ТЕЛА

Непрерывное измерение температуры тела – возможность контролировать ее изменение, не причиняя беспокойства ребенку (даже спящему). Обратная сторона термометра покрыта гипоаллергенным гелем, удерживающим термометр на лобике младенца.

**Применение:** отделите один из термометров (жук, бабочка, лягушка) от подложки и прикрепите его на лобик ребенка. Время измерения температуры примерно 30 секунд. Через 15 секунд появится латинская буква «N». Если в течение последующих 15 секунд вслед за ней не станет проявляться число «37», то температура нормальная. Если же цифры начнут проявляться, то температура тела будет соответствовать наивысшему значению, которое вы увидите на термометре. Термометр может оставаться на лобике ребенка не более 48 часов. Если мама находится не рядом с заболевшим малышом, она может периодически получать фотографию с температурой (от папы, бабушки, няни), чтобы лично следить за процессом выздоровления.

Также этот термометр можно использовать для мониторинга температуры тела у пожилых людей (после операции, во время приема жаропонижающих средств и т.п.).

**Форма выпуска:** 3 термометра в виде животных или насекомых.



## 3906 ТЕРМОМЕТР ЖИДКОКРИСТАЛЛИЧЕСКИЙ КОМНАТНЫЙ

На жидких кристаллах, служит долго, не бьется.

Прикрепите термометр на стену вне зоны действия прямых солнечных лучей или источников тепла. Текущее значение комнатной температуры подсвечено зеленым цветом. Не погружать в воду. Очищать мягкой сухой тканью.



## БИЗНЕС- ИНСТРУМЕНТЫ АРГОНАВТА

## НОВАЯ БРОШЮРА «АРГО: УМНОЕ ПОТРЕБЛЕНИЕ» УЖЕ ДАЕТ РЕЗУЛЬТАТЫ В РАБОТЕ!

Вы устали от отказов?

Вы хотите протестировать кандидата до приглашения на презентацию?

У вас появилась такая возможность, доступная каждому, – информационный отдел *Компании АРГО* выпустил новую брошюру, которая называется «АРГО: Умное потребление».

Данная брошюра рассказывает о том, как экономичная модель потребления при минимальных затратах дает максимальный результат.

Описание работы в Компании заставляет Вашего кандидата задуматься:

**«Почему же мне об АРГО так не рассказывали раньше?»**

Как работать  
с брошюрой  
рассказывает  
лидер АРГО  
Мария Высоцкая,  
г. Москва

Код: 9308  
Цена для ИЦ: 7 руб.



Устраняются вероятные стартовые сомнения. В результате – людям очень легко с Вами согласиться. И как только потенциальные участники АРГО осознают и просчитают свои выгоды, они сразу увидят смысл построения бизнеса и потребления продукции в Компании, у них не останется вопросов без ответа.

Вы обнаружите, что у Ваших кандидатов нет никаких возражений. И никаких страхов. Все шаги абсолютно реалистичны. И вам останется ответить на один вопрос: «С чего начать?».

Теперь Вам осталось ПЯТИ знакомым дать данную брошюру, и через ОДИН день получить обратную связь от Ваших кандидатов. Давайте брошюру только в обмен на номер телефона.

Это очень простая схема работы с кандидатами, которая легко дублируется новичками, для которой не нужны специальные знания.

*P.S. К данной брошюре можно добавить арифметические расчеты, которые наглядно помогут увидеть экономию и возможный доход при целенаправленных действиях.*

*Брошюру можно приобрести в ИЦ, где Вы обслуживаетесь.*

### Из брошюры:

«Задумайтесь над тем, как и что Вы покупаете. Покупки формируют вашу жизнь и оказывают большое влияние на ее качество. Покупая продукты на рынках и в магазинах, Вы чаще всего приобретаете разрекламированные марки и бренды. Известность марки – основной критерий потребительского выбора. Производители заинтересованы вкладывать все больше средств в рекламу товаров, а не в совершенствование качества».

ООО «Интеллект-К»,  
г. Москва

ИНТЕЛЛЕКТ-К  
КОСМЕТИКА

## Декоративная косметика



### 8031 БАЗА ПОД ЛАК

Лак-база является деликатной основой для маникюра, способствует сохранению естественной структуры ногтя, препятствует потере влаги ногтевой пластиной. Защищает от УФ-лучей, препятствует обесцвечиванию цветного лака. Содержит укрепляющий ногтевую пластину препарат Са, витамины А, Е, F. Скорость высыхания до 3-х минут. Стойкость лак-базы 5–7 дней. Наносится самостоятельно или под любой лак.



### 8116 БАЛЬЗАМ ДЛЯ ГУБ «ГОЛУБАЯ ЛАГУНА»

Гигиеническая помада для губ обеспечит длительный ухаживающий и защищаю-



щий эффекты. Стойкость более 4 часов. Комбинация натуральных масел, восков растительного происхождения, витаминов и антиоксидантов обеспечивает коже губ мягкость и эластичность, защиту от пересыхания. Безопасна для детей.

### 8129–8133 БЛЕСК ДЛЯ ГУБ



В состав блеска для губ входят природные воски, масло манго, витамин Е, масло Ши, тонкодисперсные пигменты минерального происхождения. Витамин Е – антиоксидант, борется с сухостью, обветриванием, питает, увлажняет, защищает от УФ-воздействия. Блеск образует на губах легкую, искрящуюся, защитную пленку. Может использоваться как помада или поверх нее. Высочайший класс декоративной косметики для дневного и вечернего макияжа.

### 8104–8108 БЛЕСК ДЛЯ ГУБ «ШОКОЛАДНЫЙ ПОЦЕЛУЙ»

Светящийся блеск для губ с запахом шоколада в виде карандаша. Легко и точно наносится на губы, не скатывается. Специальные компоненты растительно-





го происхождения ухаживают и увлажняют кожу губ. Исключительно мягкое, гладкое нанесение, идеально подкрашивает, может быть полупрозрачным.



### 8150 ВЫКРАСКИ ДЛЯ ЛАКОВ



Цветовая палитра на прозрачном пластике. Используется для удобного подбора лака.

### 8083, 8149 КАРАНДАШ ДЛЯ БРОВЕЙ



Пудровый карандаш для бровей с витаминами А, Е, С, насыщенный пигментами. При нанесении на влажную кожу окрашивание бровей более стойкое и интенсивное.

### 8084-8087 КАРАНДАШ ДЛЯ ВЕК

Карандаши для век с великолепной цветопередачей дают четкую контурную линию, равномерно окрашивают, легко растушевываются. Содержат масла растительного происхождения;

японский воск, способствующий увлажнению кожи; витамин Е, препятствующий окислительным процессам и удерживающий влагу; витамин С, тонизирующий кожу; витамин А, способствующий регенерации.

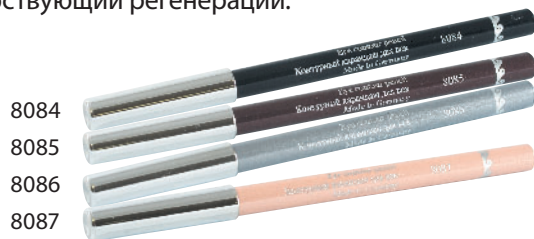

### 8101, 8102 КАРАНДАШ ДЛЯ ВЕК С РАСТУШЕВКОЙ



Великолепная цветопередача, дают четкую контурную линию, равномерно окрашивают, легко растушевываются. Витамины А, Е, С обеспечивают антиоксидантное действие, масла и воски предохраняют кожу от потери влаги.

### 8088-8092 КАРАНДАШ ДЛЯ ГУБ



Контурные карандаши с витаминами А, Е, С, комплексом масел растительного происхождения и японским воском обладают мягкой и устойчивой текстурой, отличной цветопередачей с мраморным эффектом. Позволяют четко обозначить контур губ (контурная линия не размазывается, прекрасно держится в течение дня) перед нанесением помады и блеска, придавая завершенность, зрительно увеличивая объем губ. Обладают увлажняющим эффектом.

## 8099 КАРАНДАШ ДЛЯ ФРАНЦУЗСКОГО МАНИКЮРА



Натуральный ухоженный вид ногтям придаст карандаш для французского маникюра со специальным отбеливающим составом, увлажнителями и минеральными добавками. С помощью карандаша можно моделировать белый кончик ногтевой пластины. Он оснащен специальным колпачком для ухода за кутикулой и очистки пространства между ногтевой пластиной и кожей. При нанесении на влажную поверхность цветопередача усиливается. Для этого перед применением обмакните грифель карандаша в воду, проведите несколько раз под выступающую часть ногтевой пластины.

## 8094–8098 КАРАНДАШ-ТЕНИ ДЛЯ ВЕК

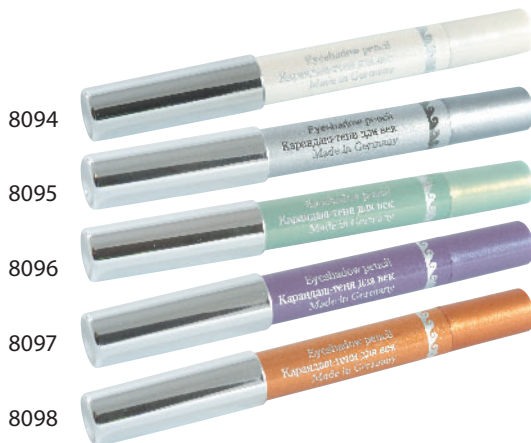

Мягкие перламутровые карандаши-тени для век мягко, легко наносятся и растираются. Обладают хорошей цветопередачей, не пересушивают кожу. Не собираются в складках кожи, содержат витамины А, Е, С, растительные масла. Чтобы сразу «открыть» и сделать блестящими тусклые уставшие глаза, проведите белым карандашом (8094) линию по внутреннему краю нижнего века.

## 8151 КИСТОЧКИ (КОМПЛЕКТ)

В наборе 5 кисточек для разных видов макияжа.



## 8120–8122 КОРРЕКТОР «МОРСКИЕ КАМЕШКИ»

8120

8121

8122



Активно маскирует недостатки кожи, мягко выравнивает ее цвет. Обладает высокой устойчивостью. Содержит легкие рассеивающие свет пигменты, обогащен активными ингредиентами, устраняет раздражение, увлажняет кожу. Предназначен для придания коже свежего вида, маскировки пигментных пятен (8120). Маскирует темные круги под глазами, небольшие шрамы (8121). Маскирует воспаленные участки кожи, купероз (сосудистую сеточку) (8122). Наносить под базу или тональный крем с помощью кисточки, тщательно растушевывать.

**8153 КОСМЕТИЧКА-САКВОЯЖ****8103 КРЕМ СЫВОРОТКА ДЛЯ РЕСНИЦ  
«ГОЛУБАЯ ЛАГУНА»**

Крем-эмульсия наносится как основа под тушь для придания формы ресницам, покрывая каждую ресничку, удлиняет их и делает толще. Специальные добавки делают ресницы мягкими и шелковистыми. Быстро сохнет. Снимается средствами для снятия макияжа.

**0983, 0984 КРЕМ ТОНАЛЬНЫЙ  
01 БЕЖЕВЫЙ,  
01 СВЕТЛО-БЕЖЕВЫЙ**

Гипоаллергенная формула. Крем легко тонирует кожу, смягчает ее, придает бархатистость. Выравнивает рельеф кожи, препятствует ее иссушению, обеспечивает доступ кислорода.

**Свойства:**

- обеспечивает комфорт в течение дня, не нарушая дыхания кожи;
- обладает лифтинг-эффектом;



- не забивает поры;
- имеет идеальные маскирующие свойства;
- дает натуральный матовый эффект;
- обеспечивает защиту в холодное время года: эффект «второй кожи»; оптимально увлажняет кожу (влага остается в коже даже после снятия макияжа);
- защищает от УФ-лучей;
- экономичен.

**Состав.** Нео-РСL; драгоксат, эзулекс-2000, экстендер, аллантаин, витамины, антиоксидол.

**Рекомендации.** После умывания или применения тоника нанести крем тонким слоем с помощью аппликатора (спонжика) или кончиками пальцев, равномерно распределяя по всему лицу и подбородку; вечером снять макияж с помощью очищающих средств.

**Форма выпуска:** 30 мл крема натурального бежевого цвета в помповом флаконе с дозатором, защищенном голограммой.

**0985, 0986 КРЕМ ТОНАЛЬНЫЙ  
02 ПАСТЕЛЬНЫЙ  
02 ПАСТЕЛЬНЫЙ СВЕТЛЫЙ**

Некомедоногенная гипоаллергенная формула. Образует устойчивое матовое покрытие с хорошим тонизирующим эффектом. Не содержит жиров и масел.

**Свойства:**

- не нарушает дыхания кожи;
- надежно защищает от УФ-лучей;
- поддерживает водный баланс;
- обладает идеальными маскирующими свойствами, выравнивает рельеф кожи; предупреждает появление признаков преждевременного старения;
- обладает противовоспалительным и увлажняющим действием;
- обеспечивает защиту в холодное время года;
- экономичен.

**Состав.** Нео-РСL; драгоксат, эзулекс-2000, экстендер, аллантаин, витамины, антиоксидол.

**Рекомендации.** На чистую кожу лица нанести крем с помощью аппликатора (спонжика) или кончиками пальцев.



**Форма выпуска:** помповый флакон с дозатором, защищенный голограммой, содержит 30 мл крема натурального пастельного цвета.

### 8063–8070 КРЕМ-ПОМАДА

Витамины А, Е, С в составе помады обеспечивают антиоксидантное действие, масла и воски предохраняют кожу от потери влаги. Равномерно окрашивают, легко растушевываются кисточкой.



### 8037, 8038 КРЕМ-ПУДРА «HYDRODERMIC» ТОН №1 И №2



Легкая и эластичная структура обеспечивает высокую укрывистость, подтягивает, разглаживает, придает матовость, устраняет неровности, заполняя морщинки, может использоваться как база под макияж перед нанесением тонального крема.

### 8004 ЛАК ДЛЯ НОГТЕЙ ГОЛОГРАФИЯ

Мерцающий лак с эффектом «сияющая радуга» (эффект призмы). Переливается одновременно несколькими цветами: от рубинового и сиреневого до голубого. Благодаря тонким галлографическим блесткам, лак обладает особым мерцанием, насыщенностью и глубиной цвета. Улучшенная формула обеспечивает легкое распределение лака по ногтевой пластине и ровный глянец. Скорость высыхания лака до 4-х минут. Для достижения максимальной стойкости 5–6 дней перед нанесением лака необходимо применить лак-базу и завершить маникюр нанесением прозрачного защитного покрытия.



### 8006, 8007, 8008, 8009, 8010, 8011, 8012, 8013, 8014, 8015, 8018, 8019, 8020, 8021, 8028, 8029, 8030 ЛАК ДЛЯ НОГТЕЙ ПЕРЛАМУТР

Безупречные тона на основе мерцающих перламутров создают совершенное покрытие.

Теперь Ваши ногти украшает соблазнительный яркий и стойкий лак для самых торжественных событий. Сбалансированная форма обеспечивает легкое распределение лака по ногтевой пластине, повышенную стойкость и ровный глянец. Лаки позволяют плотно окрашивать ногтевую пластину с первого слоя. Оптимальная скорость высыхания делает их идеальными для всех видов Neil-арта.



### 8003 ЛАК ДЛЯ НОГТЕЙ СИЯЮЩИЕ БЛЕСТКИ

Лаки с блестками придают маникюру выразительный искрящийся вид. Блески изготовлены на основе тончайшей полимерной пленки с напылением натурального серебра, создают глубокий и насыщенный цвет покрытия. Улучшенная формула обеспечивает легкое распределение лака по ногтевой пластине, повышенную стойкость и ровный глянец. Лак идеально подходит как для вечернего Neil-дизайна, так и для маникюра на каждый день.



### 8002 ЛАК ДЛЯ НОГТЕЙ ТОП ДЛЯ ТЕМНЫХ ЛАКОВ

За несколько секунд можно преобразить любой темный лак в невероятно яркое и мерцающее покрытие для особых торжеств. Яркая композиция голографических блесток и мерцающих пигментов, придает лакам оттенки сирени, розы или бирюзы. Любой маникюр преобразует мерцанием драгоценных кристаллов и надежно защищает покрытие в течение семи дней. Может использоваться самостоятельно при нанесении на базу.



### 8005, 8016, 8017, 8022, 8023, 8024, 8025, 8026, 8027 ЛАК ДЛЯ НОГТЕЙ ЭМАЛЬ

Лак категории «Professional». Сбалансированный состав лака позволяет с легкостью создать безупречный маникюр, оптимальная скорость высыхания делает эмаль идеальными для всех видов Neil-дизайна и маникюра. Стойкость лака до 7-ми дней достигается специальными добавками, улучшающими структуру покрытия. Лак высыхает в течение 3-х минут. Лак (код 8022) содержит органические люминофоры, орлюмы,

светящиеся в темноте под ультрафиолетовыми лучами, поэтому он придает сияние маникюру в клубах, на дискотеке.



### 8093 ПОДВОДКА ДЛЯ ВЕК



Черный суперустойчивый жидкий контур для век на водной основе. Мягкое нанесение, отличная цветопередача, равномерно окрашивает, позволяет легко провести четкую, тонкую линию. Стойкость – более 6 часов. Перед применением слегка встряхнуть.

### 8117–8119 ПОМАДА ДЛЯ ГУБ «КРЕМ-БРЮЛЕ»

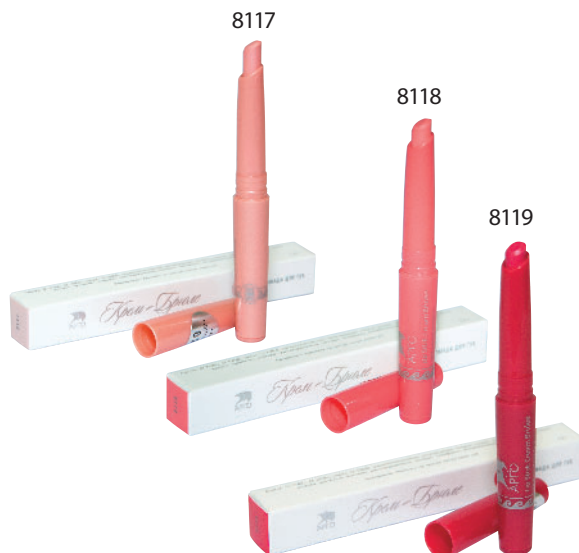

Ультралегкая полуматовая кремовая помада. Интенсивно окрашивает, при нанесении в несколько слоев создает эффект «влажных» губ. Бриллиантовый натуральный оттенок обеспечивает губам ухоженный, здоровый вид, увеличивает объем. Водостойчивая формула предотвращает высыхание кожи, сохраняет яркость цвета.

### 8071–8082 ПОМАДА УВЛАЖНЯЮЩАЯ



Увлажняющая губная помада с комплексом активных компонентов, препятствующих высыханию кожи, воспалительным процессам, негативному УФ-воздействию. Содержит масло Ши, карнаубский воск, воск алоэ, масло авока-

до, масляный экстракт лепестков роз. Воск аллоэ содержит полисахариды, витамины, биоактивные вещества, оказывающие заживляющее, антибактериальное, тонизирующее действие. Масло авокадо богато витаминами А, С, Д, Е, К, РР, минералами и микроэлементами, смягчает и увлажняет кожу, разглаживает мелкие морщинки, способствует эластичности кожи.



### 8109–8115 ПОМАДА-БЛЕСК «КАРАМЕЛЬНЫЙ МИКС»

Инновационная кремвая формула помады придает воздушные ощущения и комфорт губам. Покрывает губы светящимся блеском, интенсивно окрашивает, создает объем, усиливает выразительность губ. Обеспечивает вашим губам ухоженный вид и длительный эффект увлажнения.

### 8035–8036 ПУДРА «КАМЕЯ» ДВУХЦВЕТНАЯ ТОН №1 И №2



### 8033–8034 ПУДРА КОМПАКТНАЯ «EXTRA FINE»



Высокодисперсная порошкообразная смесь бархатисто-шелковистой текстуры. Содержит в своем составе мягко сфокусированные диффузоры бамбукового шелка, маскирующие мелкие морщинки. Специальные ингредиенты поглощают излишек жира и устраняют жирный блеск кожи. Ложится тонким, ровным слоем, не осыпается.

### 8155 СПОНЖИ ДЛЯ ПУДРЫ (КОМПЛЕКТ)



### 8032 СУШКА. ВЕРХНЕЕ ПОКРЫТИЕ ДЛЯ НОГТЕЙ

Обладает всеми достоинствами традиционного верхнего покрытия и дополнено эффектом экспресс-сушки. Покрытие обладает великолепным глянцевым эффектом и легко распределяется по ногтевой пластине. При ежедневном нанесении состава на лак, увеличивается стойкость любого лакового покрытия. При взбалтывании флакона состав придает маникюру выразительный искрящийся вид.



### 8124–8128 ТЕНИ ГЕЛЕВЫЕ



Содержат в своем составе экстракт одноклеточной псевдомикроводоросли *Euglena gracilis* тонизирующий и укрепляющий кожу век, устраняющий симптомы усталости. Содержат также аллантиин растительного происхождения и D-пантенол, стимулирующие регенерацию тканей обладающие увлажняющим, успокаивающим и противовоспалительным эффектами.

Тени обеспечивают защиту от УФ-лучей. Не осыпаются и не скатываются на веках. Подобранны в пастельной искрящейся цветовой гамме.

### 8043–8062 ТЕНИ КОМПАКТНЫЕ «ЛУНА»

Пудровая структура теней позволяет улавливать свет и дает возможность мягко и гармонично выделить самую красивую часть лица – глаза. Тени легко наносятся, долго сохраняются на коже век.





Двадцать разнообразных перламутровых и матовых оттенков.



### 8147 ТЕНИ КОМПАКТНЫЕ ДЛЯ ВЕК (5-ЦВ.) ЖЕЛТО-ЗОЛОТЫЕ

Гамма нежнейших и изысканных желто-золотых оттенков для создания пастельных или контрастных композиций.



### 8157 ТЕНИ КОМПАКТНЫЕ ДЛЯ ВЕК (5-ЦВ.) ЗЕЛЕННЫЕ

Гамма нежнейших и изысканных зеленых оттенков для создания пастельных или контрастных композиций.



### 8146 ТЕНИ КОМПАКТНЫЕ ДЛЯ ВЕК (5-ЦВ.) РОЗОВО-СЕРЫЕ

Гамма нежнейших и изысканных серо-сиренево-розовых оттенков для создания пастельных или контрастных композиций.



### 8156 ТЕНИ КОМПАКТНЫЕ ДЛЯ ВЕК (5-ЦВ.) ЧЕРНО-БЕЛЫЕ

Гамма нежнейших и изысканных черно-белых оттенков для создания пастельных или контрастных композиций.



### 8042 ТЕНИ-РУМЯНА «BELT» ДВУХЦВЕТНЫЕ

Содержат в своем составе витамин Е, серебряный комплекс. Обладают мягкой шелковистой текстурой, легко наносятся и растушевываются, хорошо ложатся на тональные средства. Создают эффект естественности, легкости, свечения кожи, используя



ются и как тени, и как румяна. Обеспечивают УФ-защиту.

#### 8041 ТЕНИ-РУМЯНА «SAMARCAND» ТРЕХЦВЕТНЫЕ



#### 8039 ТЕНИ-РУМЯНА «SENSET» ТРЕХЦВЕТНЫЕ



#### 8148 ТОЧИЛКА ДЛЯ КАРАНДАШЕЙ

Точилка предназначена для карандашей разного диаметра (для этого внутри корпуса существует адаптер d=10 мм, если его вынуть, то можно затачивать карандаши диаметром 12 мм). Для получения заостренного или закругленного грифеля карандаша служит тип-формер. Если он находится в корпусе точилки, то заточка будет округлой, если же его удалить (выдавить вниз), заточка будет острой. Выдвижной тип-формер легко очистить.



#### 8123 ТУШЬ ДЛЯ РЕСНИЦ «ГОЛУБАЯ ЛАГУНА» ЧЕРНАЯ

Максимально удлиняет и придает объем. Создает эффект накладных ресниц, позволяет моделировать и придавать форму ресницам. Специальные компоненты восстанавливают ресницы и предотвращают потерю влаги. Разрешена при использовании контактных линз. Удаляется средствами для снятия макияжа.



#### ТУШЬ ДЛЯ РЕСНИЦ

Цветную тушь наносят как дополняющие на самые кончики ресниц. Такое обрамление придает взгляду особый шарм и выразительность.

#### 8141 ТУШЬ ДЛЯ РЕСНИЦ КОРИЧНЕВАЯ



#### 8139 ТУШЬ ДЛЯ РЕСНИЦ СЕРАЯ



### 8142 ТУШЬ ДЛЯ РЕСНИЦ СИНЯЯ



нички в отдельности и дополнительный объем. Тушь содержит в своем составе микропигменты сферической формы, которые равномерно распределяются на ресницах, делают их объемными и пышными. Пленкообразующие полимеры создают эластичную пленку, которая предохраняет ресницы.

### 8145 ТУШЬ-УХОД ДЛЯ РЕСНИЦ БЕЛАЯ



Содержит в своем составе гидролизованные протеины пшеницы, аллантоин, D-пантенол, витамины А и Е, гидролизованный каротин. Укрепляет ресницы, образует тонкую, влагонепроницаемую пленку, препятствующую раздражающему действию компонентов туши, теней, подводки, карандашей.

### 8143 ТУШЬ ДЛЯ РЕСНИЦ ФИОЛЕТОВАЯ



### 8144 ТУШЬ ДЛЯ РЕСНИЦ ХАКИ



### 8140 ТУШЬ ДЛЯ РЕСНИЦ ЧЕРНАЯ

Композиция натуральных восков (карнаубский, канделильский, пчелиный) обеспечивает однородное нанесение, оптимальное время высыхания, отсутствие склеивания и образования комочков, прокрашивание каждой рес-



## Парфюмерно- косметическая продукция



синовой ноты, с чуть горьковатым привкусом красного грейпфрута и разворачивается к мускатной сердцевине, пробуждая воспоминания о древних экзотических ритуалах Востока. Основной аромат активно обрамлен богатой партитурой бергамота и древесной зелени.

**Форма выпуска:** 7,5 мл.

### 2943 ВОДА ТУАЛЕТНАЯ «ВАЛЕНТИНКА»

Острый цветочно-фантазийный аромат будоражит воображение неразгаданностью и свежестью впечатления. Лимон, флердоранж, нероли, гелиотроп и клементин, легкие кокосово-лакричные ноты и тонкие фруктовые оттенки – целая гамма ароматов раскрывается и завораживает своей мерцающей игрой. В сердцевине запаха – изысканный букет цветов фрезии, листьев цикламена и ложного жасмина (чубушника). Аромат настолько притягателен, что надолго погружает Вас в свою необычную гармонию, создавая настроение восторга и праздника.

**Форма выпуска:** 7,5 мл.



### 0968 ВОДА ТУАЛЕТНАЯ «ЛИДЕР»

Эксклюзивная нота с ароматом пикантных пряностей и экзотических фруктов, мягко переходящая в едва уловимые запахи табака, лесного мха и экзотических деревьев.

Интеллектуальная структура аромата поощряет профессиональные таланты. Придает шарм и элегантность. Нота сандала, мускуса и амбры подчеркивает внутреннюю гармонию и уверенность в себе, создавая образ надежности и безупречности.

**Форма выпуска:** 8 или 50 мл.



## Парфюмерная продукция

### 2942 ВОДА ТУАЛЕТНАЯ «ALEX»



Унисекс. Мандарин, грейпфрут, бергамот, кориандр. Сочетание благородной древесины и пикантных пряностей. Ноты сандала, серой амбры и мускуса. Уникальный аромат сразу привлекает к себе внимание. Тонкий, дразнящий запах воплощает в себе дух нашего стремительно-го времени и создан для женщин и мужчин, ценящих свежесть и чистоту превыше всего, уверенных в себе и стремящихся к совершенству и гармонии.

**Форма выпуска:** 50 мл.

### 2944 ВОДА ТУАЛЕТНАЯ «АННА-МАРИЯ»

Аромат изысканности с флером древней тайны и неосознанных желаний. Запах начинается с активной сладкой апель-



## 2945 ВОДА ТУАЛЕТНАЯ «Я ЛЮБЛЮ АРГО»

Свободный и радостный, гармоничный, как сама природа, пронизанный свежестью и чистотой аромат подчеркивает Вашу естественность и внутреннюю красоту, заряжает энергией, призывает радоваться жизни и любить. Его начальные ноты листовой зелени, цитрусовых и бергамота мягко обволакивают, играют, плавно перетекая и раскрываясь нежной цветочной сердцевиной аромата из цикламена, голубого ириса и розового дерева.

**Форма выпуска:** 7,5 мл.



## 0981, 2940 ДУХИ «МОЙ СТИЛЬ»



Аромат определяет индивидуальность женщины и является ее символом. Духи «Мой стиль» – это аромат элегантной, утонченной женщины, притягательной и чувственной. В них через цветочный букет передан мир нежных и сильных эмоций.

Аромат духов раскрывается интенсивной нотой туберозы с привкусом кореньев, мускатного ореха, древесных и амбровых запахов. Нежность передана через розу, пыльность – от иланг-иланга, величественная элегантность передана нотками орхидеи, померанца и жасмина. Весь букет обрамлен ароматом сандала, тонки, ванили.

**Форма выпуска:** 5 и 30 мл.

## Средства для детей

### 0991 ДЫМКА ДЛЯ ТЕЛА SPF-25 «АРГОША»

Солнцезащитный водостойкий спрей для чувствительной кожи детей и подростков.

**Состав:** вода дистиллированная, диоксид титана, цетеарил этилгексаноат, пентилен гликоль, сансферы, октил метоксициннамат, гелиопротектин, дигидроксицетилфосфат натрия (и) изопропилгидроксицетиловый эфир, сорбитан стеарат (и) сукрозе кокоат, бензилиден малонат полисилоксан, циклометикон, экстракт овса, токоферол ацетат, Д-пантенол, ЕДТА.

#### Свойства:

- осуществляет интенсивную защиту от УФА- и УФВ-лучей на берегу и в воде;
- активизирует естественные защитные системы организма и сводит к минимуму риск аллергических реакций, вызываемых солнечным излучением;
- увлажняет кожу, быстро впитывается, не оставляя следов;
- не имеет запаха.

**Способ применения.** Для защиты от солнечного излучения нанесите спрей на кожу ребенка за 20–30 минут до появления на солнце. Чтобы продлить действие средства, регулярно обновляйте защитный слой после интенсивного купания или вытирания полотенцем. Избегайте полуденного солнца! Не оставляйте маленьких детей под действием прямых солнечных лучей.

**Форма выпуска:** 100 мл.



### 0971 КРЕМ ДЕТСКИЙ С КАЛЕНДУЛОЙ «АРГОША»

Очищает кожу, снимает раздражение, подсушивает, успокаивает и защищает.

**Состав:** кедровое масло – смягчающее, противовоспалительное действие, защитное свойство,



усиление кровообмена, насыщение кислородом тканей; эвкалиптовое масло – противомикробное, бактерицидное действие; масляный экстракт календулы – заживление ран (эпителизирующая способность); витамин Е – антиоксидантное, укрепляющее действие; тальк, оксид цинка – очищающий, подсушивающий эффект; липокомп, ланолин – придание коже эластичности, смягчающее действие.

**Рекомендации.** Наносить только на очищенную, сухую кожу, на те участки, которые часто потеют или увлажняются.

*Дополнительные сведения.* Крем эффективен при локальных поражениях кожи (прыщах, покраснениях). Применять вечером после очищающих процедур. Наносить на прыщи при помощи ватного стержня.

**Форма выпуска:** 50 мл.

## 0972 МАСЛО ПРОТИВОВОСПАЛИТЕЛЬНОЕ С ШИПОВНИКОМ «АРГОША»

Сохраняет кожу ребенка мягкой и увлажненной, предохраняет от опрелостей, придает эластичность. Устраняет раздражения. Используется в качестве массажного масла.

**Состав:** комплекс масляных экстрактов шиповника, ростков пшеницы, смородины содержит витамины С, группы В, каротиноиды, микроэлементы – Са, К, фосфор, магний; ускоряет процессы регенерации кожи, совершенствует текстуру тканей; льняное, кукурузное масла – содержат максимальный процент полиненасыщенных жирных кислот, восполняют потерю утраченных липидов, восстанавливают барьерные функции кожи, активизируют липидный обмен, растворяют жирорастворимые витамины Е, F, D, β-каротин, способствуя их усвоению кожей; витамины Е, β-каротин предотвращают окисление липидов кожи; витамин D способствует задержанию кальция в организме; гидровитон смягчает, насыщает кожу влагой.

**Рекомендации.** Идеальное средство для релаксирующего массажа и водных процедур, а



также для смягчения, увлажнения чувствительной кожи лица и тела для детей и взрослых.

Если кожа ребенка здоровая, надевая ему памперсы, необходимо наносить масло на места кожи, подвергаемые намоканию. Если на коже появились высыпания, требуется специфическая терапия и обязательное использование крема «Аргоша» защищающего. На очищенную кожу наносить масло легкими массажными движениями.

**Форма выпуска:** 150 мл.

## 0973 МОЛОЧКО БАРХАТИСТОЕ С МАСЛОМ МОРКОВИ «АРГОША»

Восстанавливает кислотность кожного покрова, очищает его. Устраняет раздражение; питает и смягчает кожу, покрытую диатезом; насыщает кожу влагой.

**Состав:** экстракты подорожника, петрушки активизируют обменные процессы в клетках кожи, оказывают эпителизирующее действие; масло моркови содержит каротин, проводит антиоксидантное, восстанавливающее действие; витамины А, Е стимулируют дыхание и регенерацию тканей; липидный комплекс липокомп, липофолк, оливковое масло обладает смягчающей и высокой влагоудерживающей способностью; консервант – хлоргексидин биглюконат – препарат, применяемый в стоматологической практике для орошения зубного поля, обеспечивает антисептический, бактерицидный эффект.

**Рекомендации.** После водных процедур наносить молочко на очищенные и сухие участки кожи легкими массажными движениями.

*Дополнительные сведения.* Предназначено для грудных, маленьких детей и взрослых с чувствительной кожей лица и тела. Умывать ребенка лучше с помощью молочка. Сначала на кожу наносится косметическое молочко, которое затем смывается кипяченой водой комнатной температуры. Молочко с успехом применяется как успокаивающее кожу средство после солнечных процедур и купания в любом возрасте.

**Форма выпуска:** 150 мл.



**0974 ПЕНА ДЛЯ ВАНН С PH 5,5 «АРГОША»**

Обладает успокаивающим и мягким очищающим эффектом. Увлажняет, смягчает кожу; нормализует кислотно-щелочной баланс. Устраняет легкие раздражения.

**Состав:** масляные экстракты шиповника, рябины – содержат витамины А, В, С, К, Р, органические кислоты, сахар; способствуют оздоровлению кожи, оказывают смягчающее, ранозаживляющее действие; витамин В<sub>5</sub> (Д-пантенол) увлажняет, регенерирует кожу; масляный экстракт череды обладает противовоспалительными, антиаллергенными эффектами.

**Рекомендации.** Небольшое количество пены растворить под струей воды. Для купания грудных детей, маленьких детей и взрослых с чувствительной кожей.

**Форма выпуска:** 300 мл.



- успокаивает кожу и препятствует появлению раздражений, не нарушая естественного состава микрофлоры;
- дезинфицирует, смягчает кожу, способствует ранозаживлению;
- нормализует рН кожи.

Мягкие компоненты пенки не раздражают кожу, обеспечивают хороший очищающий эффект.

**Рекомендации:** нанесите пенку на влажные руки, дважды полностью нажав на дозатор, и мягко очистите кожу рук и лица. Смойте пенку водой комнатной температуры.

**Форма выпуска:** 200 мл.

**0976 ШАМПУНЬ БЕЗ СЛЕЗ С РОМАШКОЙ «АРГОША»**

Шампунь делает волосы ребенка шелковистыми и послушными. Не раздражает слизистую оболочку глаз. Оказывает противовоспалительное смягчающее действие. Придает волосам блеск и пушистость.

**Состав:** масляные экстракты ромашки, календулы, череды обладают противовоспалительным, антиоксидантным эффектом; обновляют клетки кожи, увлажняют и смягчают ее; масло яичное содержит фосфолипиды; витамины А, Е, улучшающие клеточный обмен; витамин В<sub>5</sub> (Д-пантенол) увлажняет кожу, предупреждает шелушение.

**Рекомендации.** Небольшое количество шампуня нанести на влажные волосы и тщательно промыть. Шампунь можно использовать в любом возрасте.

**Дополнительные сведения.** Если на головке у ребенка появились плотно сидящие желтоватые корочки, за 2–3 часа до купания нанесите на кожу головы теплое масло серии «Аргоша». Перед ванной размягченные корочки легко счесываются частым гребнем и смываются шампунем с теплой водой. После высушивания волос вмассируйте в кожу головы кончиками пальцев небольшое количество молочка бархатистого серии «Аргоша».

**Форма выпуска:** 200 мл.

**0975 ПЕНКА ДЛЯ УМЫВАНИЯ ЛАСКОВАЯ «АРГОША»**

Пенка с вкусным фруктовым запахом мягко ухаживает за кожей Вашего ребенка.

**Состав:** вода дистиллированная, лаурилэфирсульфосукцинат натрия лаурет-2, кокамидопропилбетаин, натрия кокоил глутамат, натрия лаурет-8 карбоксилат лаурет-7, ПЭГ-8, лаурет-3, азулен, бисаболл, ПЭГ-120 метил глюкозы диолеат, аллантоин, бисаболл, феноксиэтанол метилдибромоглутаронитрил, лимонная кислота, микрокер, парфюмерная композиция.

**Свойства.**

Активные компоненты азулен и бисаболл – препараты ромашки аптечной обладают противовоспалительным, заживляющим, антиаллергическим действием:

- пенка мягко и эффективно очищает от загрязнений лицо и руки;



## Средства для мужчин

**2948 АКТИВ-ГИДРАТАНТ  
ПОСЛЕ БРИТЬЯ**

Успокаивает раздражение от бритья, придает ощущение бодрости, тонизирует и освежает кожу, защищает от неблагоприятного воздействия УФ-лучей, восстанавливает и повышает упругость тканей, уменьшает число морщин и дефектов кожи лица.

**Форма выпуска:** 50 мл.

**0963 ЛОСЬОН ПОСЛЕ БРИТЬЯ  
ТОНИЗИРУЮЩИЙ**

Тонизирующее, снимающее раздражения кожи средство. Освежающее, увлажняющее, успокаивающее, заживляющее действие.

**Состав:** масло чайного дерева – обладает мощным антисептическим действием; экстракты подорожника и арники – снимают раздражение, оказывают ранозаживляющее, регенерирующее действие; витамин В<sub>5</sub> (Д-пантенол) – увлажняющий и защищающий эффект; аллантоин (экстракт окопника) – заживляющее, укрепляющее, кровоостанавливающее свойства; ароматизирующая добавка на основе растительных эссенций – аромат для современных, сильных, эмоциональных мужчин с творческим подходом к жизни.

**Рекомендации.** Наносить на кожу после бритья легкими массажными движениями. Для облегчения бритья электробритвой применять лосьон до и после процедуры.

**Дополнительные сведения:** при очень чувствительной сухой коже после лосьона нанесите небольшое количество увлажняющего крема, так как присутствие спирта в лосьоне может вызвать сухость и шелушение.

**Форма выпуска:** 150 мл.

**2949 МАСЛО ДЛЯ БРИТЬЯ «2 В 1»**

Может применяться самостоятельно или с гелем для бритья. Применение перед гелем или пеной смягчит даже самую жесткую щетину, облегчит скольжение лезвия и защитит кожу от раздражения. Применение в качестве средства для бритья обеспечивает быстрое скольжение лезвия, придает ощущение комфорта и мягкости сухой и чувствительной коже. Экономно в применении, для достижения максимального эффекта используется в небольшом количестве.

**Форма выпуска:** 50 мл.



## Уход за волосами

**2959 БАЛЬЗАМ ДЛЯ ВОЛОС ИНТЕНСИВНОЕ  
УВЛАЖНЕНИЕ, БЛЕСК И ОБЪЕМ**

Способствует повышению эластичности и прочности волос. Обеспечивает комфортный уход за волосами, придавая им гладкость и блеск.

**Способ употребления:** нанести на промытые влажные волосы. Оставить на волосах на 1–2 минуты, после этого смыть большим количеством воды.

**Состав:** вода деионизированная, бегенилтримониум хлорид, бегенилалкоголь, дипальмитоилетил гидроксипропанол, цетеариловый спирт, додекан, протеины пшеницы, аминокислоты шелка, тетрадекан, масло ши, ди-С12–13 алкил малат, экстракт одуванчика, аллантоин, масло манго, бензиловый спирт, бензойная кислота, глицерин, сорби-





новая кислота, Д-пантенол, токоферол ацетат, диоксид титана, отдушка, лимонная кислота.

**Форма выпуска:** 250 мл

### 0951, 2917 КОНДИЦИОНЕР-ОПОЛАСКИВАТЕЛЬ

Подходит для любых волос и оказывает на них общеукрепляющее действие:

- защищает от вредных воздействий окружающей среды;
- стимулирует рост волос;
- облегчает расчесывание, снижает статическое электричество;
- нормализует кислотно-щелочной баланс кожного покрова головы;
- укрепляет, питает луковицы волос;
- тонизирует, способствует оздоровлению волос и кожи головы;
- придает волосам пышность, мягкость, шелковистость, естественный блеск, обеспечивает эластичность и упругость.

**Состав:** масляный экстракт ростков пшеницы, экстракт шалфея, витамин Е (токоферол), ПАВ, липофолк (яичное масло), кремнево-органический комплекс (тетракон).

**Рекомендации.** Нанести на чистые, влажные волосы легкими массажными движениями на 1–2 минуты, тщательно смыть водой. Рекомендуется использовать после применения шампуня терапевтического.

**Форма выпуска:** 150 мл; 50 мл.

### 2958 КРЕМ-ШАМПУНЬ ДЛЯ ВОЛОС И ТЕЛА «HYDRO COMFORT»

Универсальное очищающее средство комплексного ухода для всей семьи. Увлажнение и питание волос и кожи тела.

Использование инновационных мягких ПАВ на натуральной основе позволяет нежно очищать волосы и кожу тела, поддерживать естественный уровень увлажненности,



Компоненты растительного происхождения способствуют восстановлению структуры волос, обеспечивают объем и блеск, возвращают коже чистоту и свежесть.

Эффективное средство для борьбы со стрессом.

**Способ применения:** легкими массирующими движениями нанести на влажные волосы и тело, вспенить, смыть теплой водой.

Использовать как средство поддержания чистоты тела для ежедневного ухода.

**Состав:** вода деионизированная, лаурилэфирсульфосукцинат натрия, кокамидопропил бетаин, гликоль дистеарат, натрия кокосульфат, экстракт имбиря, бета-гликан, лаурил глюкозид, натрия лаурил глютамат, Д-пантенол, бензиловый спирт, бензойная кислота, сорбиновая кислота, глицерин, токоферол ацетат, гуар гидроксипропилтримониум хлорид, масло лаванды, масло виноградных косточек.

**Форма выпуска:** 250 мл

### 0953 ЛОСЬОН ДЛЯ УКРЕПЛЕНИЯ И РОСТА ВОЛОС

Стимулирует рост, восстановление и укрепление волосяных луковиц. Препятствует выпадению волос. Обладает бактерицидным действием.

**Состав:** хлоргексидин биглюконат – антисептик и бактерицид; экстракт крапивы – укрепляет корни волос, лечит себорейные заболевания и раннее облысение, содержит витамины В, С, К, каротин, лецитин, органические кислоты и минеральные соли; экстракт лопуха – укрепляет корни и стимулирует рост волос, обладает антисептическими свойствами, лечит себорею; экстракт шишек хмеля – укрепляет корни волос, содержит эфирное масло, витамин В, органические кислоты, дубильные вещества, алкалоиды; экстракт хрена – обладает свойствами антибиотиков, содержит минеральные соли, витамин С, эфирные масла; экстракт красного перца – насыщен серой, фосфором, магнием, железом и кальцием, придает волосам блеск и гладкость, улучшает кровообращение кожи головы, способствует усвоению активных компо-



нентов, укрепляет луковицы волос и стимулирует их рост; пачулиевое масло – обладает бактерицидными свойствами и успокаивающим действием, снимает головную боль; витамин В<sub>5</sub> (Д-пантенол) – придает волосам блеск, питает, смягчает, тонизирует кожный покров головы.

#### Рекомендации.

Перед употреблением взболтать, т. к. лосьон содержит до 50 % растительных экстрактов. При интенсивном применении 2–3 раза в неделю наносите лосьон за 15–30 минут до мытья на кожу головы. Промыть волосы шампунем. При необходимости использовать кондиционер-ополаскиватель.

*Дополнительные сведения:* в случае попадания лосьона в глаза тщательно промыть их водой.

**Форма выпуска:** 150 мл.

### 2957 ШАМПУНЬ АКТИВНЫЙ АНТИ-ПЕРХОТЬ

Способствует регулированию липидного баланса нормальных и склонных к жирности волос. Обеспечивает волосам и коже головы чистоту и свежесть. Придает волосам блеск и объем. Способствует активному удалению перхоти и предупреждает ее появление.

**Способ применения:** легкими массирующими движениями нанести на влажные волосы, вспенить, смыть теплой водой. Для ежедневного применения.

**Состав:** вода деионизированная, динатрия кокоамфодиацетат, натрия миристоил глютамат, натрия лаурил сульфат, кокамидопропил бетаин, натрия миристоил глютамат, алкил малат (эфир яблочной кислоты), масло репейное, масло чайного дерева и сосны, цинк пиритион, масло лимона и розмарина, Д-пантенол, бензиловый спирт и бензойная кислота и глицерин и сорбиновая кислота, лимонная кислота.

**Форма выпуска:** 250 мл



### 0954, 2918 ШАМПУНЬ БАЛАНСИРУЮЩИЙ «3 В 1»

Для ежедневного использования. Хорошо промывает волосы, придает им блеск, мягкость, пышность. Способствует легкому расчесыванию, не образует статических зарядов. Нормализует жирность волос, придает им тонкий аромат полевых трав.

**Состав:** экстракт почек и листьев березы оказывает регенерирующее действие, нормализует выработку кожного жира; соевые протеины – смягчающий, укрепляющий комплекс, обеспечивающий защиту от неблагоприятных воздействий внешней среды, способствующий сохранению структуры волос; витамин В<sub>5</sub> (Д-пантенол), пропиленгликоль, мягкие поверхностно-активные вещества (ПАВ), производные масла кокосового ореха придают блеск и сохраняют естественную эластичность волос, делая их пышными.

**Рекомендации.** Нанесите шампунь на мокрые волосы, мягко массируя кожу головы до образования обильной пены, оставьте на 1–2 минуты, тщательно сполосните. При необходимости повторите операцию.

**Форма выпуска:** 250 мл; 50 мл.



### 2956 ШАМПУНЬ ИНТЕНСИВНОЕ УВЛАЖНЕНИЕ, БЛЕСК И ОБЪЕМ «AQUA BALANCE»

Мягкое очищающее средство для сухих и тонких волос. Способствует восстановлению и поддержанию уровня естественной влажности кожи головы и волос, укреплению их структуры. Придает блеск и объем тонким волосам, не утяжеляя их.

**Способ применения:** легкими массирующими движениями нанести на влажные волосы, вспенить, смыть теплой водой.



**Состав:** вода деионизированная, динатрия кокоамфодиацетат, натрия миристоил глютамат, натрия лаурил сульфоацетат, кокамидо-пропил бетаин, натрия миристоил глютамат, алкил малат (эфир яблочной кислоты), протеины пшеницы, аминокислоты шелка, масло манго, Д-пантенол, бензиловый спирт, бензойная кислота, глицерин, сорбиновая кислота, лимонная кислота, экстракт одуванчика и ромашки, масло льна.

**Форма выпуска:** 250 мл

### 2919 ШАМПУНЬ ПРОФИЛАКТИЧЕСКИЙ АНТИ-ПЕРХОТЬ

Снимает раздражение и зуд кожи головы. Укрепляет волосы, придает им упругость. Нормализует деятельность сальных желез. Делает волосы послушными для укладки.

**Состав:** масло чайного дерева дезинфицирует; сульфоконцентрат, октопирокс обладают анти-септическим эффектом, нормализуют деятельность сальных желез, препятствуют образованию перхоти; пачулиевое масло обладает бактерицидным и успокаивающим свойствами, снимает головную боль; витамин В<sub>5</sub> (Д-пантенол) придает волосам блеск, питает, смягчает, тонизирует волосы и кожу головы.

**Рекомендации.** Нанести шампунь на мокрые волосы, оставить для воздействия на 3 минуты. Смыть с использованием кондиционера-ополаскивателя. При интенсивном лечении использование 3–4 раза в неделю, для профилактики образования перхоти – 1 раз в неделю.

**Форма выпуска:** 50 мл.



## Уход за кожей тела

### 2946 КРЕМ + МАССАЖЕР ДЛЯ ТЕЛА АНТИЦЕЛЛЮЛИТНЫЙ

Придает коже эластичность, мягкость и упругость. Служит профилактикой проявления целлюлита и растяжек. Благодаря эксклюзивной формуле крема и массажеру, день за днем уменьшаются нежелательные округлости, моделируются контуры тела.

**Форма выпуска:** 100 мл.



### 0994 КРЕМ ДЛЯ РУК И ТЕЛА

**Свойства:** тонизирует кожу рук и тела, снимает напряжение, придает коже бархатистость, нежность и приятный аромат. Защищает и ухаживает за кожей рук, укрепляет ногти и их контур. Витаминизирует, обеспечивая эластичность и гладкость кожи. Обладает антисептическими свойствами, что обеспечивает гигиену и оптимальную гидратацию кожи.

**Форма выпуска:** 100 мл.



### 0941 КРЕМ-БАЛЬЗАМ ДЛЯ НОГ БАКТЕРИЦИДНЫЙ

Восстанавливает эластичность и упругость кожи ног. Снимает усталость и отечность ног. Оказывает обезболивающее, ранозаживляющее, тонизирующее действие. Обладает противогрибковой активностью.

**Состав:** масло чайного дерева – противогрибковое и противомикробное действие; фунгицид – профилактика микозов, противовоспалительное действие, предупреждение потливости; масло пихтовое – «зеленый доктор», дезинфицирующее и омолаживающее воздействие



на клетки кожи; масло подорожника – ранозаживляющее, эпителизирующее действие; экстракт каштана – укрепление стенок сосудов, стимулирование кровообращения, тонизирующий эффект; масло лимонное – содействие быстрой регенерации клеток кожи; витамин F – ускорение заживления мелких порезов, ожогов, смягчение кожи; масло камфорное – бактерицидное, антисептическое, заживляющее действие; ментол – охлаждающий, дезинфицирующий эффект.

**Рекомендации.** Ежедневно втирать в чистую кожу ног массажными движениями. В случае расширения вен крем можно использовать, втирая легкими массажными движениями в кожу ног до колен.

**Форма выпуска:** 100 мл.

## 0942 МАСЛО ДЛЯ ТЕЛА ПИТАТЕЛЬНОЕ ШЕЛКОВОЕ

Суперувлажняющее питательное масло позволит Вам избежать неприятного чувства стянутости кожи или ее шелушения после душа. Интенсивный питательный комплекс обеспечивает коже оптимальное увлажнение, придавая ей молодой и здоровый вид. Кожа приобретает эластичность, мягкость, шелковистость, заряжается энергией.

### Свойства.

- Масло способствует восстановлению защитного липидного барьера.
- Сокращает трансэпидермальную потерю влаги.
- Нормализует водно-солевой обмен.
- Уменьшает риск раздражения кожного покрова.
- Кожа приобретает эластичность, мягкость, шелковистость, заряжается энергией.
- Масло моментально впитывается, не оставляя жирного блеска.

**Состав.** Уникальный растительный комплекс, витамины, релаксирующие эссенциальные масла и морские минералы – диета для Вашей кожи: экстракты водорослей и морских минералов, триэтилгексаноин, масла авокадо, жожоба, ци-



клометикон, каприк/каприлик триглицериды, масло макадамии, триизононаноин, диметикон, пентилен гликоль, пальмет-2 фосфат, экстракты ириса и фиалки, вода дистиллированная, бета-гликан, фитосквалан, масла зародышей пшеницы, апельсина, бутилен гликоль, масло лаванды, токоферол ацетат, ретинол пальмитат, неодагоцид, парфюмерная композиция.

**Рекомендации:** наносить на тело после ванны или душа.

**Форма выпуска:** 150 мл.

## ЖИДКОЕ МЫЛО ЛИНИИ SPA СЕРИИ АРГО

Натуральные питательные эффективные коктейли для бережного ежедневного ухода за кожей рук, лица и тела. Питают, очищают, смягчают и восстанавливают Вашу кожу.

**Способ применения:** нажав на дозатор, нанести на влажные руки. Мягко очистить кожу лица, рук и тела, смыть водой.

**Форма выпуска:** флакон 300 мл.

## 2954 МЫЛО ЖИДКОЕ «ВАНИЛЬНОЕ НАСТРОЕНИЕ»

Инновационно мягкие ПАВ на основе глицина, основной аминокислоты коллагена, в сочетании с комплексом экстрактов молока, ванили, льна, хлопка, липы, камелии.

**Состав:** вода деионизированная, натрия кокоил глицинат, кокамидпропил бетаин, кокамид MEA, натрия каприлат, экстракты молока, ванили, льна, хлопка, липы, камелии, Д-пантенол, альфа-бисаболол, ДМДМ гидантоин, парфюмерная композиция, лимонная кислота.



### 2953 МЫЛО ЖИДКОЕ «МОЛОЧНЫЙ ШОКОЛАД»

Инновационно мягкие ПАВ на основе глицина в сочетании с комплексом экстрактов молока, кофе, корицы, мускатного ореха, какао.

**Состав:** вода деионизированная, натрия кокоил глицинат, кокамидопропил бетаин, кокамид МЭА, натрия каприлат, экстракты молока, кофе, корицы, мускатного ореха, какао, Д-пантенол, альфа-бисаболол, ДМДМ гидантоин, парфюмерная композиция, лимонная кислота.



**Состав:** вода деионизированная, натрия кокоил глицинат, кокамидопропил бетаин, кокамид МЭА, натрия каприлат, экстракты, апельсина, лайма, киви, лимона, грейпфрута, яблока, мандарина, глицерин, Д-пантенол, гидрогенизированный воск жожоба, альфа-бисаболол, ДМДМ гидантоин, парфюмерная композиция, лимонная кислота.

### 2952 МЫЛО ЖИДКОЕ «ЯГОДНОЕ СУФЛЕ»

Инновационно мягкие ПАВ на основе глицина в сочетании с комплексом экстрактов йогурта, земляники, черники, клюквы, брусники, малины, ежевики, смородины.

**Состав:** вода деионизированная, натрия кокоил глицинат, кокамидопропил бетаин, кокамид МЭА, натрия каприлат, экстракты йогурта, земляники, черники, клюквы, брусники, малины, ежевики, смородины, Д-пантенол, гидрогенизированный воск жожоба, альфа-бисаболол, ДМДМ гидантоин, парфюмерная композиция, лимонная кислота.



### 2955 МЫЛО ЖИДКОЕ «ОКЕАНСКИЙ БРИЗ»

Инновационно мягкие ПАВ на основе глицина в сочетании с комплексом бурых и красных водорослей, морской соли, ирландского мха, морских минералов, микроэлементов магния и цинка.

**Состав:** вода деионизированная, натрия кокоил глицинат, кокамидопропил бетаин, кокамид МЭА, натрия каприлат, экстракты бурых и красных водорослей, ирландского мха; морская соль, морские минералы, микроэлементы магний и цинк, Д-пантенол, альфа-бисаболол, ДМДМ гидантоин, парфюмерная композиция, лимонная кислота.



### 0945 ПЕНКА ДЛЯ ИНТИМНОГО УХОДА

Для ежедневного ухода за интимными зонами тела. Деликатная очищающая пенка. Жидкая субстанция образует нежную пену, расслабляет и ухаживает за кожей, дает противовоспалительный и антибактериальный эффекты.

**Свойства.** Компоненты пенки оказывают увлажняющее, успокаивающее, антисептическое, укрепляющее и нормализующее действие на кожу. Препятствуют возникновению и распространению инфекции, активизируют процессы эпителизации, защищают кожу от потери влаги.



### 2951 МЫЛО ЖИДКОЕ «ЦИТРУСОВЫЙ ФРЕШ»

Инновационно мягкие ПАВ на основе глицина в сочетании с комплексом экстрактов апельсина, лайма, киви, лимона, грейпфрута, яблока, мандарина.



**Состав:** экстрапон ванили и масло розы дамасской (натрия лаурет сульфат, кокамидопропил бетаин, лаурет-II карбоксилат натрия + лаурет-10, диметикон кополиол, Rosa Damascena, Extrapone Vanilla, ПЭГ-40 гидрогенизированное касторовое масло, DMDM-гидантоин, молочная и янтарная кислоты, гидровитон, гидролит-5, вода дистиллированная.

**Рекомендации:** пенка для ухода за чувствительной кожей интимных зон тела. *Не взбалтывать!*

**Форма выпуска:** 200 мл.

### 0996 ПУДРА ЖИДКАЯ ДЛЯ ТЕЛА ПАРФЮМИРОВАННАЯ

Антистрессовая бархатистая пудра успокаивает кожу, создает ощущение легкости и свежести.

Комбинация растительных экстрактов розы, жасмина и ананаса с изысканным ароматом придаст Вашей коже ощущение комфорта.

**Свойства:**

- повышает степень увлажненности кожи;
- улучшает структуру эпидермиса, способствует повышению эластичности;
- усиливает защитные свойства кожи;
- способствует восстановлению естественного равновесия в коже;
- помогает укреплению тонуса, снятию усталости.

**Состав:** циклометикон диметикон кроссполимер, циклопентасилоксан диметикон кроссполимер диметикон /винил диметикон, циклопентасилоксан, цетеарил этилгексаноат, пентиленгликоль, флауэрпон жасмина, розы, фрутапон ананаса, парфюмерная композиция, бисаболол.

**Рекомендации:** наносить на чистую сухую кожу тела ежедневно после душа. Жидкая пудра мгновенно впитывается. Не требует массажа. Может использоваться как средство «SOS» при явлениях стянутости кожи.

**Форма выпуска:** 150 мл.



### Уход за комбинированной и жирной кожей лица

#### 0993 КРЕМ-БАЛАНС АНТИОКСИДАНТ

Для проблемной кожи с расширенными порами, склонной к образованию угрей.

**Состав:** вода деионизированная, пентилен гликоль, цетеарил этилгексаноат, глицерил стеарат цитрат, дегидроксипальмитат и эфир изопропилгидроксипальмитат, сквалан, глицерил олеат, глицерил линолеат (витамин F), Д-пантенол, экстракт имбиря, красных и бурых водорослей, аскорбил гликозид (витамин С), токоферол ацетат (витамин Е), масло розмарина, лаванды, эвкалипта, каприлил метикон, комплекс фруктовых кислот, диоксид титана, бисаболол, цитрат серебра, урсоловая кислота.

**Свойства:** крем с антиоксидантной активностью эффективно снижает жирный блеск, восстанавливает минеральный баланс, очищает кожу от токсинов.

**Эффекты:** стягивание пор, снижение продуцирования кожного сала; уменьшение образования угревой сыпи, защита от избыточного УФ-излучения.

**Способ применения:** наносить на чистую кожу лица и шеи.

**Форма выпуска:** 75 мл.



#### 0933 ЛОСЬОН-ТОНИК ПРОТИВОВОСПАЛИТЕЛЬНЫЙ

Комплекс, регулирующий секрецию кожного жира (себума). Снимает жирный блеск. Очищает поры, повышает защитные свойства кожи и улучшает ее кровоснабжение. Обладает стягивающим поры эффектом. Освежает и увлажняет кожу. Идеален для жирной юношеской кожи.

**Состав:** масло чайного дерева, экстракт чистотела, экстракт дуба, витамин B<sub>5</sub> (Д-пантенол), витамин E.



**Рекомендации.** Утром и вечером после умывания холодной водой, пользования кремами и масками, проведения процедур по уходу за кожей наносить тоник на воспаленные зоны лица и тела.

*Дополнительные сведения.* Возможно локальное использование во время кризиса – для снятия покраснений и прыщиков. Годится для любого типа кожи.

**Форма выпуска:** 150 мл.

## 2928 МОЛОЧКО ЦВЕТНОЕ, ДЕМАКИЯЖ + ОЧИЩЕНИЕ

Эффективно очищает нормальную и комбинированную кожу лица, шеи и кожу век от загрязнений и макияжа.

**Состав:** вода деионизированная, этилгексил этилгексаноат, циклометикон, лецитин, пентиленгликоль, цветочная вода лаванды, герани, арники, лилии и персика, цетеарил этилгексаноат, диметикон, глицерил стеарат, глицерил стеарат цитрат, цетеариловый спирт, пальмет-2 фосфат, витамин F, цитрат серебра, токоферол ацетат, парфюмерная композиция.

**Способ применения:**

Применять 1–2 раза в день, наносить с помощью ватного диска. Легкими круговыми движениями удалить макияж с области век, лица и шеи.

**Форма выпуска:** 80 мл.



## 0935 ПЕНКА ДЛЯ УМЫВАНИЯ С ЭКСТРАКТОМ КРАСНЫХ ЛИСТЬЕВ ВИНОГРАДА

Для нормальной и комбинированной кожи. Нежно удаляет с кожи лица и век макияж и другие загрязнения, освежает кожу лица.

**Свойства:** восстанавливает минеральный баланс в коже, обладает вяжущим, антибактериальным и противовоспалительным действием, ускоряет процессы регенерации кожи, укрепляет ка-



пиллярные сосуды, сужает поры и успокаивает кожу.

**Состав:** экстракт красных листьев винограда, натрия лаурет сульфат, кокамидопропил бетаин, лаурилэфирсульфосукцинат натрия, лаурет-2, диметикон кополиол, ПЭГ-40 гидрогенизированное касторовое масло, DMDM гидантоин, Д-пантенол, глицерин, аллантоин, салициловая кислота, бетаин, витамин F, парфюмерная композиция, вода дистиллированная.

**Рекомендации:** нанесите на влажные руки, полностью нажав на дозатор 2–3 раза, и мягко очистите кожу лица, смойте водой. *Не взбалтывать!*

**Форма выпуска:** 200 мл.

## Уход за сухой и нормальной кожей лица и шеи

## 8138 БАЗА ПОД МАКИЯЖ ANTI-AGE

**Состав:** вода деионизированная, белый воск, стеарил гептаноат, цетеарил этилгексаноат, цетилпальмитат, стеариловый спирт, стеарет-7, этилгексил этилгексаноат, масло жожоба, каприлик / каприк триглицериды, каприлил триметикон, масло Ши, глицерил линолеат, глицерил олеат (витамин F), диметикон, микросферы косметические, бисаболол, аскорбил фосфат (витамин С), токоферол ацетат, цитрат серебра, оксид титана.

**Свойства:** выравнивает рельеф кожи, облегчает равномерное нанесение декоративной косметики, может применяться как самостоятельное средство для сияния кожи. Подходит для всех типов кожи.

**Рекомендации по применению:**

- наносить на кожу лица, шеи и зоны декольте после очищения и тонизирования;



- перед нанесением тонального крема и средств макияжа равномерно распределить на коже.

**Форма выпуска:** 30 мл.

### 2927 КОМПЛЕКС ФРУКТОВЫЙ, ДЕМАКИАЖ + ОЧИЩЕНИЕ

Обновляющее, оживляющее и увлажняющее молочко для бережного очищения нормальной и сухой кожи век, лица и шеи.

**Состав:** Вода деионизированная, изогексадекан, диметикон, цетеарил этилгексаноат, пентиленгликоль, тридецет-9, ПЭГ-5 изоноаоат, цетеариловый спирт, глицерил стеарат, масло аргановое, экстракты абрикоса, папайи, манго, киви, натрия аскорбил фосфат, экстракты жимолости японской и жимолости душистой, токоферол ацетат, бисабол, парфюмерная композиция, лимонная кислота.

**Способ применения:** наносить на кожу век, лица и шеи легкими массажными движениями с помощью ватного диска.

**Форма выпуска:** 80 мл

### 2930 КРЕМ ВЕЧЕРНИЙ УХОД, ВОССТАНАВЛИВАЮЩИЙ 25+

Стимулирует клеточное обновление, усиливает синтез коллагена, оказывает антиоксидантное действие. Выравнивает цвет кожи и способствует профилактике преждевременного старения. Позволяет сохранить сияющий, привлекательный вид молодой кожи лица, а также таких зон как шея и декольте.

**Форма выпуска:** 50 мл.



### 2932 КРЕМ ВЕЧЕРНИЙ УХОД, ОМОЛАЖИВАЮЩИЙ 45+

Глобальное действие против всех признаков старения: дегидратации, возрастных пятен, нарушения барьерных функций кожи, потери тонуса и тургора. Фитогормоны клевера, комплекс антиоксидантов, протеины шелка, витамины, незаменимые аминокислоты позволят превратить сухую, утомленную кожу в эластичную, гладкую, полную жизненной энергии.

**Форма выпуска:** 50 мл.



### 0902 КРЕМ ДНЕВНОЙ SPF-8



**Состав:** вода деионизированная, трицетеарет-4 фосфат, глицерил стеарат, цетеариловый спирт, триглицериды каприловой и каприковой кислот, октилотаноат, масло персиковое, изопропил пальмитат, циклометикон, гидроритон – 24, эзулекс – 2000, октил метоксисалицилат, масло малины и смородины, воск пчелиный, масло какао, аскорбилфосфат натрия, микротитан, ретинол пальмитат, токоферол ацетат, витамин F, Д – пантенол, аллантоин, диметикон, цитрат серебра, антиоксидол, парфюмерная композиция.

**Свойства.** Защищает кожу в течение дня, питает, препятствует обезвоживанию. Способствует восстановлению водно-жирового баланса. Обеспечивает защиту кожи от воздействия свободных радикалов, улучшает цвет лица. Прида-



ет коже мягкость и сияние, жизненную энергию и свежесть.

*Витаминный коктейль* (А, Е, С, F, B5) активизирует энергетические процессы в тканях, восстановление и обновление клеток кожи, тонизирует.

*Липидный и противовоспалительный комплекс* способствуют поддержанию эластичности, упругости кожи, снимают напряжение и раздражения.

*УФ-фильтры и светоотражающие частицы* препятствуют негативному воздействию солнца, способствуя сохранению молодости кожи.

SPF-8 защищает от УФА и УФВ-лучей.

**Рекомендации по применению:** предназначен для сухой и нормальной кожи. Наносить на чистые увлажненные тономом лицо и шею легкими массажными движениями.

Можно использовать в любое время суток, а также в качестве основы под макияж.

**Форма выпуска:** 30 мл.

### 2929 КРЕМ ДНЕВНОЙ УХОД, АКТИВНАЯ ЗАЩИТА 25+

Интенсивный дневной уход. Шелковистая текстура крема мгновенно впитывается, обеспечивая эффект бархатной кожи. Комплекс витаминов, увлажнителей, экстрактов альпийских трав, антиоксидантов, ультрафиолетовых фильтров предупреждают обезвоживание, обеспечивают здоровье и свежесть кожи.

**Форма выпуска:** 50 мл.

### 2931 КРЕМ ДНЕВНОЙ УХОД, ИНТЕНСИВНОЕ УВЛАЖНЕНИЕ 45+

Пептиды, соединения кальция, незаменимые аминокислоты, экстракты свеклы, альпийских трав в сочетании с витаминами и маслами восстанавливают эпидермис и поддерживают жиз-

ненные функции клеток кожи. Крем придает коже свежий, подтянутый вид, способствует поддержанию упругости, эластичности, интенсивно увлажняет, обеспечивает защиту в течение дня.

**Форма выпуска:**  
50 мл.



### 0906 КРЕМ УВЛАЖНЯЮЩИЙ

Защищает кожу и поддерживает идеальный уровень увлажненности в течение всего дня. Придает коже эластичность, мягкость, свежесть, упругость.

**Состав:** гиалуроновая кислота – изготовлена из петушиного гребня, имеет коллагеновую природу; обладает непревзойденным эффектом в профилактике старения и увядания кожи; способно образовывать на коже гидратированные вязкоупругие пленки, удерживающие влагу и предупреждающие сухость и шелушение; оказывает сильное увлажняющее действие; является противоаллергеном, купирует явления раздражения; транспортирует в кожу большое количество кислорода, улучшая процессы тканевого дыхания; стимулирует биоактивность клеток кожи; гидровитон – имеет выраженный гидратирующий эффект; нео-PC-L-комплекс – структурообразующий, смягчающий, способствующий транспортировке и усвоению активных компонентов; неодограцид – консервант, обладает бактериостатическим и бактерицидным действием; витамины А, Е, F, С (аскорбинпальмитат) оказывают антиоксидантное действие, стимулируют дыхание и регенерацию тканей, увеличивают эластичность кожи, участвуют в окислительно-восстановительных реакциях, способствуют удержанию влаги в клетках кожи, предупреждают пигментацию; масляные экстракты липы, петрушки укрепляют клеточные оболочки эпидермиса, способствуют поддержанию уровня влажности в клетках кожи, улучшают ее эластичность.



**Рекомендации.** Наносить утром или вечером на очищенные и освеженные тоником лицо и шею – перед нанесением макияжа, самостоятельно, а также после водных и солнечных процедур.

*Дополнительные сведения.* Эффект от применения крема будет значительно больше, если наносить его на слегка влажную кожу. Рекомендуется использование крема после бритья мужчинам с сухой и чувствительной кожей. Можно применять крем и для тела, после принятия душа или ванны.

**Форма выпуска:** 150 мл.

### 0905 КРЕМ УВЛАЖНЯЮЩИЙ БИОАКТИВНЫЙ

В новый крем введен новый комплекс ASC-III, избирательно активирующий биосинтез белка кожи – коллагена, ответственного за процесс старения, создающий условия для естественного обновления эластических и коллагеновых волокон, повышающий количество кислорода в тканях.

#### **Свойства:**

- избирательно воздействует на различные участки кожи, регулирует и восстанавливает водно-липидный баланс;
- обеспечивает полную защиту кожи, предупреждая её преждевременное старение: устраняет сеть мелких морщин, препятствует образованию новых; обладает высокими антиоксидантными свойствами;
- восполняет дефицит необходимых коже аминокислот;
- защищает кожу от ультрафиолетовых лучей;
- предотвращает появление пигментных пятен, выравнивает цвет лица;
- придает коже необходимые тонус и свежесть, снимает ощущение стянутости и дискомфорта;
- уникальное сочетание компонентов гарантирует коже омолаживающий эффект.



**Состав.** Пчелиный воск, спермацет, диметикон, масло виноградных косточек, гидролит-5, эзулекс-2000, витамины B<sub>5</sub>, E, F, антиоксидол-антиоксидант, аллантиин.

**Рекомендации.** Наносить тонким слоем на очищенную и увлажненную тоником кожу. Применяется в качестве дневного крема, особенно в солнечные дни.

**Форма выпуска:** 30 мл.

### 0907 КРЕМ-ЖЕЛЕ ДЛЯ ВЕК SPF-5

Ежедневное применение нежного крема-желе поможет защитить самую чувствительную кожу на лице.

**Состав:** вода деионизированная, белый воск, масла ши, какао, персиковое; экстракты белого чая, мальвы, липы, моркови; сквалан, tokoферол ацетат, цитрат серебра, диметикон, миристиловый спирт, стеариловый спирт, D-пантенол.

#### **Свойства:**

- крем обладает выраженными увлажняющим, укрепляющим, противовоспалительным эффектами;
- способствует разглаживанию мелких морщин и препятствует образованию новых, улучшает цвет кожи век;
- осуществляет интенсивный уход за самыми чувствительными участками кожи лица;
- проявляет тонизирующий, биостимулирующий, регенерирующий эффекты;
- восстанавливает эластичность кожи;
- снижает отечность, улучшает микроциркуляцию кожи век;
- pH крема соответствует pH слезной жидкости;
- защищает кожу от УФА- и УФВ-лучей.

**Рекомендации:** утром и вечером после очищающих процедур нанести крем тонким слоем на всю поверхность кожи вокруг глаз кончиками пальцев. Нанесение крема не требует массажа.

**Форма выпуска:** 30 мл.



**0903 КРЕМ-ЛИФТИНГ SPF-4**

Крем предназначен для восстановления эластичности и тургора очень сухой и обезвоженной кожи.

**Свойства:**

- крем подтягивает и увлажняет верхние слои эпидермиса, способствует сохранению влаги, пополняет запас жира в сухих участках кожи;
- гиалуроновая кислота создает упруговязкую пленку, удерживает воду, создает лифтинговый эффект;
- витамины оказывают регенерирующее, эпителизирующее, омолаживающее действие;
- липидный комплекс и растительные экстракты способствуют эластичности кожи;
- SPF-4 защищает кожу от УФА- и УФВ-лучей.

**Состав:** вода дистиллированная, Neo-PC1 комплекс, октилактаноат, стирол/акрилатный сополимер, гидровитон-24, диоксид титана, Д-пантенол, аллантоин, аскорбил фосфат, масла семян винограда, ноготков и моркови, гиалуронат натрия, токоферол ацетат, ретинол пальмитат, неодрогицид, лимонная кислота, парфюмерная композиция.

**Рекомендации:** на чистую увлажненную тоником кожу утром и вечером.

**Форма выпуска:** 30 мл.

**0908 КРЕМ-МАСКА БОТАНИЧЕСКИЙ КОМПЛЕКС-АКТИВАТОР**

**Состав:** вода деионизированная, масло какао, миндальное масло, сквалан, стеарет – 2, 21, бетаин, масло семян винограда, масло манго, масло ростков пшеницы, солодки, ириса, шиповника, Д-пантенол, молочная кислота, натрия хлорид, аллантоин, масло Ши, витамин А, глицерил олеат, витамин Е, экстракт красных и бурых морских водорослей, В-каротин, витамин F, экстракт жимолости японской и душистой, мас-



ло лаванды, каприлик/каприк триглицериды, цетеарилы, глицерин, натрия лактат.

**Свойства:** энергетический моделирующий, суперувлажняющий, витаминизирующий, восстанавливающий крем является концентратом антивозрастных компонентов. Улучшает дыхание кожи, устраняет все признаки усталости кожи, способствует разглаживанию морщинок, повышению тонуса, упругости. Обеспечивает гладкость, увлажненность, сияние.

**Рекомендации по применению:** наносите крем-маску утром и вечером на предварительно очищенную и увлажненную кожу лица, шеи и декольте.

**Форма выпуска:** 75 мл.

**0992 КРЕМ-ЭКСФОЛИАНТ С ЭФФЕКТОМ ПИЛИНГА**

Очищение и обновление для любого типа кожи.

**Состав:** вода деионизированная, глицерин, диметилисорбид, изопропилпальмитат, динатрия лаурилсульфосукцинат натрия, кокоил изотионат, кукурузный крахмал, цетилстеариловый спирт, гидрогенизированное касторовое масло, каолин, стеарат-2, глицерил олеат, глицерил линолеат (витамин F), ксантановая камедь, карбонат кальция, лаурет-9, масло кукурузное, микрогранулы морских водорослей, гидрогенизированный воск жожоба, комплекс фруктовых кислот, сера, салициловая кислота, лимонная кислота, цитрат серебра.

**Свойства:** формула двойного действия, сочетающая мягкое очищение растительными и эфирными маслами и эксфолиацию полирующими частичками и фруктовыми кислотами.

**Способ применения:** наносить на увлажненную кожу, слегка массируя. Избегать области вокруг глаз. Смыть прохладной водой.

Для сухой кожи применять 1 раз в неделю, для комбинированной и жирной кожи лица – 2–3 раза в неделю.

**Форма выпуска:** 75 мл.



## 2936 ЛИФТИНГ-СЫВОРОТКА ДЛЯ ВЕК

**Состав:** вода деионизированная, цетеарил этилгексаноат, сквалан, стеарет-2, гексадеканол, октадеканол, масло миндальное, экстракт сахарной свеклы, фи-тогиалуронат, Д-пантенол, экстракты вербены, сафоры, дягиля, дегидрохверцетин, б-гликан, токоферолацетат (витамин Е), гесперидин (витамин Р), аскорбил-фосфат, цитрат серебра



**Свойства:** обладает лимфодренажными и расслабляющими свойствами, уменьшает темные круги и мешки под глазами.

### Применение:

- наносить утром или вечером на область век, избегая попадания на слизистую оболочку глаз
- на кожу вокруг губ, восстанавливая естественный защитный барьер кожи.

**Форма выпуска:** 15 мл.

## 0910 ЛОСЬОН-ТОНИК ДЛЯ СУХОЙ КОЖИ

Лосьон-тоник завершает процесс очищения кожи лица и шеи, успокаивает ее и увлажняет, тонизирует и освежает.

**Состав:** экстракты шиповника и рябины – способствуют питанию, укреплению стенок сосудов и поддержанию уровня влажности в тканях кожи благодаря содержанию комплекса микроэлементов, фосфолипидов (лецитин), каротиноидов, витаминов Е, В<sub>2</sub>, Р (рутин), пектиновых веществ, кверцетина; экстракт ростков пшеницы обеспечивает ускорение процесса эпителизации пораженных участков кожи, содержит витамин Е, обладает антиоксидантными свойствами и предотвращает окисление липидов кожи, приводящее к ее преждевременному старению; витамин С (аскорбинпальмитат) стимулирует образование коллагена – строительного клеточного материала, исключает появление пигментации; витамин В<sub>5</sub> (Д-пантенол) способствует жизнеде-



ятельности клеток, регулирует работу сальных желез, увлажняет кожу.

**Рекомендации.** Утром и вечером наносить лосьон-тоник на предварительно очищенную кожу лица и шеи с помощью косметического тампона, слегка массируя. Применять каждый раз после использования интенсивных средств для питания кожи.

**Дополнительные сведения:** тоник рекомендован после банных процедур, бритья сухой чувствительной кожи, массажа.

**Форма выпуска:** 200 мл.

## 0909 ЛОСЬОН-ТОНИК УСПОКАИВАЮЩИЙ БЕЗАЛКОГОЛЬНЫЙ

Предназначен для ухода за кожей, утратившей естественный уровень влаги вследствие нарушения водно-липидного баланса.

### Свойства:

- способствует увлажнению и сохранению влаги в клетках кожи эпидермиса; успокаивает и освежает кожу;
- усиливает регенерацию клеток;
- устраняет явления стянутости кожи;
- препятствует образованию морщин;
- поддерживает уровень рН кожи;
- дерматологически тестирован.

**Состав.** Комплекс ASC III восполняет дефицит аминокислоты гидроксипролина; аллантоин стимулирует обновление клеток кожи, снимает раздражение; витамин В<sub>5</sub> (Д-пантенол) оказывает антиоксидантное действие; экстракт «Берёза-специаль» – водно-гликолевый растительный экстракт, повышает трансэпидермальную проницаемость, увлажняет кожу, слегка отбеливает; комплекс «Гидровитон» регулирует содержание влаги, восполняет дефицит аминокислоты серина, содержит сорбит, мочевины, лактат натрия, факторы с увлажняющими свойствами.

**Особенности состава:** лосьон-тоник успокаивающий не содержит красителей, отдушек, спирта.



**Рекомендации.** Небольшое количество тоника нанести на ватный тампон, протереть лицо вдоль массажных линий. Используйте лосьон после очистки кожи, применения активных косметических средств серии АРГО, а также после банных процедур.

**Форма выпуска:** 100 мл.

## 0911 МАСКА-ПИЛИНГ

Мягко удаляет с поверхности кожи омертвевшие клетки, обеспечивая глубокую очистку. Стимулирует регенерацию клеток кожи. Освежает и выравнивает цвет лица. Разглаживает сеть мелких морщин.

**Состав:** скорлупин-микрогранулы – препарат яичной скорлупы, содержащий комплекс микроэлементов: Са, Mg, К, фосфор – катализаторы всех биологических процессов в коже; фруктовые кислоты (гликолевая, яблочная, лимонная) – способствуют мягкому отшелушиванию отмерших клеток; стимулируют синтез эпидермальных клеток; витамин F – эпителизирует, ускоряет восстановление тканей.

**Рекомендации.** 1–2 раза в неделю нанести маску на увлажненную кожу лица. Массировать. Смыть теплой водой. Завершить процесс очищения кожи лица с помощью лосьона-тоника. При жирной или жирной с дефектами коже рекомендуется применять маску-пилинг 2–3 раза в неделю.

**Форма выпуска:** 75 мл.

## 0912 МАСЛО ДЛЯ ВЕК И ГУБ ДЛИТЕЛЬНОЙ ГИДРАТАЦИИ

Для увлажнения, питания и защиты кожи век и губ.

**Состав.** Церамиды – нейтральные липиды – соединение жиров, жирных кислот и холестерина. Повышают защитные функции кожного эпидермиса, входят в состав



клеточных мембран, межклеточных липидных пластов.

Масла семян винограда, ноготков и моркови оказывают регенерирующее, увлажняющее, общеукрепляющее, витаминизирующее действие. Гидровитон – водорастворимая фракция рогового слоя эпидермиса – способствует связыванию воды, тем самым улучшает естественное увлажнение кожи. Витамин E – повышает эластичность кожи, защищает ее от воздействия свободных радикалов. Антиоксидол, бутилстеарат – антиоксиданты, препятствующие окислению липидов. Санталовое (эфирное) масло – обладает противовоспалительным действием.

**Рекомендации.** Наносить на очищенную и увлажненную кожу век и губ утром и вечером.

**Форма выпуска:** 10 мл.

## 0915 ПЕНКА ДЛЯ УМЫВАНИЯ С ФРУТАПОНОМ ГРЕЙПФРУТА

Для чувствительной, сухой и нормальной кожи. Тонизирующая, очищающая, энергетическая воздушная пенка нежно удаляет с кожи лица и век макияж и другие загрязнения, придает ощущение свежести и здоровья. Не высушивает кожу. Успокаивает кожу, исключая покраснения и чувство стянутости.



**Свойства:** улучшает цвет лица и разглаживает кожу; оказывает противовоспалительное действие; тонизирует.

**Состав:** фрутапон грейпфрута – смесь концентрата грейпфрута с экстрактом зеленого чая (натрия лаурет сульфат, кокамидопропил бетаин, дицил глюкозид, диметикон кополиол, ПЭГ-40 гидрогенизированное касторовое масло, Д-пантенол, токоферол ацетат, ретинол пальмитат, аскорбил фосфат, лимонная кислота, DMDM-гидантоин, парфюмерная композиция, полифенолы, кофеин, вода дистиллированная).

**Рекомендации:** нанесите пенку на влажные руки (полностью нажав на дозатор 2–3 раза), мягко очистите кожу лица, смойте водой. Не взбалтывать!

**Форма выпуска:** 200 мл.

## 2938 СЫВОРОТКА ОМОЛАЖИВАЮЩАЯ С ПРОТЕИНАМИ ШЕЛКА

Интенсивный питательный комплекс для восстановления упругости и эластичности кожи и борьбы со старением, вызванным возрастными изменениями.

### Свойства:

- стимулирует функции эпидермиса, укрепляет липидный барьер рогового слоя;
- интенсивно увлажняет, обеспечивает антиоксидантную защиту;
- придает коже тонус и обновление, упругость и эластичность;
- обеспечивает регенерирующий и противовоспалительный эффекты;
- активно питает верхние слои кожи;
- эффективна для любого типа кожи.

**Состав:** вода деионизированная, диметилзосорбид, октилоктаноат, дигидроксипальмитил фосфат, линолеамидопропил PG-димония хлорид фосфат диметикон, масло авокадо, сквалан, масло жожоба, бета-гликан, витамин С, гидролит-5, альфа-бисаболл, масло Ши, экстракты морских водорослей, лилии, протеины шелка и пшеницы, лактулоза, масло бурачника, мякоть киви, ретинол пальмитат, токоферол ацетат, парфюмерная композиция, экстракт папайи, лимоннокислое серебро.

**Рекомендации:** на этапе интенсивного ухода, после очищения и тонизирования, утром и/или вечером наносить на поверхность кожи лица и шеи 3–5 капель сыворотки легкими массажными движениями. Можно использовать перед нанесением макияжа и как средство «скорой помощи» после пребывания на солнце.

**Форма выпуска:** 30 мл.



ООО «Инферум»,  
г. Екатеринбург



#### 4001 КОМПЛЕКС АППАРАТНО-ПРОГРАММНЫЙ ROFES-E01C



Предназначен для тестирования общего уровня здоровья, функционального состояния 17 основных органов и систем организма с определением их адаптационных ресурсов, а также оценки психоэмоционального состояния человека. Это позволяет пользователям своевременно осуществлять меры для поддержания своего здоровья.

Задачей данного прибора является контроль изменений функционального состояния организма и предупреждение рисков развития заболеваний вследствие повторяющихся дисфункций, и на основе выявленных рисков – для профилактического обращения за медицинской помощью.

Оценка психоэмоционального состояния показывает уровень усталости, стресса и нервного напряжения, и позволяет увидеть влияние эмоций на работу организма.

Метод основан на воздействии на биологически активную точку MC-7, расположенную на внутренней стороне запястья левой руки, через которую ко всем органам посылаются им-

пульс микротока, вызывающий ответную реакцию. У человека каждый орган работает в строго определённом, присущем ему ритме. Отклики этих ритмов, как эхо, возвращаются обратно в устройство, а затем сравниваются в программе с эталонными ритмами, которые свойственны организму здорового человека, соответствующего пола и возраста.

#### **Комплекс ROFES E01C позволяет контролировать:**

- влияние физической нагрузки;
- питание и образ жизни;
- влияние вредных факторов;
- применение БАД.

С помощью прибора можно увидеть реакцию организма на то или иное воздействие. Для этого необходимо произвести тестирование непосредственно перед воздействием. А затем, через 20 минут после его начала. Если воздействие длительное (спортивная тренировка, массаж и пр.), то выполнить тестирование следует сразу после окончания воздействия. Можно проводить несколько тестирований с промежутками кратностью 20 минут. Кратность измерений 20 минут определена свойством «усталость точки» вследствие токовых нагрузок на неё в процессе тестирования. Все результаты тестирования оцениваются по пятибалльной шкале и представляются в виде удобных цветowych шкал и графиков.

Аппаратно-программный комплекс не может быть использован для постановки или подтверждения диагноза заболевания.

Длительность тестирования не более 3 минут.

Частота производимых тестирований определяется пользователем самостоятельно.

#### **Противопоказания к использованию:**

- индивидуальная непереносимость компонентов пластика и металла электродов измерительного блока, контактирующих с кожей;
- индивидуальная непереносимость воздействия микротоков (для проверки влияния микротоков прикоснитесь двумя пальцами к выводам батарейки типа «Крона», имеющей ток в десять раз больше, чем генерируемый комплексом ROFES E01C);

- наличие в месте контакта электродов повреждения кожного покрова;
- наличие злокачественных заболеваний;
- наличие имплантируемого кардиостимулятора;
- беременность.

**Комплект поставки:**

1. Измерительный блок ROFES E01C
2. USB-флеш-накопитель со специальным программным обеспечением ROFES E01C, работающим в среде Windows /XP/VISTA/7/8.
3. Кабель USB-microUSB для подключения к компьютеру
4. Кабель microUSB-microUSB для подключения к мобильному устройству
5. Салфетки косметические
6. Руководство по эксплуатации
7. Футляр

Комплекс ROFES E01C имеет возможность работать совместно с мобильными устройствами, имеющими операционную систему Android версии не ниже 4.2.



ООО «ЛучикС-Фарм»,  
г. Москва



### 3614 КРЕМ ДЛЯ КОЖИ ВОКРУГ ГЛАЗ «АКУЛЬЕ МАСЛО» С КОФЕИНОМ

Акулье масло стимулирует микроциркуляцию в лимфатических и кровеносных сосудах, восстанавливает гидролипидный баланс, устраняя отечность. Кофеин повышает упругость и эластичность кожи, обладает великолепными лифтинговыми свойствами. Благодаря входящим в состав крема экстрактам арники, петрушки и ромашки исчезают темные круги под глазами, устраняются следы усталости и переутомления. Морщинки заметно разглаживаются, кожа вокруг глаз сияет красотой и здоровьем.

**Состав:** деионизированная вода, каприк/каприлик триглицериды, сорбитол, воск эмульсионный, экстракт конского каштана, иглицы, центеллы азиатской, троксерутин, экстракт листьев винограда, экстракт ивы, экстракт гречихи посевной, масло рапса и риса, диметикон, экстракт плюща, арники, черной бузины, мальвы, липы, огурца, постенницы, глицерил стеарат, цетеариловый спирт, кофеин, этилгексил стеарат, акрилат/С10–30 алкил акрилат кроссполимер, аллантоин, карнозин, эфирные масла апельсина, лиметта, мирры, лимона, метилпарабен, пропилпарабен, акулье масло, дисодиум ЭДТА, дигидрохверцетин, метилхлороизотиазолинон, метилизотиазолинон, триэтаноламин.

**Способ применения:** нанесите крем легкими массирующими движениями на тщательно очищенную от макияжа кожу век на расстоянии не менее 5 мм от контура глаз. Рекомендуется



использовать крем ежедневно утром или вечером не позднее, чем за 2 часа до сна.

**Форма выпуска:** 50 мл.

### 3612 КРЕМ ДЛЯ ЛИЦА «АКУЛЬЕ МАСЛО» С МАСЛОМ КАРИТЕ

Укрепляет и разглаживает кожу, эффективно уменьшает глубину и интенсивность морщин. Замедляет процессы старения, кожа приобретает упругость и выглядит моложе.

**Состав:** деионизированная вода, каприк/каприлик триглицериды, экстракт водорослей аскофиллумы, спирулины, ламинарии, фукуса и нори, эмульсионный воск, масло риса/рапса, сорбитол, диметикон, глицерил стеарат, цетеариловый спирт, этилгексил стеарат, масло карите, ниацинамид, кальций пантотенат, натрий аскорбил фосфат, токоферол ацетат, пиридоксин HCl, мальтодекстрин, силика, натрий старч октенилсукцинат, L-карнозин, акрилаты/С10–30 алкил акрилат полимер, аллантоин, эфирное масло иланг-иланга, мандарина, мускатного ореха, мирры, акулье масло, метилпарабен, пропилпарабен, дисодиум ЭДТА, дигидрохверцетин, метилхлороизотиазолинон, метилизотиазолинон, триэтаноламин.

**Способ применения:** нанесите крем легкими массажными движениями на тщательно очищенную от макияжа кожу лица.

Рекомендуется использовать крем ежедневно утром или вечером не позднее, чем за 2 часа до сна.

**Форма выпуска:** 50 мл.



### 3613 КРЕМ ДЛЯ ЛИЦА, ШЕИ, ЗОНЫ ДЕКОЛЬТЕ «АКУЛЬЕ МАСЛО» С ВИТАМИНАМИ В6, Е И С

В основу крема положен великолепный комплекс витаминов: В6, Е и С. Витамин В6 ускоряет жировой обмен, обладает способностью выводить лишнюю воду и токсины из организма.

Витамин Е – мощный антиоксидант, защищает клетки от преждевременного старения и гибели. Витамин С участвует в синтезе коллагена.

Благодаря уникальному составу, крем стимулирует синтез «молодого» коллагена, повышает упругость и эластичность кожи, обеспечивая эффект мгновенной подтяжки контура лица и разглаживая морщины в зоне шеи и декольте.

**Состав:** деионизированная вода, каприк/каприлик триглицериды, экстракт конского каштана, экстракт корней иглицы колючей, троксерутин, экстракт листьев грейпфрута, экстракт плюща, экстракт листьев гречихи, эмульсионный воск, сорбитол, масло риса/рапса, диметикон, глицерил стеарат, цетеариловый спирт, этилгексил стеарат, ниацинамид, кальций пантотенат, натрий аскорбилфосфат, токоферилацетат, пиридоксин, мальтодекстрин, силика, натрий старч октенилсукцинат, D-пантенол, карнозин, акулье масло, акрилаты/C10–30 алкил акрилат полимер, эфирное масло лиметт, иланг иланга, розового дерева, нероли, аллантоин, уибихон, метилпарабен, пропилпарабен, дисодиум ЭДТА, дигидрохверцетин, метилхлороизотиазолинон, метилизотиазолинон, триэтаноламин.

**Способ применения:** нанесите крем легкими массажными движениями на тщательно очищенную кожу лица, шеи и зоны декольте.

Рекомендуется использовать крем ежедневно утром или вечером не позднее, чем за 2 часа до сна.

**Форма выпуска:** 50 мл.



## 3611 КРЕМ ДЛЯ НОГ «АКУЛЬЕ МАСЛО» С ЛИСТЬЯМИ КРАСНОГО ВИНОГРАДА

Крем снимает напряжение, тяжесть, усталость и боль в ногах, создает ощущение легкости, прохлады и комфорта.

Благодаря входящему в состав акульего масла сквалену, оно легко впитывается в кожу, улучшая кровоснабжение и укрепляя стенки венозных сосудов.

Флавоноиды, содержащиеся в большом количестве в листьях красного винограда, уменьшают проницаемость и хрупкость капилляров, устраняют отеки и синяки, предупреждают образование тромбов в кровеносных сосудах и способствуют рассасыванию уже имеющихся.

Экстракты конского каштана и хмеля улучшают микроциркуляцию крови, придают эластичность стенкам венозных сосудов, тонизируют вены, уменьшают проявление сосудистых «звездочек» и выступающих вен.

**Состав:** деионизированная вода, сорбитол, каприк/каприлик триглицериды, экстракт конского каштана, иглицы, центеллы азиатской, троксерутин, экстракт листьев винограда, экстракт ивы, экстракт гречихи посевной, воск эмульсионный, масло рапса и риса, диметикон, глицерил стеарат, цетеариловый спирт, этилгексил стеарат, масло какао, камфора, ментол, аллантоин, акрилат/C10–30 алкил акрилат кроссполимер, эфирные масла кипариса, лимона, мирты, петит грейн, мяты, экстракт хмеля, метилпарабен, пропилпарабен, акулье масло, дисодиум ЭДТА, дигидрохверцетин, метилхлороизотиазолинон, метилизотиазолинон, триэтаноламин.

**Способ применения:** небольшое количество крема нанести на кожу ног, втереть до полного впитывания легкими массирующими движениями от стопы к бедру. Применять крем 1–2 раза в день.

**Форма выпуска:** 75 мл



Акулье масло, полученное из жира Новозеландской глубоководной колючей акулы (*Etmopterus*), содержит высокую суммарную концентрацию Омега-3, АКГ, сквалена и витаминов, обладает всесторонним положительным воздействием на человеческий организм.

### 3605 КРЕМ ДЛЯ НОГ «АКУЛЬЕ МАСЛО» С ЭКСТРАКТОМ БОСВЕЛЛИИ

Крем разработан специально для профилактики и борьбы с «шишками» (вальгусной деформацией) на пальцах ног. Он снимает воспаление, боль и отек, способствует размягчению мозолистых образований.

**Состав:** вода, сорбитол, каприк/каприлик триглицерид, эмульсионный воск, глицерил моностеарат, цетеариловый спирт, этилгексил стеарат, масло рапса/риса, акулье масло, камфора, дипропиленгликоль, гум *Boswellia serrata*, медовые гранулы, экстракт сабельника, экстракт сирени, масло горького перца, акрилаты С10-30, алкил акрилат кроссполимер, эфирное масло можжевельника, эфирное масло лавра, муравьиная кислота, эфирное масло пихты, эфирное масло эвкалипта, эфирное масло лаванды, метилпарабен, пропилпарабен, дигидрохверцетин, динатрий ЭДТА, метилхлороизотиазолинон, метилизотиазолинон.

**Способ применения:** нанести небольшое количество крема на «шишку» на большом пальце стопы, втереть массажными движениями до полного впитывания. Применять крем 2–3 раза в день.

**Форма выпуска:** 75 мл.



акулье масло, камфора, экстракт сирени, масло горького перца, акрилаты С10-30, алкил акрилат кроссполимер, эфирное масло эвкалипта, экстракт окопника, эфирное масло лавра, муравьиная кислота, эфирное масло пихты, эфирное масло можжевельника, эфирное масло лаванды, СК-СО<sub>2</sub> экстракт подорожника, метилпарабен, пропилпарабен, дигидрохверцетин, динатрий ЭДТА, метилхлороизотиазолинон, метилизотиазолинон.

**Способ применения:** втирать крем массирующими движениями в область пятки 1–2 раза в день. Для усиления эффекта рекомендуется прогреть больной участок сухим теплом (укрытие), и дать ноге покой на 1–1,5 часа.

**Форма выпуска:** 75 мл.

### 3606 КРЕМ ДЛЯ СУСТАВОВ «АКУЛЬЕ МАСЛО» С ГЛЮКОЗАМИНОМ И ХОНДРОИТИНОМ

Активные компоненты крема способствуют нормализации продукции внутрисуставной (синовиальной) жидкости, улучшению обменных процессов в суставных хрящах, укреплению мышц и связок. Стимулируют регенерацию поврежденной костно-хрящевой ткани. Крем рекомендуется в комплексном лечении болезней суставов и позвоночника.

**Состав:** вода, сорбитол, каприк/каприлик триглицерид, глицерин, эмульсионный воск, масло оливковое, глицерил моностеарат, цетеариловый спирт, этилгексил стеарат, масло рапса/риса, акулье масло, экстракт сабельника, экстракт арники, камфора, медовые гранулы, эфирное масло пихты, акрилаты С10-30, алкил акрилат кроссполимер, эфирное масло можжевельника, эфирное масло майорана, эфирное масло эвкалипта, хондроитин сульфат натрия, глюкозамин, метилпарабен, пропилпарабен, дигидрохверцетин, динатрий ЭДТА, метилхлороизотиазолинон, метилизотиазолинон.

**Способ применения:** небольшое количество крема массажными движениями втереть



### 3607 КРЕМ ДЛЯ НОГ «АКУЛЬЕ МАСЛО» С ЭКСТРАКТОМ ОКОПНИКА

Крем эффективно устраняет отек и воспаление в сухожилиях и мышцах, снимает болевые ощущения, нормализуя работу подошвенной мышцы (фасции), предотвращает образование пяточной шпоры, способствует рассасыванию уже имеющейся.

**Состав:** вода, сорбитол, каприк/каприлик триглицерид, эмульсионный воск, глицерил моностеарат, гель алоэ вера, цетеариловый спирт, этилгексил стеарат, масло рапса/риса,



до полного впитывания в проблемный участок тела. Применять крем 2–3 раза в день.

**Форма выпуска:** 75 мл.

### 3609 КРЕМ ДЛЯ ТЕЛА «АКУЛЬЕ МАСЛО» С БЕРЕЗОВЫМ ДЁГТЁМ

Березовый деготь издавна применяют при лечении кожных заболеваний: чесотки, экземы, дерматита, чешуйчатого лишая, псориаза, различных язв и сыпей. Акулье масло благодаря содержанию сквалена (мощный природный антибиотик) и скваламина (противобактериальное, противогрибковое средство) в значительной степени повышает защитные свойства кожи, быстро заживляет небольшие повреждения и активно борется с аллергическими проявлениями (в том числе при укусах насекомых), снимая зуд, шелушение и покраснение кожи. Уникальный набор эфирных масел: чайного дерева, эвкалипта и лаванды, обладающая противовоспалительным, противовирусным и бактерицидным свойствами, многократно усиливает действие акульего масла и березового дегтя.

**Состав:** деионизированная вода, каприк/каприлик триглицериды, гель алоэ-вера, экстракт эхинацеи, ромашки, календулы, Melissa, хмеля, гамамелиса, липы, масло рапса и риса, воск эмульсионный, масло облепиховое, сорбитол, глицерин, диметикон, глицерил стеарат, цетеариловый спирт, масло оливковое, этилгексил стеарат, березовый деготь, акрилат/С10–30 алкил акрилат кроссполимер, аллантаин, керамид 3, керамид 6, керамид 1, фитосфингозин, холестерол, натрий лаурил лактат, карбомер, ксантановый гум, эфирные масла лаванды, чайного дерева, эвкалипта, метилпарабен, пропилпарабен, акулье масло, дисодиум ЭДТА, дигидрокверцетин, метилхлороизотиазолинон, метилизотиазолинон, триэтаноламин.

**Способ применения:** небольшое количество крема нанести на проблемный участок тела и втереть до полного впитывания. При уку-



сах насекомых для предотвращения зуда и расчесывания втереть крем в место укуса.

**Форма выпуска:** 75 мл.

### 3610 КРЕМ ДЛЯ ТЕЛА «АКУЛЬЕ МАСЛО» С ЧАГОЙ И МУРАВЬИНОЙ КИСЛОТОЙ

Акулье масло и муравьиная кислота, обладающая противовоспалительным и болеутоляющим действием, снимают болевую реакцию и отек в местах воспаления. Камфара и экстракт перца, благодаря местно-раздражающему и согревающему свойствам, улучшают микроциркуляцию крови. Чага снимает мышечный спазм, который является одной из основных причин возникновения боли, улучшает обмен веществ и кровоснабжение в околоуставных тканях, способствует выведению токсинов и солевых отложений, восстановлению суставной жидкости. Крем, способствуя устранению воспаления, препятствует разрушению хрящевой ткани.

**Способ применения:** небольшое количество крема нанести на проблемный участок тела и втереть до полного впитывания. Обернуть больной участок мягким, теплым материалом на 30–40 минут. Применять крем 1–2 раза в день.

**Состав:** деионизированная вода, каприк/каприлик триглицериды, воск эмульсионный, масло рапса и риса, сорбитол, глицерин, диметикон, масло кукурузное, глицерил стеарат, цетеариловый спирт, этилгексил стеарат, экстракт имбиря, камфара, акрилат/С10–30 алкил акрилат кроссполимер, аллантаин, эфирные масла сосны, лаванды, майорана, можжевельника, масло перца, экстракт чаги, метилникотинат, кислота муравьиная, метилпарабен, пропилпарабен, акулье масло, дисодиум ЭДТА, дигидрокверцетин, метилхлороизотиазолинон, метилизотиазолинон, триэтаноламин.

**Форма выпуска:** 75 мл.



### 3615 МАСКА ДЛЯ КОЖИ ВОКРУГ ГЛАЗ «АКУЛЬЕ МАСЛО» С ЖЕМЧУЖНОЙ ПУДРОЙ

Жемчужная пудра увлажняет, питает и восстанавливает кожу, делая ее идеально чистой и гладкой. Акулье масло оказывает противовоспалительное и противоотечное действие, нормализует водный баланс, стимулирует кровообращение, способствует активной регенерации клеток. Маска стимулирует выработку собственного коллагена, который заполняет морщины и разглаживает кожу. *Syn-Ake\** – трипептид – блокатор мускульного рецептора ацетилхолина, который регулирует сокращение мышц, вызывающих образование морщин. Он снижает частоту сокращения мышц, что приводит к уменьшению размера и глубины мимических морщин.

В результате применения маски сокращается отечность, разглаживаются морщины, кожа вокруг глаз омолаживается.

**Способ применения:** очистите поверхность кожи косметическим средством, нанесите маску на кожу век на расстоянии не менее 5 мм от контура глаз на 15–20 минут, после чего смойте остатки теплой водой.

Применять ежедневно в течение 2-х недель. Далее использовать маску в профилактических целях 2–3 раза в неделю.

**Состав:** эмульсионный, масло рапса и риса, пропиленгликоль, экстракт плюща, арники, черной бузины, мальвы, липы, огурца, постенницы, диметикон, глицерил стеарат, цетеариловый спирт, дезамидоколлаген, этилгексил стеарат, д-пантенол, гель алоэ-вера, глицерин, дипептид диаминобутирол бензиламид диацетат, карбонат кальция, акрилат/С10–30 алкил акрилат кроссполимер, аллантоин, эфирные масла апельсина, лиметта, фенхеля, метилпарабен, пропилпарабен, акулье масло, дисодиум ЭДТА, дигидрокверцетин, метилхлороизотиазолинон, метилизотиазолинон, триэтаноламин.

**Форма выпуска:** 3 саше по 10 мл.



### 3608 МАСКА ДЛЯ КОЖИ ВОКРУГ ГЛАЗ «АКУЛЬЕ МАСЛО» С ЭКСТРАКТОМ ПЕТРУШКИ

Маска для области глаз эффективно устраняет морщинки, отеки, темные круги и мешки под глазами, стимулирует кровообращение, способствует обновлению клеток, питает и увлажняет кожу. Уникальная комбинация растительных экстрактов повышает тургор, уменьшает застой жидкости, снимает усталость кожи и придает ей упругость и свежесть.

**Состав:** вода, сорбитол, каприк/каприлик триглицерид, эмульсионный воск, глицерил моностеарат, цетеариловый спирт, этилгексил стеарат, масло рапса/риса, акулье масло, гидролизованый коллаген, токоферол ацетат, кальций D-пантотенат, экстракт конского каштана, акрилаты С10-30, алкил акрилат кроссполимер, СК-СО<sub>2</sub> экстракт петрушки, СК-СО<sub>2</sub> экстракт ромашки, экстракт арники, СК-СО<sub>2</sub> экстракт хвоща, эфирное масло лиметт, эфирное масло апельсина, эфирное масло лимона, эфирное масло нероли, метилпарабен, пропилпарабен, дигидрокверцетин, динатрий ЭДТА, метилхлороизотиазолинон, метилизотиазолинон.

**Способ применения:** на чистую кожу вокруг глаз нанести маску на 10–15 минут, после чего ополоснуть лицо теплой водой. Курс ежедневного применения 10 дней, затем для поддержания эффекта 2–3 раза в неделю.

**Форма выпуска:** 3 саше по 10 мл.



### 3616 МАСКА ДЛЯ ЛИЦА «АКУЛЬЕ МАСЛО» С КОЭНЗИМОМ Q10

Коэнзим Q10 – универсальный фермент молодости: в его власти оздоровление и омоложение кожи, устранение морщинок и блокировка свободных радикалов. Акулье масло способствует восстановлению нарушенного гидролипидного баланса, устранению воспалительных процессов.

Гиалуроновая кислота увлажняет кожу, заполняет и разглаживает морщины. Используя маску, Вы запускаете процессы самовосстановления кожи: структура клеток обновляется, ускоряется выработка собственного коллагена, повышается тургор. Кожный рельеф выравнивается, мимические и возрастные морщины разглаживаются, кожа приобретает молодой и ухоженный вид.



**Способ применения:** очистите лицо косметическим средством, нанесите маску на 15–20 минут, после чего смойте остатки теплой водой. Применять ежедневно в течение 2-х недель. Далее следует использовать маску в профилактических целях 2–3 раза в неделю.

**Состав:** деионизированная вода, каприк/каприлик триглицериды, воск эмульсионный, масло рапса и риса, сорбитол, диметикон, экстракт конского каштана, иглицы, центеллы азиатской, троксерутин, экстракт листьев винограда, экстракт ивы, экстракт гречихи посевной, глицерил стеарат, цетеариловый спирт, дезамидоколлаген, этилгексил стеарат, акрилат/С10–30 алкил акрилат кроссполимер, д-пантенол, аллантоин, лицерин, дипептид диаминобутирол бензиламид диацетат, эфирные масла мускатного ореха, лиметта, розмарина, нероли, ментол, уибихон, гиалуроновая кислота, метилпарабен, пропилпарабен, акулье масло, дисодиум ЭДТА, дигидрокверцетин, метилхлороизотиазолинон, метилизотиазолинон, триэтаноламин.

**Форма выпуска:** 3 саше по 10 мл.

### 3602 МАСКА ДЛЯ ЛИЦА «АКУЛЬЕ МАСЛО» С МАСЛОМ АВОКАДО

Лифтинг с эффектом ботокса.

Оказывает расслабляющее действие на мимическую мускулатуру лица, тем самым достигается заметный эффект уменьшения морщин, стимулирует синтез собственного коллагена в коже, оказывает выраженное увлажняющее

действие, повышает тонус кожи. Эластин способствует разглаживанию глубоких (в т.ч. мимических) морщин, значительно подтягивает кожу. Масло Авокадо омолаживает, восстанавливает упругость и эластичность кожи и подкожных тканей. Маска способствует разглаживанию глубоких морщин, носогубных и межбровных складок.

**Состав:** вода, сорбитол, каприк/каприлик триглицерид, эмульсионный воск, глицерил моностеарат, этилгексил стеарат, цетеариловый спирт, масло рапса/риса, акулье масло, гидролизированный коллаген, магний PCA, гидролизированный эластин, ретинол, масло авокадо, аллантоин, акрилаты С10-30, алкил акрилат кроссполимер, СК-СО<sub>2</sub> экстракт шалфея, эфирное масло лиметт, эфирное масло мускатного ореха, эфирное масло розмарина, эфирное масло нероли, метилпарабен, пропилпарабен, дигидрокверцетин, динатрий ЭДТА, метилхлороизотиазолинон, метилизотиазолинон.

**Способ применения:** на чистое лицо нанести маску на 10–15 минут, после чего ополоснуть лицо теплой водой. Курс ежедневного применения 10 дней, затем для поддержания эффекта 2–3 раза в неделю.

**Форма выпуска:** 3 саше по 10 мл.

### 3603 МАСКА ДЛЯ ЛИЦА «АКУЛЬЕ МАСЛО» С ЭКСТРАКТОМ БАНАНА

Маска с лифтинг-эффектом. Уникальный состав маски обладает активным биостимулирующим действием, эффективно омолаживает, возвращает естественную упругость и эластичность коже, активизирует микроциркуляцию крови, очищает и восстанавливает травмированный эпидермис, питает



Вашу кожу, наполняя ее сиянием молодости и здоровья.

Благодаря входящим в состав эфирным маслам и гиалуроновой кислоте, способствует разглаживанию мелких и глубоких морщин, блокирует свободные радикалы, предупреждая старение кожи, тонизируя и освежая ее. В результате кожа заметно омолаживается, приобретает жизненную силу и бархатистость.

**Состав:** вода, каприк/каприлик триглицерид, сорбитол, эмульсионный воск, масло кокосовое, глицерил моностеарат, цетеариловый спирт, этилгексил стеарат, масло рапса/риса, акулье масло, гидролизованый коллаген, экстракт банана, экстракт зеленого чая, гель алоэ вера, масло вечерней примулы, магний PCA, акрилаты C10-30, алкил акрилат кроссполимер, эфирное масло лиметт, эфирное масло апельсина, эфирное масло лимона, эфирное масло фенхеля, СК-СО<sub>2</sub> экстракт зверобоя, гиалуроновая кислота, метилпарабен, пропилпарабен, дигидрокверцетин, динатрий ЭДТА, метилхлороизоэтиазолинон, метилизотиазолинон.

**Способ применения:** на чистое лицо нанести маску на 10–15 минут, после чего ополоснуть лицо теплой водой. Курс ежедневного применения 10 дней, затем для поддержания эффекта 2–3 раза в неделю.

**Форма выпуска:** 3 саше по 10 мл.

### 3604 МАСКА ДЛЯ ЛИЦА «АКУЛЬЕ МАСЛО» С ЭКСТРАКТОМ ВИНОГРАДА

Мгновенная подтяжка овала лица.

Уникальный состав маски снимает следы усталости и раздражение от декоративной косметики, интенсивно ухаживает за кожей, насыщая ее кислородом.

Коллаген способствует повышению эластичности кожи, разглаживает морщины, моделирует овал лица.

Экстракт виноградных косточек является богатейшим источником сильнейших природных



антиоксидантов, витаминов и минералов. Он питает, увлажняет и тонизирует кожу, оказывает омолаживающий эффект, защищает и укрепляет капилляры.

Регулярное применение маски замедляет появление морщин, возвращает коже подтянутый вид, постепенно изменяет контур лица, убирая дряблость и обвислости, в частности, значительно уменьшает двойной подбородок.

**Состав:** вода, сорбитол, каприк/каприлик триглицерид, глицерин, эмульсионный воск, глицерил моностеарат, гель алоэ вера, цетеариловый спирт, этилгексил стеарат, масло рапса/риса, акулье масло, экстракт конского каштана, гидролизованый коллаген, экстракт окопника, акрилаты C10-30, алкил акрилат кроссполимер, эфирное масло лиметт, эфирное масло фенхеля, эфирное масло мандарина, эфирное масло апельсина, СК-СО<sub>2</sub> экстракт хвоща, СК-СО<sub>2</sub> экстракт винограда, СК-СО<sub>2</sub> экстракт фукуса, гиалуроновая кислота, метилпарабен, пропилпарабен, дигидрокверцетин, динатрий ЭДТА, метилхлороизоэтиазолинон, метилизотиазолинон.

**Способ применения:** на чистое лицо нанести маску на 10–15 минут, после чего ополоснуть лицо теплой водой. Курс ежедневного применения 10 дней, затем для поддержания эффекта 2–3 раза в неделю.

**Форма выпуска:** 3 саше по 10 мл.

### 3617 МАСКА ДЛЯ ЛИЦА, ШЕИ, ЗОНЫ ДЕКОЛЬТЕ «АКУЛЬЕ МАСЛО» С ПЕПТИДАМИ

На сегодняшний день пептидная терапия кожи является самым перспективным направлением в косметологии, способным вернуть время вспять и решить самые сложные косметические проблемы! L-карнозин действует в поверхностных слоях кожи как катализатор, запуская процесс обновления коллагена. за счет чего кожа разглаживается и подтягивается, устраняется второй



подбородок, формируется четкий овал лица. Благодаря входящим в состав маски экстрактам и эфирным маслам убираются сосудистые звездочки и незначительные пигментные пятна. В результате рельеф кожи выравнивается, она становится гладкой и упругой, приобретает здоровый внешний вид и приятную бархатистость.

**Способ применения:** очистите лицо косметическим средством, нанесите маску на 15–20 минут, после чего смойте остатки теплой водой. Применять маску ежедневно в течение 2-х недель. Далее следует использовать маску в профилактических целях 2–3 раза в неделю.

**Состав:** деионизированная вода, каприк/каприлик триглицериды, экстракт женьшеня, экстракт ромашки, экстракт фукуса, экстракт плюща, эмульсионный воск, масло риса/рапса, диметикон, глицерил стеарат, цетеариловый спирт, этилгексил стеарат, сорбитол, дезамидоколлаген, карнозин, акрилаты/С10–30 алкил акрилат полимер, аллантоин, эфирное масло ладана, фенхеля, апельсина, петин грейн, акулье масло метилпарабен, пропилпарабен, дисодиум ЭДТА, дигидрокверцетин, метилхлороизотиазолинон, метилизотиазолинон, триэтаноламин.

**Форма выпуска:** 3 саше по 10 мл.

### 3601 ЭКСПРЕСС-МАСКА ДЛЯ ЛИЦА «АКУЛЬЕ МАСЛО» С ЭФИРНЫМИ МАСЛАМИ МЯТЫ И АПЕЛЬСИНА

Быстрая, эффективная альтернатива целому комплексу салонных процедур.

Мгновенно освежает лицо, устраняя следы усталости, недосыпания, гипоксии, восстанавливает естественный здоровый вид кожи.

Коллаген, эластин разглаживают морщины, омолаживают и подтягивают кожу, устраняя дряблость и корректируя контуры лица. D-пантенол и витамины А, С, Е, увлажняют и питают кожу, блокируют отрицательное действие

свободных радикалов, предупреждают появление морщин и увядания.

**Состав:** вода, сорбитол, каприк/каприлик триглицерид, эмульсионный воск, глицерил моностеарат, гель алоэ вера, этилгексил стеарат, цетеариловый спирт, масло рапса/риса, акулье масло, D-пантенол, экстракт конского каштана, гидролизированный коллаген, гидролизированный эластин, медовые гранулы, аллантоин, акрилаты С10-30, алкил акрилат кроссполимер, эфирное масло лиметт, эфирное масло мяты, эфирное масло нероли, эфирное масло апельсина, эфирное масло петит грейн, метилпарабен, пропилпарабен, дигидрокверцетин, динарий ЭДТА, метилхлороизотиазолинон, метилизотиазолинон

**Способ применения:** применять в случаях, когда нужно срочно освежить лицо и убрать следы усталости или недосыпания. На чистое лицо нанести маску на 10–15 минут, после чего ополоснуть лицо теплой водой.

**Форма выпуска:** 3 саше по 10 мл.





МПК ЛЯПКО, г. Донецк



## АППЛИКАТОРЫ ЛЯПКО

Аппликаторы предназначены для широкого применения в комплексной терапии различных заболеваний, а также как профилактическое средство для укрепления и сохранения здоровья.

Аппликаторы представляют собой эластичные резиновые пластины и валики с закрепленными на них иглами, состоящими из различных металлов, аналогичных имеющимся в организме человека (цинк, медь, никель, железо, серебро).

*Плоские аппликаторы* применяются главным образом для воздействия на участки тела с большим радиусом кривизны: на спину, живот, область грудной клетки, пояснично-крестцовый отдел, вдоль рук и ног, на ладони и стопы. На плоских аппликаторах можно лежать, а также укладывать их на проблемные участки тела, прижав мешочками с песком.

*Валики* – это аппликаторы для динамического применения (миллионный «игольчатый душ»), с помощью аппликаторного валика можно за 10 минут «разогреть» всю семью. Валики используются также для воздействия на участки тела с малым радиусом кривизны: на шею, голову, лицо, ноги и руки, тыльные поверхности ступней. Очень удобны для рефлексодиагностики.

Аппликатор работает по трем направлениям:

- рефлексотерапия (поверхностные раздражения участков кожи иглами);
- действие гальванического тока;
- металлотерапия (Cu, Zn, Fe, Ni, Ag).

**Показания к применению.** Заболевания и повреждения опорно-двигательного аппарата. Заболевания нервной системы. Патология сердечно-сосудистой системы. Болезни органов дыхания. Заболевания органов пищеварения. Патология периферических сосудов (варикозная болезнь, облитерирующие эндартерииты). ЛОР-болезни. Акушерство. Женские болезни. Урология. Кожные болезни. Стоматология. Эндокринные заболевания. Снятие абстинентного синдрома при алкоголизме. Лечение никотиновой зависимости. Помощь в косметологии. Применение в комплексной программе по коррекции веса.

Продолжительность сеанса, то есть время воздействия на кожу аппликатора, определяет получение желаемого эффекта:

- для тонизирования, обезболивания при острых сильных болях, для повышения работоспособности и артериального давления при гипотонии 7–10 минут;
- для расслабления, снятия длительных, хронических болей, понижения артериального давления, снотворного эффекта 15–30 минут.

Важным условием отсутствия дискомфортных ощущений является правильная укладка на аппликаторы. Чтобы правильно уложить аппликаторы, необходимо более точно смоделировать изгибы позвоночника с помощью правильно уложенных подушек и свернутых валиками махровых полотенец.

Длительность курса – 1–2 недели. Курс можно повторить через 2–4 недели. Имеется положительный практический опыт длительного, в течение нескольких месяцев подряд, ежедневного применения аппликатора.

### Противопоказания к применению аппликатора.

Относительными противопоказаниями к применению аппликаторов являются:

- острые инфекционные заболевания;

- обострение хронических заболеваний с повышением температуры тела;
- состояние декомпенсации при заболеваниях сердечно-сосудистой системы, легких, печени, почек;
- острые тромбозы;
- болезни крови и кровеносных органов в стадии декомпенсации;
- острые хирургические состояния;
- резкое истощение;
- нарушения целостности кожных покровов: раны, ожоги, обморожения.

При наличии доброкачественных и злокачественных заболеваний терапия аппликаторами Ляпко применяется только для отдельных симптомов (метод анальгезирующего воздействия, снятие психоэмоционального напряжения, улучшение сна и т. д.) и обязательно после консультации врача-онколога.

### Показания к применению:

- заболевания и повреждения опорно-двигательного аппарата (остеохондроз, деформирующий спондилез, остеоартроз, остеопороз и т. д.; переломы, ушибы и т. д.);
- заболевания нервной системы (цереброваскулярная патология, травмы периферических нервов, неврозы, нарушения сна);
- подострые и хронические заболевания мочеполовой сферы;
- болезни органов дыхания (хронический обструктивный бронхит и бронхиальная астма);
- болезни эндокринной системы (гипофункция щитовидной железы);
- патология сердечно-сосудистой системы (нейроциркуляторная дистония по гипертоническому типу);
- патология периферических сосудов (варикозная болезнь, облитерирующий эндартериит, синдром Рейно, диабетическая ангиопатия и т.д.);
- косметология (для коррекции формы тела, при целлюлите, при старении кожи тела, при кожном зуде, гематомах, отёках);
- спортивная медицина (восстановление биологических ритмов после пересечения нескольких часовых поясов, снятие стрессовых нагрузок перед стартом, повышение физической и психической работоспособности, лечебно-профилактические мероприятия, связанные со спортивными травмами).

**Противопоказания.** Магнитотерапия, несмотря на всю природную естественность метода, имеет противопоказания:

- наличие искусственного водителя ритма (кардиостимулятора);
- острый тромбоз, аневризма сердца и крупных сосудов;
- выраженная гипотония;
- сложные нарушения сердечного ритма; пониженная частота пульса (брадикардия);
- гиперфункция щитовидной железы;
- онкологические заболевания;
- эпилепсия.

Не рекомендуется детям до 2 лет.

*Не рекомендуется делать массаж:*

- при наличии гнойничков (фурункулов) и других выраженных повреждений кожного покрова;

## 1719 МАССАЖЕР «ФАРАОН-М»



Массаж + магнитотерапия.

Массажер изготовлен из экологически чистого износостойкого полимера, который при трении не электризуется.

Для усиления эффекта в основание массажера «Фараон-М» встроен магнит, который создает постоянное магнитное поле адаптированной для человеческого организма величины.

- в зоне увеличенных лимфатических узлов;
- при заболеваниях, сопровождающихся высокой температурой тела.

Следовательно, назначение массажа и магнитотерапии должно быть строго индивидуально. При наличии заболеваний продолжительность сеанса и зону воздействия должен определять лечащий врач.

**Рекомендации.** Массажер «Фараон-М» рекомендован для применения в специализированных центрах массажа и мануальной терапии, в реабилитационных центрах, кабинетах ЛФК, лечебных и санаторно-оздоровительных учреждениях, в домашних условиях.

### 1724, 1725 УСТРОЙСТВО АППЛИКАЦИОННОЕ ЛЯПКО «ВОЛШЕБНАЯ ЛЕНТА ЗДОРОВЬЕ»



**Состав:** медь, железо, цинк, никель, серебро (12,5%), резина медицинского назначения. Изготавливаются однополосными (ширина 22 мм) и двухполосными (ширина 44 мм), состоят из сегментов длиной 45 см каждый. *Ленты различаются по длине* (3-сегментная, 135 см или 7-сегментная, 315 см); шаг игл – 4,3 мм.

**Рекомендации.** Воздействовать можно сегментарно – на любые участки тела – или на весь организм в целом, посредством наложения ленты вокруг всего туловища и конечностей одновременно. Увеличение площади воздействия оказывает уникальное оздоровительное действие на организм путем активизации практически всех акупунктурных точек обрабатываемой зоны.

### 1703, 1707 УСТРОЙСТВО АППЛИКАЦИОННОЕ ЛЯПКО «ДВОЙНОЙ»

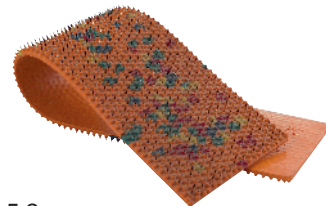

- шаг игл ... 6,2 или 5,8 мм
- размер .... 105 x 460 мм

Применяется для охвата больших зон и для укладки под спину с двух сторон вдоль позвоночника, по ходу сосудисто-нервных стволов конечностей.

### 1726 УСТРОЙСТВО АППЛИКАЦИОННОЕ ЛЯПКО «КОВРИК МАЛЫЙ»

- шаг игл ..... 6,0 мм
- размер .... 237 x 137 мм

Отличительной особенностью аппликатора является его размер, позволяющий локально воздействовать на небольшую площадь тела, и наименьшее среди «Ковриков» расстояние между иглами – 6,0 мм. Эти свойства определяют высокую комфортность применения.

### 1709 УСТРОЙСТВО АППЛИКАЦИОННОЕ ЛЯПКО «КОВРИК»

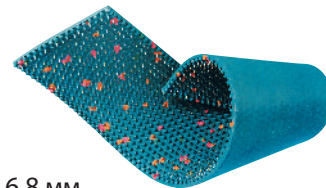

- шаг игл ..... 6,8 мм
- размер .... 248 x 462 мм

Имеет сравнительно большую площадь воздействия и наибольшее расстояние между иглами, благодаря чему обладает повышенной эф-

фективностью лечения. Рекомендован для аппликаций на спину, в качестве коврика под ноги (в положении стоя, сидя, лежа), а также для аппликаций на живот (при заболеваниях ЖКТ, жировых отложениях).

### 1701 УСТРОЙСТВО АППЛИКАЦИОННОЕ ЛЯПКО «МАЛЫШ»

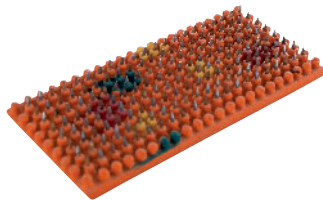

- шаг игл ..... 3,5 мм
- размер ..... 38 x 85 мм

Применяется при неотложных состояниях для снятия сердечных приступов, бронхоспазма на зоны соответствия костей и стоп (Су Джок-терапия); удобен для длительного ношения при хронических болевых синдромах.

### 1705, 1710 УСТРОЙСТВО АППЛИКАЦИОННОЕ ЛЯПКО «ОДИНАРНЫЙ»

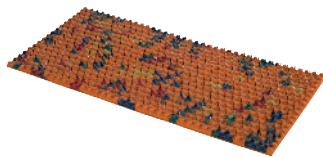

- шаг игл ... 6,2 или 5,8 мм
- размер .... 105 x 230 мм

Работает как универсальный аппликатор, обладает всеми свойствами вышеуказанных аппликаторов и применяется для воздействия на любые проблемные зоны, поочередно. Например, при сосудистых заболеваниях нижних конечностей: на пояснично-крестцовую зону, затем на внутреннюю поверхность верхней трети бедра, затем – на область икроножной мышцы, стопу и т. д.

### 1718 УСТРОЙСТВО АППЛИКАЦИОННОЕ ЛЯПКО «ПОЯС СПУТНИК»



Состоит из 6 пластин, размер каждой – 50 x 182 мм; шаг игл – 5,8 мм.

### 1727 УСТРОЙСТВО АППЛИКАЦИОННОЕ ЛЯПКО «ПОЯС УНИВЕРСАЛЬНЫЙ»



Состоит из 3 подвижных пластин и 2 регулируемых поясов, которые позволяют перемещать пластины, выбирая удобное положение для воздействия на небольшие участки головы, туловища, верхних и нижних конечностей. А также воздействовать на любые участки лица: лобную область, область надбровных дуг, глаз, ушей, придаточных пазух носа, область рта, подбородка, шеи, волосистой части головы.

- размер одной пластины, фиксируемой в области глаз (2 шт.) ..... 100 x 66 мм
- размер пластины, фиксируемой на область затылка (1 шт.) ..... 175 x 66 мм
- шаг игл ..... 4,3 мм

**Методика использования.**

Для снятия усталости, улучшения самочувствия, зрения, слуха, после работы за компьютером процедуру проводить на область глаз (с закрытыми глазами) от 2–3 минут до 12–15 мин., от 1 до 10 раз в день.

Для снятия психоэмоционального напряжения, улучшения сна, снятия отеков под глазами воздействовать 15–25 мин.

При дистрофии сетчатки, частичной атрофии зрительного нерва – время применения 15 минут. Рекомендуется 3 курса аппликаций по 10–12 дней с перерывом 10–12 дней. Можно повторить через 1 месяц после осмотра окулиста.

Процедуры проводить в положении сидя или лежа.

**1702 УСТРОЙСТВО АППЛИКАЦИОННОЕ ЛЯПКО «РОМАШКА»**

- шаг игл ..... 5,0 мм;
- размер ...314 x 314 мм

Универсальный аппликатор. Его отличительными особенностями являются форма, наличие подвижных «лепестков» и большая площадь воздействия, что повышает эффективность аппликатора. Может применяться для аппликаций на спину, плечевой пояс, позвоночник, крестцовую область, на него удобно ложиться животом. Также удобна «Ромашка» для применения на крупных суставах, поскольку, принимая форму тела, максимально соприкасается с кожей. Фиксация аппликатора эластичным бинтом на зоны суставов, грудной клетки, поясницы, живота дает возможность совершения активных движений во время сеанса без повреждения кожных покровов.

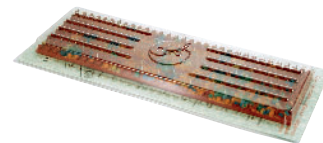
**1706 УСТРОЙСТВО АППЛИКАЦИОННОЕ ЛЯПКО «СПУТНИК»**

- шаг игл .....5,8 мм
- размер .....52 x 180 мм

Несмотря на небольшие размеры, обладает всеми достоинствами больших аппликаторов. Его можно носить в зонах наибольшей боли или воспаления, например, при простудных заболеваниях органов дыхания. Используется и на области грудной клетки вместо горчичников.

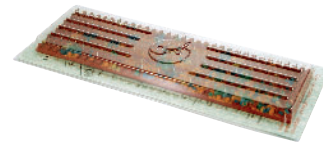
**1711 УСТРОЙСТВО АППЛИКАЦИОННОЕ ЛЯПКО «СПУТНИК»**

- шаг игл .....6,2
- размер .....60 x 180 мм

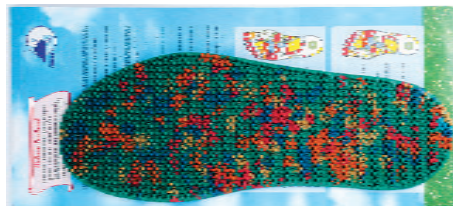
**1721, 1722, 1723 УСТРОЙСТВО АППЛИКАЦИОННОЕ ЛЯПКО «СТЕЛКА-СКОРОХОД», РАЗМЕРЫ 37–40, 40–43, 43–46**

Аппликаторы отличаются только размерами. Предназначены для воздействия на рефлексогенные зоны подошвы при заболеваниях опорно-двигательного аппарата, нервной системы, сердца и сосудов, желудочно-кишечного тракта, органов дыхания (в том числе и аллергического происхождения). С успехом могут быть

применены в акушерстве, гинекологии, урологии. Способны восстанавливать жизненный тонус и работоспособность. В комплекте – две стельки.

### 1714 УСТРОЙСТВО АППЛИКАЦИОННОЕ ЛЯПКО «ВАЛИК БОЛЬШОЙ»



- шаг игл ..... 5,0 мм
- диаметр ..... 61 мм
- ширина .... 111 мм

Имеет максимальный шаг и наибольшую рабочую поверхность. С его помощью можно быстро и эффективно обрабатывать поверхности туловища и конечностей.

### 1712 УСТРОЙСТВО АППЛИКАЦИОННОЕ ЛЯПКО «ВАЛИК ЛИЦЕВОЙ»

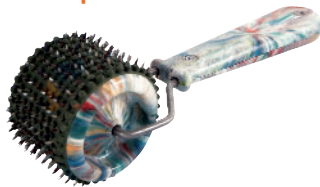

- шаг игл ..... 3,5 мм
- диаметр ..... 51 мм
- ширина ..... 40 мм

Чаще используется для обработки зон лица, для снятия болей и спазмов (при невралгии тройничного нерва, лицевом неврите). Рекомендован в косметологии, очень удобен для точной рефлексодиагностики.

### 1713 УСТРОЙСТВО АППЛИКАЦИОННОЕ ЛЯПКО «ВАЛИК УНИВЕРСАЛЬНЫЙ»



- шаг игл ..... 3,5 мм
- диаметр ..... 51 мм
- ширина ..... 72 мм

Благодаря оптимальным размерам, валик используется во всех возрастных группах без ограничений, удобен для обработки любых участков тела, к примеру, эффективен при варикозной болезни (вне обострения), целлюлите, ожирении.

ООО НПФ «Марианна»,  
г. Новосибирск



### 1113, 1104, 1144, 1153 ЭМУЛЬСИЯ «РИЦИНИОЛ БАЗОВЫЙ»



Натуральная эмульсия касторового масла предназначена для ухода за всеми покровами тела. Она универсальна, натуральна, безвредна.

**Состав:** рицинолевая, олеиновая, линолевая, стеариновая, оксистеариновая жирные кислоты касторового масла; очищенная вода; лецитин; устойчивый витамин С, витамин Е.

#### **Свойства:**

- интенсивно питает и увлажняет покровы тела, восстанавливает и поддерживает их эластичность, помогает удерживать влагу;
- бережно очищает кожу, способствуя слущиванию ороговевших клеток эпидермиса и его своевременному обновлению;
- обладает регенерирующим эффектом – способствует быстрому заживлению поврежденных, восстановлению кожи (волос) после вредных воздействий (в том числе агрессивных медицинских и косметических процедур);
- благотворно влияет на обменные процессы, нормализует функции кожи;

- защищает от неблагоприятных природных факторов (пыль, холод, ветер, высушивание), некачественной воды, бытовой химии, инфекций;
- при порезах, ушибах, ожогах небольшой степени тяжести, укусах насекомых помогает снять красноту, зуд и боль, способствует устранению отеков, рассасыванию гематом, остановке капиллярных кровотечений.

#### **Рекомендации.**

*Гигиенический (косметический) уход:* 1–5 капель (в зависимости от площади поверхности) нанесите на чистую кожу похлопывающими движениями кончиков пальцев. Можно использовать для любого участка тела.

*Ожоги:* тщательно остудив область ожога под струей холодной воды, тонким слоем нанесите эмульсию. Используйте 1–5 раз в день.

*Садины, раны, ушибы:* смазывайте повреждения несколько раз в день.

*Укусы насекомых:* смазывайте место укуса по необходимости.

*Профилактика ОРВИ, ЛОР-заболеваний:* ежедневно, не менее 3 раз в день, обильно смазывайте носовые ходы эмульсией.

*Профилактика заболеваний десен:* после гигиенических процедур делайте массаж десен с 1–3 каплями эмульсии.

#### *Уход за кожей головы.*

Для укрепления волосяных луковиц 1 раз в месяц массируйте кожу головы с 5–10 каплями эмульсии. После процедуры вымойте голову. При выпадении волос массаж с «Рициниолом» следует делать не реже 1 раза в неделю.

*Восстановление поврежденных волос:* смазывайте их эмульсией 1–2 раза в неделю.

При повышенной сухости волос в результате осветления (химической завивки) немного эмульсии (1–5 капель в зависимости от длины волос) разотрите в ладонях и нанесите легкими поглаживающими движениями. Это поможет уложить волосы, нормализует их тип.

**Противопоказания:** индивидуальная непереносимость компонентов.

**Форма выпуска:** 15, 30, 35, 60 мл.

## 1157 ЭМУЛЬСИЯ «РИЦИНИОЛ ВИТАМИННЫЙ»

Натуральная витаминизированная эмульсия для ухода за кожей лица, шеи и области декольте. Подходит для всех типов кожи как основное или дополнительное средство дневного ухода.

**Состав:** рицинолевая, олеиновая, линолевая, стеариновая, оксистерминовая жирные кислоты, витамины, микроэлементы касторового масла; линолевая, олеиновая, пальмитиновая, стеариновая, миристиновая жирные кислоты, витамины, минералы, антиоксиданты масла виноградной косточки; очищенная вода; витамины А, Е, С; лецитин; антиоксидантный комплекс; композиция натуральных эфирных масел. Не содержит синтетических добавок.

**Свойства.** Оказывает на кожу разностороннее, многоуровневое воздействие. Его регулярное применение значимо улучшает состояние и внешний вид кожи – насыщает энергией витаминов, тонизирует, повышает тургор, разглаживает, улучшает цвет лица, способствует уменьшению морщин. Благодаря высокой биологической доступности и уникальным транспортным свойствам, многогранные эффекты «Рициниола Витаминного» проявляются быстро.

**Ежедневный уход.** Разотрите на пальцах несколько капель эмульсии и аккуратно нанесите на чистую кожу по массажным линиям, по направлению снизу вверх и к вискам.

При желании Вы можете сочетать эмульсию с другими средствами ухода.

**Интенсивный уход.** Для достижения разглаживающего, омолаживающего эффекта и борьбы с признаками старения в дополнение к обычному уходу еженедельно делайте маску с «Рициниолом Витаминным». Равномерно нанесите эмульсию на кожу и оставьте на 15–20 минут. Затем удалите излишки чистой салфеткой и, продвигаясь в горизонтальных направлениях и вверх, пощипывающими движениями помассируйте кожу лица.

**Уход за кожей век и губ.** 1–2 капли «Рициниола Витаминного» нежно распределите кончиками пальцев на коже губ и век (от переноси-



цы к виску – по верхнему веку, от виска к переносице – по нижнему веку). При дряблой, увядающей коже, «гусиных лапках» эмульсию можно использовать в виде аппликаций.

**Противопоказания.** Индивидуальная непереносимость компонентов.

**Форма выпуска:** 20 мл.

## 1115 ЭМУЛЬСИЯ «РИЦИНИОЛ ИНТИМ»

Натуральная эмульсия для интимной гигиены с эффектом афродизиака.

**Состав.**

Рицинолевая, олеиновая, линолевая, стеариновая, оксистерминовая жирные кислоты, микроэлементы и другие биологически активные вещества касторового масла; очищенная вода; лецитин; антиоксидантный комплекс; натуральное эфирное масло пачули. Не содержит синтетических добавок.

**Свойства.**

Поддерживает целостность, функциональную активность кожи и слизистых покровов. Интенсивно питает и увлажняет, способствует формированию прочных, здоровых тканей, повышает их эластичность, создает естественную защиту от болезнетворных агентов и других агрессивных факторов среды.

Эмульсия быстро устраняет неприятные и болезненные ощущения, вызванные недостаточной влажностью слизистых, восстанавливает травмированные участки, снижает риск возникновения инфекции.

Натуральное эфирное масло пачули обладает антисептическими, противовоспалительными, дезодорирующими свойствами, а также выраженным эрогенным действием – способствует усилению либидо, увеличивает кровенаполнение интимных зон. Аромат пачули помогает отвлечься от забот, расслабиться, снять усталость, придает сил.

Эмульсия «Рициниол Интим» – это свежесть, чистота и комфорт каждый день. Ее длительное, регулярное применение укрепляет мужское и женское здоровье, способствует гармонизации





интимных отношений и восстановлению половой функции, в том числе в зрелом возрасте.

**Рекомендации.** «Рициниол Интим» можно использовать обоим партнерам для ежедневного ухода за интимными участками тела, в том числе в целях профилактики воспалений и раздражений, а также для увеличения глубины сексуальных ощущений.

**Ежедневный уход.** Смазывайте интимные зоны небольшим количеством эмульсии после гигиенических процедур.

**Для увеличения глубины эротических ощущений** нанесите большое количество эмульсии (10–15 капель) на гениталии непосредственно перед половым актом.

**Противопоказания.**

Индивидуальная непереносимость компонентов. Из-за входящего в состав эфирного масла применение эмульсии в период беременности не рекомендуется.

**Форма выпуска:** 15 мл.

## 1140 ЭМУЛЬСИЯ «РИЦИНИОЛ КАМЕРТОН»

Универсальная эмульсия для комплексного ухода за ушными раковинами и слуховыми ходами.

**Состав:** рицинолевая, олеиновая, линолевая, стеариновая, оксистеариновая жирные кислоты, микроэлементы и другие биологически активные вещества касторового масла; натуральные эфирные масла шалфея, базилика, лаванды, гвоздики, лимона; лецитин, антиоксидантный комплекс.

**Свойства:**

- глубоко питает, смягчает, увлажняет ткани;
- эффективно очищает слуховые ходы;
- нормализует функцию выделения ушной серы;
- разогревает, способствует улучшению кровообращения;
- помогает уменьшить отек и боль;
- обладает антисептической, противовоспалительной активностью.



**Рекомендации.**

**Ежедневный уход:** регулярно очищайте слуховые ходы ватной палочкой или плотным ватным жгутиком, пропитанным Рициниолом «Камертон».

**Профилактика заболеваний уха:** в дополнение к ежедневному уходу 1–2 раза в неделю массируйте ушные раковины и область за ушами с несколькими каплями эмульсии – это улучшит кровоснабжение и послужит хорошей профилактикой.

Восстановление после терапии: ежедневно, на 30 мин.–1,0 час, 1–2 раза в день в течение 1–3 недель вкладывайте в слуховые ходы турунды, смоченные Рициниолом «Камертон». Аналогично можно применять эмульсию для размягчения ушных пробок.

**Противопоказания:** индивидуальная непереносимость компонентов.

**Форма выпуска:** 10 мл.

## 1107 ЭМУЛЬСИЯ «РИЦИНИОЛ КУТИКУЛА»

Эмульсия является альтернативой механического удаления кутикулы.

**Состав:** рицинолевая, олеиновая, линолевая, стеариновая, оксистеариновая жирные кислоты касторового масла; кератолитический комплекс, композиция натуральных эфирных масел.

**Свойства.** Эмульсия постепенно растворяет кутикулу, препятствует травмированию околоногтевых участков. Предохраняет ногти от заусениц, воспалений, грибка.

**Рекомендации.** На околоногтевые участки кутикулы нанести средство, удаляющее кутикулу, на 10–15 минут, затем отодвинуть кожицу по краю ногтя маникюрной лопаточкой. Ногти можно потереть жесткой щеткой для рук. Затем руки вымыть и протереть салфеткой. Использовать ежедневно или 2 раза в неделю! Действие Рициниола Кутикулы наступает через несколько применений. В дальнейшем, при регулярном использовании средства, кутикула будет оста-



ваться тонкой, а пальцы – аккуратными, при минимальных хлопотах. Удобно использовать для ухода за кутикулой пальцев ног.

**Противопоказания:** индивидуальная непереносимость компонентов.

**Форма выпуска:** 10 мл.

### 1139 ЭМУЛЬСИЯ «РИЦИНИОЛ ЛАВАНДОВЫЙ»

Идеальный выбор для проблемной, сухой, раздраженной, склонной к аллергии кожи.

Не содержит синтетических добавок.

**Состав:** рицинолевая, олеиновая, линолевая, стеариновая, оксистеариновая жирные кислоты, микроэлементы касторового масла; очищенная вода; лецитин; антиоксидантный комплекс; натуральное эфирное масло лаванды.

#### Свойства.

Сочетает противовоспалительную, антисептическую активность с успокаивающим ароматерапевтическим эффектом. Интенсивно питает, увлажняет, очищает, защищает ткани, способствует регенерации и улучшению обменных процессов в коже.

Быстро распространяется по поверхностям, легко проникает и полноценно усваивается клетками, служит отличным «транспортом» для других биологически активных веществ.

Аромат лавандового масла способствует снятию избыточного напряжения, одновременно усиливая концентрацию внимания и повышая работоспособность.

#### Рекомендации.

**Первая помощь.** При бытовых травмах – ранах, ожогах, царапинах, ушибах – нанесите несколько капель на повреждение. В место ушиба (укуса насекомого) эмульсию нужно слегка втереть.

**Уход за кожей,** склонной к образованию угрей. При жирной коже нанесите несколько капель эмульсии на чистую кожу и, похлопывая, рас-

пределите кончиками пальцев по массажным линиям.

**При угрях, гнойничках** тщательно очистите кожу. Каждую проблемную зону аккуратно смажьте эмульсией. Не распространяйте на здоровые участки кожи. Проводите процедуру ежедневно 1–3 раза в день в течение 1–3 недель.

**Уход за раздраженной кожей,** в том числе склонной к аллергическим реакциям. Смазывайте раздраженные участки 1–2 каплями.

**При спазмах, мигренях, головной боли** наряду с основной терапией массируйте биологически активные точки с «Рициниолом Лавандовый».

Профилактика и комплексная терапия пародонтита, устранение неприятного запаха изо рта.

Нанесите несколько капель на десны с помощью мягкой зубной щетки. Легкими массирующими движениями вотрите эмульсию в десны. Массаж десен следует проводить утром и вечером, после гигиенических процедур.

При кровоточивости десен эффективны аппликации. Пропитайте эмульсией ватный жгут, приложите его к нужному участку и оставьте на 15–30 минут. Аппликации проводите ежедневно на ночь, после обычных гигиенических процедур.

**Противопоказания:** индивидуальная непереносимость компонентов.

**Форма выпуска:** 10 мл.



### 1141 ЭМУЛЬСИЯ «РИЦИНИОЛ МОЛОДОСТЬ»

**Состав:** рицинолевая, олеиновая, линолевая, стеариновая, оксистеариновая жирные кислоты, витамины, микроэлементы касторового масла; очищенная вода; лецитин; антиоксидантный комплекс; натуральные эфирные масла: иланг-иланга, шалфея, лаванды, аниса, пачули, сосны и петит грейна.



Натуральная косметическая эмульсия для ухода за зрелой кожей лица, шеи и области декольте.

**Свойства.** Интенсивно питает, увлажняет, очищает кожу, повышает ее тургор и эластичность, улучшает цвет.

Авторская композиция натуральных эфирных масел обладает тонизирующим действием, усиливает микроциркуляцию, способствует устранению мелких дефектов кожи. При регулярном применении эмульсии положительный эффект заметен уже через неделю.

**Применение.** Несколько капель нанести на кожу по массажным линиям.

**Противопоказания:** индивидуальная непереносимость компонентов.

**Форма выпуска:** 10 мл.

## 1156 ЭМУЛЬСИЯ «РИЦИНИОЛ НОГТИ»

**Состав:** рицинолевая, олеиновая, линолевая, стеариновая, оксистеариновая жирные кислоты, витамины касторового масла; композиция эфирных масел, вода, минеральный комплекс, витамины С, Е.

**Свойства.** Питает и укрепляет ногтевую пластинку, восстанавливает её естественный цвет и блеск, предохраняет от расслоения и ломкости, повышает эластичность.

**Рекомендации по применению.**

Тампоном, смоченным Рициниолом, смазать все ногтевые пластинки. Тем же тампоном последовательно тщательно втереть эмульсию в каждый ноготь. При этом происходит насыщение ногтевой пластинки необходимыми питательными веществами; ноготь приобретает естественный блеск и силу, отбеливается и укрепляется.

Вам настолько понравится вид Ваших ногтей, что, возможно, захочется некоторое время не применять лак!

**Противопоказания:** индивидуальная непереносимость компонентов.

**Форма выпуска:** 10 мл.



## 1150 ЭМУЛЬСИЯ «РИЦИНИОЛ ОЧИЩАЮЩИЙ»

Косметическая эмульсия для ухода за огрубевшей кожей стоп, локтевых и коленных областей. Она на 100 % натуральна, безопасна и очень эффективна.

**Состав.**

Рицинолевая, олеиновая, линолевая, стеариновая, оксистеариновая жирные кислоты касторового масла; очищенная вода; кератолитический комплекс; экстракт чистотела; композиция натуральных эфирных масел; глицерин; лецитин.

**Свойства.** Обладает выраженным кератолитическим, питательным, увлажняющим, защитным, профилактическим, антисептическим, разогревающим эффектами. Благодаря особой молекулярной структуре он быстро распространяется по поверхности и легко проникает в ткани. Не забивает поры, сохраняя естественное дыхание кожи. Тончайший слой защищает кожные покровы от вторжения микробов. Кроме того, он обладает разогревающим действием, снимает усталость, способствует уменьшению отека и боли при ходьбе.

**Регулярный уход за огрубевшими участками кожи.** Вечером, после душа нанесите «Рициниол Очищающий» тонким слоем на нужный участок. Ороговевший слой легко удалится при последующей водной процедуре. Для предупреждения огрубения кожи ежедневно втирайте в эти места по несколько капель «Рициниола Очищающего».

**Удаление трещин пяточной области, мозолей, натоптышей.** Раз в неделю делайте компресс с «Рициниолом Очищающим». Для этого после теплой ножной ванны нанесите эмульсию на проблемную зону, покройте полиэтиленовой пленкой, наденьте плотные носки. Оставьте на 3–5 часов. Затем пропарьте ноги и удалите размягченные участки пемзой. Вытрите стопы насухо и смажьте их тонким слоем «Рици-



ниола Очищающего». Прогресс налицо уже после первой процедуры.

**Экспресс-метод** поможет быстро снять усталость стоп и привести в порядок кожу. Подержите ноги в прохладной ванне, тщательно разотрите полотенцем и нанесите немного «Рициниола Очищающего». Легкость ног Вам обеспечена.

**При врастающем ногте** помогут аппликации на проблемный участок. Делайте их ежедневно, в течение 2–14 дней. Регулярный уход за стопами с «Рициниолом Очищающим» предотвращает врастание ногтя.

**Противопоказания:** индивидуальная непереносимость компонентов.

**Форма выпуска:** 35 мл.

## 1155 ЭМУЛЬСИЯ «РИЦИНИОЛ ПШЕНИЧНЫЙ»

Натуральная эмульсия с антиоксидантным эффектом для ухода за кожей лица, шеи и области декольте. Содержит натуральное масло зародышей пшеницы. Подходит для всех типов кожи как основное или дополнительное средство ночного ухода.

**Состав.** Рицинолевая, олеиновая, линолевая, стеариновая, оксистеариновая жирные кислоты, витамины, микроэлементы касторового масла; линолевая, линоленовая, олеиновая, пальмитиновая и др. жирные кислоты, витамины: А, Е, Д, группы В и др., микроэлементы: железо, селен, цинк и др., фитостерины, фосфо- и гликолипиды, другие биологически активные вещества масла зародышей пшеницы; очищенная вода; лецитин; антиоксидантный комплекс; композиция натуральных эфирных масел. Изготовлен из природного сырья по уникальной авторской технологии и не содержит синтетических добавок.

### Свойства.

Благодаря уникальным транспортным свойствам «Рициниола» биологически активные составляющие быстро достигают клеток и тканей и долго удерживаются в них. Природные анти-



оксиданты нейтрализуют действие свободных радикалов. Одновременно комплекс полезных веществ запускает механизм восстановления кожи. Активизируется синтез новых, «качественных» молекул коллагена и эластина – белков, обеспечивающих прочность, эластичность и упругость кожи. Ускоряется процесс выведения «отходов». Нити «нового» коллагена, сформированные в виде правильных решеток, «подтягивают» кожу, предотвращая образование морщин и способствуя их разглаживанию.

**Ежедневный уход.** Несколько капель (от 1–3 до 5–7, в зависимости от степени сухости кожи) разотрите на пальцах и аккуратно нанесите на чистую кожу по массажным линиям, по направлению снизу вверх и к вискам. Эту процедуру рекомендуется делать на ночь.

**Интенсивный уход.** Для достижения регенерирующего, восстанавливающего, омолаживающего эффекта в дополнение к обычному уходу 1–3 раза в неделю делайте маску с «Рициниолом Пшеничным». Равномерно нанесите эмульсию на кожу и оставьте на 15–20 минут. Затем удалите излишки чистой салфеткой и, продвигаясь в горизонтальных направлениях и вверх, пощипывающими движениями помассируйте кожу лица.

**Противопоказания.** Индивидуальная непереносимость компонентов.

**Форма выпуска:** 20 мл.

## 1118 ЭМУЛЬСИЯ «РИЦИНИОЛ УКРОПНЫЙ»

**Состав:** рицинолевая, олеиновая, линолевая, стеариновая, оксистеариновая жирные кислоты, витамины, микроэлементы касторового масла; экстракт укропа и эфирное масло укропа, морская соль

**Свойства.** Эмульсия обладает противовоспалительным, обезболивающим, кровоостанавливающим, очищающим, противоотечным, регенерирующим, противоаллергическим и защитным эффектами.



Полезные свойства морской соли знакомы издавна – это улучшение местной и общей микроциркуляции, противовоспалительное действие, нормализация обменных процессов, улучшение функциональной активности тканей и органов.

Настой укропа издавна применяли и с успехом применяют сегодня при простудных заболеваниях, он способствует нормализации работы пищеварительной системы у взрослых, грудных детей, уменьшению отеков и др. Противовоспалительные свойства укропа обусловлены наличием в нём витамина С, серебра, селена и эфирных соединений.

#### Рекомендации.

Рекомендуется детям и взрослым:

- для ухода за слизистыми полости носа и рта с целью профилактики простудных и воспалительных заболеваний;
- для предотвращения рецидивов и обострений хронических заболеваний ЛОР-органов;
- в комплексной терапии и для профилактики синусита, аденита, тонзиллита, полипов на слизистых рото- и носоглотки;
- для укрепления десен и оздоровления слизистых оболочек полости рта.

Рициниол Укропный следует втирать в дёсны (втереть несколько капель эмульсии чистыми пальцами – утром и вечером, после завершения гигиенических процедур) или закапывать на слизистые зева, носа или глотки (от 1 до 3–5 капель: с профилактическими целями 1–2 раза в день, для оздоровления – до 5 раз в день).

**Противопоказания:** гиперчувствительность к компонентам препарата.

**Форма выпуска:** 15 мл.

### 1102, 1112, 1145, 1154 ЭМУЛЬСИЯ «РИЦИНИОЛ ШАЛФЕЙНЫЙ»

Эмульсия может использоваться в косметических и гигиенических целях, как средство первой помощи. Рициниол Шалфейный получают исключительно из природных составляющих, он не содержит синтетических добавок.

**Состав:** рицинолевая, олеиновая, линолевая, стеариновая, оксистеариновая жирные кислоты касторового масла; очищенная вода; леци-

тин; натуральное эфирное масло шалфея; устойчивый витамин С, витамин Е.

#### Свойства:

- питает, увлажняет, очищает ткани, защищает их от неблагоприятных воздействий и болезнетворных агентов;
- при регулярном применении благотворно влияет на обменные процессы, улучшает микроциркуляцию, нормализует функции кожи;
- способствует регенерации восстановлению кожных покровов, быстрой эпителизации порезов, ранок, ожогов небольшой степени тяжести;
- способствует рассасыванию отеков и гематом, уменьшению боли и зуда, в том числе при укусах насекомых;
- обладает выраженными антисептическим и противовоспалительным эффектами;
- тонизирует, дезодорирует.

#### Рекомендации.

**Ожоги:** тщательно охладить область ожога под струей холодной воды, тонким слоем нанести эмульсию. Используйте 1–5 раз в день.

**Ссадины, раны, ушибы:** смазывайте повреждение тонким слоем несколько раз в день.

**Укусы насекомых:** смазывайте место укуса по необходимости.

**Профилактика ЛОР-заболеваний:** в периоды возможных обострений ежедневно, не менее 3 раз в день смазывайте носовые ходы эмульсией. В комплексной терапии используйте «Рициниол Шалфейный» 3–5 раз в день, обильно смазывая им носовые ходы, проекции гайморовых пазух, крылья носа, область за ушами и т.п.

**Уход за губами, профилактика герпеса:** ежедневно 1–2 раза в день смазывайте губы тонким слоем.

**Уход за кожей, склонной к образованию угрей:** тщательно очистите кожу, проблемную зону аккуратно смажьте эмульсией, не распространяя на здоровые участки. Проводите процедуру ежедневно, 1–3 раза в день в течение 1–3 недель.



*Профилактика и комплексная терапия пародонтита, устранение неприятного запаха изо рта:* легкими массирующими движениями вотрите несколько капель эмульсии в десны с помощью мягкой зубной щетки. Делайте массаж утром и вечером, после гигиенических процедур.

*При кровоточивости десен* эффективны аппликации. Пропитайте эмульсией ватный жгут, приложите его к нужному участку и оставьте на 15–30 минут. Аппликации проводите ежедневно на ночь, после обычных гигиенических процедур.

**Противопоказания:** индивидуальная непереносимость компонентов.

**Форма выпуска:** 15, 30, 35, 60 мл.

### 1143 ЭМУЛЬСИЯ «РИЦИНИОЛ ЯСНЫЙ ВЗОР»

Гипоаллергенное и безопасное средство для ухода за ресницами, бровями и кожей вокруг глаз.

**Состав:** рицинолевая, олеиновая, линолевая, стеариновая, оксистеариновая жирные кислоты касторового масла, витамины E, C; натуральное эфирное масло лаванды, глицерин, очищенная вода, лецитин, антиоксидантный комплекс.

#### **Свойства:**

- питает, успокаивает и увлажняет нежную кожу, укрепляет ресницы и брови и делает их блестящими, густыми и яркими;
- при регулярном применении благотворно влияет на обменные процессы и способствует полному восстановлению тканей;
- проявляет антисептический, противовоспалительный, заживляющий эффекты, обладает оздоровительным и профилактическим действием;
- натуральное эфирное масло лаванды усиливает свойства РИЦИНИОЛА.

**Рекомендации:** на мизинец нанесите каплю «РИЦИНИОЛА «ЯСНЫЙ ВЗОР»», поделите её пополам, взяв половину капли на второй мизинец. Прикрыв глаза, проведите мизинцами с эмуль-



сией по основанию ресниц. Остатки эмульсии «РИЦИНИОЛ «ЯСНЫЙ ВЗОР» разотрите по линии роста бровей. Для этих же целей можно воспользоваться ватной палочкой, смоченной «РИЦИНИОЛОМ «ЯСНЫЙ ВЗОР»».

**Противопоказания:** индивидуальная непереносимость компонентов.

**Форма выпуска:** 10 мл.

### 1146 ЭМУЛЬСИЯ «РИЦИНИОЛ-К + РИЦИНИОЛ-Н»

Безобрезной маникюр и укрепление ногтей. Маникюрный комплекс, включающий новые экономичные формулы известных брендов: в 3 раза больше активных компонентов!

*РИЦИНИОЛ Кутикула* в составе набора – средство для безобрезного маникюра. Удаляет кутикулу, замедляет ее рост. Питает, увлажняет, восстанавливает околоногтевые участки кожи, предотвращает появление заусениц. Защищает от инфекций.

*РИЦИНИОЛ Ногти* – средство для укрепления ногтей. Ухаживает за ногтями, в том числе покрытыми лаком. Питает и укрепляет, повышает эластичность, предотвращает расслаивание, способствует устранению дефектов. Восстанавливает проблемные ногти (тонкие, ломкие, слоющиеся и т. п.). Защищает от инфекций и вредных воздействий.

**Форма выпуска:** косметические эмульсии во флаконе с двумя отделениями, снабженном кисточкой и спонжиком («РИЦИНИОЛ Кутикула» 4 мл и «РИЦИНИОЛ Ногти» 8 мл).



### 1152 ЭМУЛЬСИЯ ГИГИЕНИЧЕСКАЯ «МАЛЫШОК»

**Состав:** рицинолевая, олеиновая, линолевая, стеариновая, оксистеариновая жирные кислоты касторового масла; очищенная вода. Производится исключительно из природного сырья, не содержит синтетических добавок.

**Свойства.** Эмульсия не забивает поры и полностью сохраняет естественное дыхание кожи, максимально учитывает потребности кожи новорожденных и грудных детей. Она смягчает, увлажняет, бережно и мягко очищает кожу. Обеспечивает защиту от инфекций и раздражающих факторов (сухой воздух, перепады температур, контакт с выделениями). Обладает противовоспалительным, антисептическим действием, помогает быстро устранить зуд, красноту, раздражение, способствует быстрому заживлению ранок, трещин и других повреждений, избавляет от дискомфорта. У кормящих женщин эмульсия поддерживает эластичность и упругость кожи, препятствуя возникновению трещин, а при их наличии успокаивает, снимает боль, способствует быстрому заживлению.



#### **Рекомендации по применению.**

##### **Детям**

*Обычный уход, профилактика:* 1–5 капель эмульсии (в зависимости от площади поверхности) нанесите легкими похлопывающими движениями кончиков пальцев на нужный участок. Следите за тем, чтобы эмульсия хорошо впиталась.

Применяйте в качестве массажного масла при проведении детского оздоровительного массажа.

«Малышок» – масляная эмульсия, наносить ее под бумажный подгузник не рекомендуется. Используйте эмульсию под обычный марлевый подгузник.

*Уход за раздраженной кожей, в том числе при опрелостях, контактном дерматите:* смажьте нужные участки тонким слоем эмульсии и оставьте их на воздухе на несколько минут.

*Заживление повреждений (ранки, царапины, трещины, укусы насекомых):* смазывайте поврежденный участок по мере необходимости. Эмульсию можно использовать с самого рождения, в том числе для заживления пупка.

*При прорезывании зубов* избавляет детей от боли и зуда. Смазывайте десны небольшим ко-

личеством эмульсии, слегка втирая ее. Небольшое количество средства можно нанести на соску-пустышку или прорезыватель для зубов.

##### **Мамам**

*При трещинах сосков,* а также для профилактики их появления регулярно смазывайте область сосков.

*Профилактика гриппа и ОРВИ:* в период беременности и лактации, когда применение лекарственных средств ограничено, несколько раз в день обильно смазывайте носовые ходы эмульсией.

**Противопоказания:** индивидуальная непереносимость компонентов.

**Форма выпуска:** 15 мл.

ООО «НИИ ЛОП и НТ»,  
г. Новосибирск



## 0228 БАТОНЧИК «УСПЕХ-2 FIVE O'CLOCK»

Источник пищевых волокон, полноценного растительного белка, микро- и макроэлементов, витаминов, жиров и легкоусвояемых углеводов. Рекомендован в программах снижения веса. Идеален для быстрого утоления голода без лишних калорий, укрепляет здоровье, даёт нужный заряд бодрости и энергии.



Продукт отвечает требованиям программы «Защита идентичности» (Identity Preserved-IP). Это гарантирует, что растительное сырье, в том числе соевые бобы, не подвергалось генетической модификации.

**Состав:** отруби пшеничные, соевый белковый наггетс «Supro NUGGETS 294», масло какао, арахис жареный, цукаты, изюм, патока крахмальная.

### Свойства.

*Высокоусвояемый белок «Supro NUGGETS 294»* в виде хрустящих шариков содержит аминокислоты, микроэлементы, витамины, препятствует образованию атеросклеротических бляшек, поддерживает нормальное функционирование иммунной системы.

*Пшеничные отруби* являются основными носителями пищевых волокон. Улучшают работу кишечника, печени, нормализуют обмен веществ; необходимы для роста полезной кишечной микрофлоры.

*Масло какао и арахис* повышают устойчивость организма к неблагоприятным факторам внешней среды; человек реже болеет.

*Изюм и цукаты* – дополнительные источники пищевых волокон, микроэлементов и витаминов; придают продукту приятный вкус.

*В 100 г продукта:* пищевые волокна 14,8 г; белок 10,2 г; углеводы 38,7 г; жиры 13,2 г.

*Энергетическая ценность* – 332 ккал.

**Рекомендации по применению:** употреблять, запивая небольшим количеством жидкости.

**Форма выпуска:** 45 г.

## ДРАЖЕ «НУТРИФЛОР»

Предприятие «НИИЛОП и НТ» разрабатывает и производит продукты, специально предназначенные для компенсации недостатков питания современного человека и наиболее типичных его нарушений – избыточного употребления сладостей и дефицита пищевых волокон.

Разработанные нами драже – это вкусные и удобные в употреблении продукты здорового питания, рецептура которых основана на мировом опыте народной фитотерапии.

Имея сладкий вкус, обусловленный включением в состав цельных сибирских ягод, а также легкоусвояемых углеводов – фруктозы и патоки, эти драже с заметной пользой для здоровья заменят Вам привычные сладости, а также обеспечат общеукрепляющий эффект, способствуют снижению артериального давления у гипертоников, укрепят сосуды в Вашем организме.

## 0218 ДРАЖЕ «НУТРИФЛОР SP»

Продукт функционального питания. При проращивании пшеничного зерна количество витаминов В<sub>6</sub> и С увеличивается более чем в 5 раз, витамина В<sub>1</sub> – более чем в 1,5 раза, В<sub>2</sub> – в 13,5 раза, фолиевой кислоты – в 4 раза. В зерне резко возрастает количество железа, кальция, фосфора и магния, а также повышается концен-



трация природных антибиотиков. Проростки пшеницы признаны богатейшими поставщиками витамина Е. В сочетании с солодом и другими составляющими они делают «Нутрифлор SP» ценнейшим продуктом здорового питания.



Пищевые волокна, содержащиеся в оболочке драже, препятствуют всасыванию солей тяжелых металлов, радионуклидов и других токсинов. Вместе с лактулозой пищевые волокна улучшают работу кишечника и способствуют восстановлению нормального баланса кишечной микрофлоры.

**Состав.** Каждое драже «Нутрифлор SP» содержит пшеничный проросток, покрытый оболочкой из измельченных отрубей пшеницы, солода (пророщенного ячменя), плодов шиповника, лактулозы, сахаро-паточного сиропа, вкусоароматической добавки «Молочная карамель».

#### **Свойства:**

- общеукрепляющее;
- антиоксидантное;
- иммуномодулирующее;
- бифидогенное;
- гипохолестеринемическое;
- легкое слабительное;
- желчегонное.

*Регулярное употребление драже «Нутрифлор SP» способствует:*

- оптимизации обмена веществ;
- повышению иммунитета;
- возрастанию устойчивости организма к простудным инфекциям;
- улучшению работы кишечника и состояния кишечной микрофлоры.

Продукт укрепляет сердечно-сосудистую систему, улучшает состояние кожи и волос, омолаживает организм, способствует активному долголетию.

Имеет приятный вкус, что позволит заменить привычные сладости полезными драже «Нутрифлор SP»; тем самым уменьшится и поступление в организм простых углеводов.

**Рекомендации.** Разжевать 10–20 драже 3 раза в день, запивая водой. Количество драже можно по желанию увеличить.

*Внимание!* Не рекомендуется злоупотреблять продуктом больным сахарным диабетом. 170 г драже содержит около 10 г сахара.

**Форма выпуска:** 170 г драже.

## 0216 ДРАЖЕ «НУТРИФЛОР АРОНИЯ»

Продукт функционального питания.

**Состав.** Каждое драже содержит одну ягоду рябины черноплодной (*Aronia melanocarpa*), покрытую оболочкой из измельченных отрубей пшеницы, плодов шиповника, фруктозы и паточного сиропа.

#### **Свойства:**

- гипотензивное;
- капилляроукрепляющее;
- желчегонное;
- мягкое слабительное;
- кровоостанавливающее;
- детоксицирующее;
- антиоксидантное;
- общеукрепляющее.

#### **Показания к применению:**

- артериальная гипертония;
- повышенная хрупкость сосудов, склонность к кровоизлияниям;
- нарушения обмена веществ, в том числе атеросклероз, ожирение;
- хронический запор, колит, геморрой, нарушение баланса кишечной микрофлоры.

**Рекомендации.** Достаточно употреблять по 5–10 драже 2–3 раза в день, запивая водой. При желании дневную дозу можно увеличить.

**Противопоказания.** Продуктом не следует злоупотреблять при повышенной свертываемости крови, артериальной гипотонии (низком артериальном давлении), повышенной кислотности желудочного сока.

**Форма выпуска:** 150 г драже.



**0217 ДРАЖЕ «НУТРИФЛОР СОРБУС»**

Продукт функционального питания.

**Состав:** каждое драже содержит одну ягоду рябины красной (*Sorbus aucuparia* L.), покрытую оболочкой из измельченных отрубей пшеницы, плодов шиповника, фруктозы и паточного сиропа.

**Свойства:**

- общеукрепляющее;
- капилляроукрепляющее;
- противовоспалительное;
- мочегонное;
- легкое слабительное;
- антиоксидантное;
- желчегонное.

**Показания к применению:**

- ОРЗ, хронические воспаления носоглотки, бронхов, почек;
- физические и умственные нагрузки;
- повышенная проницаемость и хрупкость сосудов;
- нарушения обмена веществ, в том числе атеросклероз, ожирение;
- колит, хронический запор, геморрой, нарушение баланса кишечной микрофлоры;
- дискинезии желчевыводящих путей;
- нарушения менструального цикла, климактерические явления.

Драже содержат легкоусвояемые углеводы, в связи с чем продукт рекомендуется вместо сладких продуктов, в том числе и людям, страдающим сахарным диабетом.

**Рекомендации.** Употреблять по 5–10 драже 2–3 раза в день, запивая водой. При желании дневную дозу можно увеличить.

**Противопоказания.** Не следует злоупотреблять продуктом при гастрите с повышенной кислотностью и в случае повышенной свертываемости крови.

**Форма выпуска:** 130 г драже.

**0210 КОКТЕЙЛЬ «ГРАЦИЯ»**

Продукт функционального питания.

**Состав:** изоляты соевого белка Тепрос 99 и СУПРО Плюс LF («Solae Europe S.A.», Швейцария); сухая лактулоза (ООО «Фелицата Холдинг», Россия); витаминный премикс 730/4 («DSM Nutritional Products Europe Ltd.», Швейцария); фруктоза, («Meelunie B.V.», Нидерланды); декстрин мальтозы («Amylum Europe N.V.», Бельгия); натуральная вкусо-ароматическая добавка «Молочная карамель». (ООО «Лаборатория Легран», Россия).

Соотношение соевых изолятов Тепрос 99 и СУПРО Плюс LF – 2,5 : 1.

**Энергетическая ценность:** 100 г сухого продукта: белки – 40,9 г, жиры – 6,7 г, углеводы – 42,0 г.

**Свойства:**

- восполняет недостаток белка, в том числе незаменимых аминокислот, а также способствует формированию и увеличению объема мышечной массы;
- восполняет недостаток витаминов и микроэлементов в повседневном рационе;
- способствует снижению массы тела, при условии замены коктейлем завтрака и/или ужина;
- является питательной средой нормальной кишечной микрофлоры;
- повышает жизнеспособность бифидум- и лактобактерий;
- нормализует работу кишечника, ускоряет продвижение каловых масс по кишечнику;
- улучшает детоксикационную функцию печени; способствует выведению из организма токсических продуктов обмена веществ;
- восполняет дефицит биодоступного кальция, калия, железа, витамина D;
- способствует снижению уровня холестерина в крови;
- не содержит компонентов животного происхождения и глюкозы.



**Показания к применению:**

- в спорте, особенно в программах «бодибилдинга», аэробики, шейпинга для улучшения внешних параметров фигуры;
- для профилактики остеопороза, особенно у женщин, а также у принимающих глюкокортикоидные препараты;
- в составе гипохолестериновой диеты с целью снижения уровня холестерина сыворотки крови, профилактики ИБС, ГБ и их осложнений, в том числе повторных ОНМК;
- при хронических заболеваниях желудочно-кишечного тракта, прежде всего хронических заболеваниях кишечника, сопровождающихся дисбактериозом, при запорах, заболеваниях печени и желчевыводящих путей;
- в дополнение к основному рациону питания людей, занимающихся тяжелым физическим трудом; ослабленных больных, в качестве восстанавливающего средства после воспалительных, инфекционных заболеваний, оперативных вмешательств; после лучевой и полихимиотерапии онкологических больных;
- для профилактики атеросклероза, железодефицитной анемии, гипокалиемии;
- может использоваться людьми, соблюдающими религиозные посты, вегетарианцами, больными сахарным диабетом.

**Противопоказания:** индивидуальная непереносимость компонентов.

Примечание: больным с хронической почечной и печеночной недостаточностью тяжелой степени необходима дополнительная консультация врача для индивидуального подбора дозы продукта.

**Рекомендации.** 2 столовые ложки «с горкой» сухой смеси (25 г) залить 200 мл холодной или теплой воды и тщательно перемешать. В стакане готового к употреблению напитка содержится 1/2 часть суточной потребности взрослого человека в кальции. Применять с лечебно-профилактической целью по 1–2 стакана коктейля в день, длительность не ограничена.

**Форма выпуска:** 380 г порошка.

**0211 КОКТЕЙЛЬ «ЭНЕРГИЯ»**

Продукт функционального питания.

**Состав:** изоляты соевого белка Тепрос 99 и СУПРО Плюс LF («Solae Europe S.A.», Швейцария); витаминный премикс 730/4 («DSM Nutritional Products Europe Ltd.», Швейцария); фруктоза («Meelunie B.V.», Нидерланды); декстрин мальтозы («Amylum Europe N.V.», Бельгия); натуральная вкусо-ароматическая добавка «Молочная карамель» (ООО «Лаборатория Легран», Россия).



Соотношение соевых изолятов Тепрос 99 и СУПРО Плюс LF составляет 1 : 2.

*Энергетическая ценность:* 100 г сухого продукта: белки – 36,8 г, жиры – 13, 8 г, углеводы – 43, 4 г.

**Свойства:**

- является источником аминокислот, в том числе незаменимых, а также биодоступных форм природных витаминов и микроэлементов в повседневном рационе (в том числе кальция, калия и железа), особенно в условиях несбалансированного питания;
- способствует снижению массы тела, при условии замены коктейлем завтрака и/или ужина;
- способствует снижению уровня холестерина в крови;
- не содержит компонентов животного происхождения и глюкозы.

**Показания к применению:**

- в комплексных программах регуляции массы тела: для снижения веса – вместо завтрака и/или ужина, для увеличения массы тела – в дополнение к основному рациону питания;
- в качестве витаминно-минерального комплекса;
- в дополнение к основному рациону питания: спортсменов и лиц, занимающихся тяжелым физическим трудом; ослабленных больных в качестве восстанавливающего средства после воспалительных, инфекционных заболеваний, оперативных вмешательств;

- для профилактики атеросклероза, в составе гипохолестериновой диеты;
- для профилактики остеопороза;
- для профилактики онкологических заболеваний;
- при хронических заболеваниях желудочно-кишечного тракта, прежде всего, хронических заболеваниях кишечника, сопровождающихся дисбактериозом, при запорах, заболеваниях печени и желчевыводящих путей;
- для профилактики гипокалиемии (снижение содержания калия в сыворотке крови), в том числе на фоне мочегонной терапии;
- может использоваться людьми, соблюдающими религиозные посты, вегетарианцами, больными сахарным диабетом.

**Противопоказания:** индивидуальная непереносимость компонентов.

*Примечание:* больным хронической почечной и печеночной недостаточностью тяжелой степени необходима дополнительная консультация врача для индивидуального подбора дозы продукта.

**Рекомендации.** 2 столовые ложки «с горкой» сухой смеси (25 г) залить 200 мл холодной или теплой воды и тщательно перемешать. В стакане готового к употреблению напитка содержится 1/3 часть суточной потребности взрослого человека в кальции. Рекомендуется применять 1–2 раза в день. Длительность применения не ограничена.

**Форма выпуска:** 380 г порошка.

### КОКТЕЙЛИ «ПРЕМИУМ»

Коктейли восполняют потребность организма в пищевых волокнах, витаминах, микроэлементах, легкоусвояемых белках растительного происхождения (в 1 порции содержится до 30 % суточной потребности организма!) и пребиотиках. Помогают контролировать массу тела, улучшают состояние микрофлоры кишечника и обмен веществ в организме.

### Коктейли:

- легко и просто готовятся: 2 столовые ложки сухой смеси залейте холодной или теплой водой (200 мл), перемешайте, дайте настояться 3–5 минут и напиток готов!• могут заменить обычный прием пищи, стать идеальным продуктом для перекуса, но могут и дополнить привычный рацион еды в случае, если необходимо набрать вес;
- не содержат продуктов животного происхождения и могут применяться вегетарианцами и теми, кто соблюдает религиозные посты;
- идеальны для людей, ведущих активный образ жизни. Коктейли полезно употреблять как до, так и после физических нагрузок.

В коктейли класса «Премиум» входят следующие ингредиенты:

- *Соевый изолят СУПРО ПЛЮС 2640 DS* составляет в организм белки растительного происхождения. Содержит витамин А, а также более 20 различных аминокислот, в том числе и незаменимые.
- *Витаминный комплекс 730/4* содержит витамины группы В (В1, В2, В5, В6), С, А, Е, РР и фолиевую кислоту.
- *Премикс микроэлементов № 3* содержит железо, кальций, калий, натрий, фосфор, цинк, медь, марганец, селен, хром, магний.
- *Отруби пшеничные* поставляют в организм клетчатку (пищевые волокна), улучшают процессы пищеварения, помогают выводить из организма токсины и канцерогены.
- *Пектин яблочный* – природный пребиотик, улучшающий микрофлору кишечника, выводит из организма токсические продукты обмена.
- *Отвар овса* (высушенный) богат необходимыми организму витаминами, аминокислотами, минеральными веществами, улучшает функцию печени.

## 0247 КОКТЕЙЛЬ ПРЕМИУМ «ШОКОЛАДНЫЙ»

- *Яблоко сушеное* придает коктейлю приятный яблочный вкус, содержит пектин, который поставляет в организм растворимые пищевые волокна.
- *Фруктоза* придает сладкий вкус продукту, улучшает обменные процессы в организме.
- *Корица* обладает бактерицидным и дезинфицирующим свойствами, улучшает кровообращение, стимулирует работу головного мозга.
- *Какао* придает коктейлю шоколадный вкус, помогает повысить работоспособность, обладает антистрессорным действием.
- *Картофельные хлопья* – питательный продукт с высоким содержанием калия.
- *Паприка, морковь, укроп, зелень петрушки и красный перец* придают коктейлю приятный вкус и аромат.

**Форма выпуска:** 380 г порошка.



**Состав:** соевый изолят СУ-ПРО ПЛЮС 2640 DS, отруби пшеничные, овсяной отвар высушенный измельченный, пектин яблочный, фруктоза, сахарная пудра, какао порошок, витаминный комплекс 730/4, премикс микроэлементный № 3.

Вы сможете почувствовать вкус шоколада, не боясь лишних калорий. Когда вы будете наслаждаться коктейлем «Шоколадный», в организме начнут вырабатываться эндорфины – гормоны радости – более того, организм получит необходимые витамины и микроэлементы. На основе коктейля вы сможете приготовить вкусный, и что самое важное, полезный горячий шоколад, а, заменив воду молоком, вы получите молочно-шоколадный напиток.

## 0248 КОКТЕЙЛЬ ПРЕМИУМ «ЯБЛОЧНЫЙ»

**Состав:** соевый изолят СУ-ПРО ПЛЮС 2640 DS, отруби пшеничные, овсяной отвар высушенный измельченный, яблоко сушеное молотое, пектин яблочный, фруктоза, сахарная пудра, корица молотая, витаминный комплекс 730/4, премикс микроэлементный № 3.

Одна порция нежного яблочного коктейля с пикантной ноткой корицы вполне может заменить вам полноценный завтрак, а также станет идеальным продуктом для перекуса между основными приемами пищи. Ежедневное употребление «Яблочного» коктейля особенно полезно для профилактики и комплексной терапии дисбактериоза кишечника. Коктейль – идеальный продукт для программ очищения организма.



## 0246 КОКТЕЙЛЬ ПРЕМИУМ «ОВОЩНОЙ»

**Состав:** соевый изолят СУ-ПРО ПЛЮС 2640 DS, хлопья картофельные сухие, сушеные овощи: паприка, лук, морковь; зелень укропа и петрушки; перец красный, соль, витаминный комплекс 730/4, премикс микроэлементный № 3.

За пару минут вы приготовите сытный и вкусный обед. Коктейль очень удобно использовать в дороге, так как кроме стакана горячей воды и ложки для его приготовления больше ничего не нужно. На основе коктейля «Овощной» вы можете изобретать самые разные блюда: густые и ароматные каши или супы.



## 0213 НАПИТОК ЧАЙНЫЙ «ОЗДОРОВИТЕЛЬНЫЙ»



Оздоровляющее действие.

**Состав:** лист мяты перечной, соцветия ромашки аптечной, лист смородины черной, курильский чай, кукурузные рыльца.

### Свойства:

- улучшает работу кишечника, усиливает кровообращение в кишечной стенке;
- усиливает секрецию пищеварительных желез,
- обладает выраженным желчегонным эффектом; уменьшает вязкость желчи;
- уменьшает процессы брожения в кишечнике;
- оказывает противовоспалительное действие на слизистые желудочно-кишечного тракта;
- улучшает детоксицирующую функцию печени;
- обладает общеукрепляющим, мочегонным и потогонным действием;
- улучшает липидный обмен, способствует нормализации уровня холестерина;
- обладает лимфотропным действием: усиливает дренажную и детоксицирующую функцию лимфатической системы;
- обладает мягким стимулирующим действием на иммунную систему.

### Показания к применению:

- заболевания желудочно-кишечного тракта (холециститы, желчнокаменная болезнь и гепатиты, гастриты, язвенная болезнь желудка и 12-перстной кишки, спастические колиты, метеоризм);
- заболевания, связанные с нарушением обмена веществ (атеросклероз, сахарный диабет, избыточный вес, ожирение и др.);
- болезни мочевыводящей системы (пиелонефрит, мочекаменная болезнь);
- невротические состояния, бессонница;
- частые простудные заболевания, снижение иммунитета.

**Рекомендации:** для получения чайного напитка один фильтр-пакет залить 150–200 мл кипятка и настоять в течение 10–15 минут. Принимать 1–3 раза в день за 15–20 мин до еды.

**Противопоказания.** Индивидуальная непереносимость трав, входящих в состав напитка.

**Форма выпуска.** 30 пакетиков по 2 г.

## 0214 НАПИТОК ЧАЙНЫЙ «ТОНИЗИРУЮЩИЙ»



Тонизирующее действие.

**Состав:** корень бадана толстолистного, трава зверобоя продырявленного, лист брусники обыкновенной, плоды боярышника кроваво-красного, плоды шиповника коричневого, корень и корневище родиолы розовой.

### Свойства:

- обладает стимулирующим и тонизирующим действием; повышает работоспособность на фоне утомления и при выполнении тяжелой физической работы;
- способствует повышению умственной работоспособности человека, улучшает память и внимание;
- оказывает тонизирующее действие при астенических состояниях, после соматических и инфекционных заболеваний;
- обладает адаптогенными и иммуномодулирующими свойствами;
- оказывает спазмолитическое действие на гладкие мышцы желчных протоков, кишечника, кровеносных сосудов и мочеточников;
- способствует укреплению стенок капилляров;
- оказывает легкое противовоспалительное действие на слизистые желудочно-кишечного тракта и мочевыводящих путей;
- обладает мочегонным и желчегонным действием;

- благодаря специальному сочетанию и подбору доз трав не вызывает значительного повышения артериального давления.

**Показания к применению:**

- функциональные расстройства сердечно-сосудистой системы (кардионеврозы, вегето-сосудистая дистония);
- неврозы, в том числе климактерические;
- гипотонические состояния;
- функциональные расстройства желудочно-кишечного тракта (дискинезия желчевыводящих путей, кишечные дискинезии);
- заболевания, сопровождающиеся нарушением проницаемости сосудистой стенки (вакулиты).
- хроническое переутомление, синдром хронической усталости.

**Рекомендации:** для получения чайного напитка один фильтр-пакет залить 150–200 мл кипятка и настоять в течение 10–15 минут. Принимать в первой половине дня, особенно при хронической бессоннице.

**Противопоказания:** индивидуальная непереносимость компонентов, тяжелое течение гипертонической болезни.

**Форма выпуска.** 30 пакетиков по 2 г.

## 0215 НАПИТОК ЧАЙНЫЙ «УСПОКОИТЕЛЬНЫЙ»



Успокаивающий эффект.

**Состав:** трава пустырника пятилопастного, лист мяты перечной, трава душицы обыкновенной, соцветия ромашки аптечной, лист малины обыкновенной.

**Свойства:**

- оказывает успокаивающее действие;
- способствует снижению артериального давления;
- усиливает капиллярное кровообращение;

- обладает мягким противосудорожным эффектом;
- оказывает легкое спазмолитическое действие (снижает тонус гладкой мускулатуры кишечника, желче- и мочевыводящих путей);
- повышает секрецию пищеварительных желез;
- оказывает желчегонное и слабое мочегонное действие;
- уменьшает процессы брожения;
- способствует расширению сосудов сердца и головного мозга.

**Показания к применению:**

- повышенная нервная возбудимость, сопровождающаяся бессонницей, чувством напряженности;
- заболевания центральной нервной системы (психозы, депрессии, эпилепсия и др.);
- функциональные расстройства сердечно-сосудистой системы (вегето-сосудистая дистония, кардионевроз);
- сердечно-сосудистые заболевания (ишемическая болезнь сердца, гипертоническая болезнь).

**Рекомендации:** для получения чайного напитка один фильтр-пакет залить 150–200 мл кипятка и настоять в течение 10–15 минут до получения прозрачного, слабоинтенсивного настоя. Принимать вечером или на ночь.

**Противопоказания:** индивидуальная непереносимость входящих в состав трав.

**Форма выпуска.** 30 пакетиков по 2 г.

### СЕРИЯ «НУТРИКОН»

Низкокалорийные продукты, дополнительный источник пищевых волокон, микро- и макроэлементов, витаминов преимущественно группы В.

**Общие противопоказания:** индивидуальная непереносимость компонентов, острая непроходимость кишечника органической природы (тяжелая спаечная болезнь, опухоли), язвенная болезнь желудка и 12-перстной кишки в стадии обострения, острый панкреатит, желчно-каменная болезнь с частыми болевыми приступами.

Не рекомендуется применять в сухом виде детям до 2 лет, в связи с опасностью попадания продукта в дыхательные пути.

При недостаточном потреблении фруктов и овощей продукты серии можно чередовать, принимая без перерыва.

**Общие побочные действия.** Прием максимальных доз может повышать газообразование в толстой кишке, усиливать чувство дискомфорта в животе, давать слабительный эффект. Снижение дозы снимает побочные эффекты.

Прием продукта с недостаточным количеством жидкости может вызвать запор.

**Особые указания:** при склонности к аллергическим реакциям: в течение первых 2–3 дней принимать продукт по 1 ч. л. в день, чтобы убедиться в его переносимости.

ное, нормализация микрофлоры толстой кишки, липидного, углеводного и минерального обмена, легкое желчегонное, общеукрепляющее, легкое противовоспалительное. Является низкокалорийным продуктом.

#### **Показания к применению.**

У практически здоровых людей:

- с целью обогащения рациона питания комплексом пищевых волокон, витаминов группы В, С, токоферолов, микроэлементов, биофлавоноидов;
- для уменьшения воздействия вредных факторов окружающей среды, в том числе на предприятиях с неблагоприятным экологическим фоном, загазованностью, повышенной радиацией и т. д.

В профилактике и коррекции:

- хронических заболеваний кишечника: спастические и атонические колиты, дисбактериоз, геморрой, полипоз и дивертикулез;
- заболеваний печени и желчевыводящих путей: дискинезии желчевыводящих путей, холангит, холецистит, желчекаменная болезнь, хронический гепатит, постхолецистэктомический синдром;
- нарушений обмена веществ: избыточный вес и ожирение, сахарный диабет, мочекаменная болезнь;
- избыточной массы тела, в программах регуляции и поддержания веса.

В спорте:

- в циклических видах спорта, где длительные нагрузки предъявляют повышенные требования к функции печени.

**Рекомендации:** 1 столовая ложка 1 раз в день во время еды, запивая жидкостью.

#### **Форма выпуска:**

- код 0201 – 350 г гранул;
- код 0236 – 350 г хрустящих гранул.

#### **0204, 0242 НУТРИКОН ПЛЮС**

Общеукрепляющее действие, дополнительный источник пищевых волокон, биодоступного белка. Способствует улучшению функционального состояния иммунной системы, желудочно-кишечного тракта и других органов и систем организма.

#### **0201, 0236 НУТРИКОН**

Источник пищевых волокон, способствует улучшению функционального состояния желудочно-кишечного тракта.

**Состав:** зерновые оболочки пшеницы и ржи, плоды шиповника, корень солодки голой, лист крапивы.

**Свойства:** нормализация моторно-эвакуаторной функции кишечника, улучшение обменных процессов в слизистой оболочке ЖКТ, энтеросорбционное, детоксикацион-





**Состав:** зерновые оболочки пшеницы, микроводоросль спирулина платенсис.

**Свойства:** дополнительно к свойствам базового продукта оказывает более выраженное общеукрепляющее, иммуномодулирующее, радиопротективное действие и является самым гипоаллергенным продуктом серии Нутрикон.

**Показания к применению.** У практически здоровых людей:

- с целью обогащения рациона питания комплексом пищевых волокон, витаминов, незаменимых аминокислот, минеральных веществ и антиоксидантов, в том числе у беременных и кормящих матерей;
- в качестве детоксиканта для уменьшения отрицательного воздействия вредных факторов внешней среды;
- в спорте, для коррекции фигуры (бодибилдинг, шейпинг и т.п.).

В профилактике и коррекции:

- простудных инфекций, хронических воспалительных заболеваний верхних и нижних дыхательных путей;
- анемий, вызванных как дефицитом пищевых факторов, так и кровопотерями;
- иммунодефицитных состояний;
- лейкопений, вызванных радиационным воздействием на организм;
- в комплексной коррекции больных аллергозами, паразитозами;
- хронических и предопухолевых заболеваний кишечника (синдром раздраженного кишечника, дисбактериоз, геморрой, дивертикулез толстой кишки);

В реабилитационных программах:

- онкологических больных;
- больных, перенесших тяжелые соматические или инфекционные заболевания;
- детей с дефицитом массы тела;
- эндозекологической реабилитации (очищения организма).



**Рекомендации.** 1 столовая ложка 2 раза в день, обильно запивая жидкостью.

**Противопоказания:** см. общие противопоказания для базового продукта.

**Форма выпуска:**

- код 0204 – 350 г гранул;
- код 0242 – 350 г хрустящих гранул.

## 0205, 0243 НУТРИКОН СЕЛЕН

Антиоксидантное действие, дополнительный источник пищевых волокон и селена в органической форме, способствует оптимизации функции желудочно-кишечного тракта, обмена веществ, повышению защитных свойств организма.

**Состав:** зерновые оболочки пшеницы, овес, корень лопуха, плоды шиповника, плоды боярышника, лист мяты перечной, обогащенная селеном спирулина.

**Свойства:** дополнительно к основным свойствам базового Нутрикона способствует нейтрализации свободных радикалов (антиоксидантное действие), защищает клетки органов и тканей от их повреждающего действия, обладает радиопротективным эффектом, препятствует канцерогенезу (образованию злокачественных опухолей).

**Показания к применению.** У практически здоровых людей:

- с целью обогащения рациона питания органическим биодоступным селеном и комплексом антиоксидантов, пищевых волокон, витаминов, незаменимых аминокислот и минеральных веществ, в том числе у беременных и кормящих матерей;
- для уменьшения отрицательного воздействия вредных факторов окружающей среды;
- для повышения иммунитета;
- курильщикам (из-за повышенного образования свободных радикалов);



- пожилым людям (поскольку имеется возрастное снижение функции защитных систем);
- в комплексной программе эндоэкологической реабилитации (очистки организма). В профилактике и коррекции:
- сердечно-сосудистой патологии (селенодефицитная кардиомиопатия, атеросклероз, ишемическая болезнь сердца, гипертоническая болезнь, нейроциркуляторная дистония, гиперлипидемии);
- заболеваний желудочно-кишечного тракта (хронические запоры, синдром раздраженного кишечника, дисбактериоз, геморрой, дивертикулез толстой кишки, состояния после частичной резекции желудка, 12-перстной кишки и кишечника);
- заболеваний печени и желчевыводящих путей (дискинезии желчевыводящих путей, холангит, холецистит, желчнокаменная болезнь, хронический гепатит);
- различных форм иммунодефицита;
- в комплексных программах реабилитации онкологических больных после курсов лучевой и химиотерапии.

**Рекомендации.** 1 столовая ложка 1 раз в день во время еды, запивая жидкостью.

**Противопоказания:** дополнительно к общим – высокий уровень селена в сыворотке крови.

Если употреблению Нутрикона Селен предшествовал прием какого-либо селенсодержащего препарата, то следует сделать перерыв на 3–4 месяца.

#### **Форма выпуска:**

- код 0205 – 350 г гранул;
- код 0243 – 350 г хрустящих гранул.

### **0206, 0244 НУТРИКОН ФИТО**

Общеукрепляющее действие, дополнительный источник пищевых волокон, способствует улучшению функционального состояния желудочно-кишечного тракта, оказывает лимфосанирующее, лимфодренирующее действие.

**Состав:** зерновые оболочки пшеницы, овес, корень лопуха, плоды шиповника, лист подо-

рожника большого, плоды боярышника, лист мяты перечной, зверобой, душица, соцветия ромашки, пустырник.

**Свойства:** дополнительно к основным свойствам базового продукта оказывает лимфосанирующее, лимфодренирующее, легкое противовоспалительное, мочегонное, спазмолитическое; препятствует канцерогенезу.

**Показания к применению.** У практически здоровых людей:

- с целью обогащения рациона питания комплексом пищевых волокон, растительных антиоксидантов, витаминов, минеральных веществ;
- в комплексных программах эндоэкологической реабилитации организма человека. В профилактике и коррекции:
- нарушений периферического крово- и лимфообращения (эндартериит, варикозная болезнь, тромбоз, тромбоз, лимфовенозная недостаточность);
- опухолевых и предопухолевых заболеваний;
- в программах реабилитации онкологических больных после курсов лучевой и полихимиотерапии;
- заболеваний кишечника (колит, хронические запоры, синдром раздраженного кишечника, дисбактериоз, геморрой, дивертикулез толстой кишки);
- заболеваний печени и желчевыводящих путей (дискинезии желчевыводящих путей, холангит, холецистит, желчнокаменная болезнь, хронический гепатит);

**Рекомендации:** 1 столовая ложка 2 раза в день во время еды, запивая жидкостью.

**Противопоказания:** см. общие противопоказания для базового продукта.

#### **Форма выпуска:**

- код 0206 – 350 г гранул;
- код 0244 – 350 г хрустящих гранул.



**0207, 0240 НУТРИКОН ХРОМ**

Дополнительный источник пищевых волокон и хрома в органической форме, способствует улучшению функционального состояния желудочно-кишечного тракта.



**Состав:** зерновые оболочки пшеницы и ржи, овес, плоды шиповника, лист крапивы, спорыш, лист брусники, лист черной смородины, обогащенная хромом спирулина.

**Свойства:** дополнительно к основным свойствам базового продукта оптимизирует обмен веществ, прежде всего углеводный и жировой, улучшает утилизацию глюкозы клетками организма, способствует снижению массы тела.

**Показания к применению.** У практически здоровых людей:

- с целью обогащения рациона биодоступным хромом и комплексом пищевых волокон, витаминов, незаменимых аминокислот, минеральных веществ;
- при состояниях, сопровождающихся повышенной потребностью или перерасходом хрома (беременность, лактация, активные занятия спортом, период полового созревания);
- в программах снижения веса. В профилактике и коррекции:
- нарушений обмена веществ (нарушение толерантности к глюкозе, сахарный диабет, инсулинорезистентности);
- ожирения;
- заболеваний желудочно-кишечного тракта, в т. ч. хронических и предопухолевых заболеваний кишечника (спастические и хронические колиты, синдром раздраженного кишечника, дисбактериоз, геморрой, полипоз и дивертикулез, состояния после частичной резекции желудка и кишечника);
- аллергических состояний, в том числе ассоциированных с дисбактериозом.

**Рекомендации.** 1 столовая ложка 1 раз в день во время еды, запивая жидкостью.

**Противопоказания:** дополнительно к общим – высокий уровень хрома в крови, работа на производстве, связанном с хромированием.

Если употреблению Нутрикона-хром предшествовал прием какого-либо препарата, содержащего хром, то следует сделать перерыв на 3–4 месяца.

**Форма выпуска:**

- код 0207 – 350 г гранул;
- код 0240 – 350 г хрустящих гранул.

**0239, 0245, 0208 НУТРИКОН ЯНТАРЬ**

Общеукрепляющее действие, дополнительный источник пищевых волокон и янтарной кислоты; оказывает заметный оздоровительный эффект на организм в целом.



**Состав:** зерновые оболочки пшеницы, плоды шиповника, трава пустырника, янтарная кислота.

**Свойства.** Янтарная кислота обладает исключительной способностью восстанавливать и поддерживать нормальную жизнедеятельность организма и улучшать качество жизни. Дополнительно к основным свойствам базового Нутрикона обладает антиоксидантным, антигипоксическим (защищающим клетку от кислородного голодания), цитопротекторным (общим защитным свойством в отношении клетки) эффектами, стимулирует кислотообразующую функцию желудка.

**Показания к применению.**

У практически здоровых людей:

- для улучшения энергетического обмена в клетках организма;
- для обогащения рациона питания комплексом пищевых волокон, витаминов группы В, С и микроэлементов, янтарной кислотой;
- при физическом, умственном и психическом переутомлении, при длительном воздействии факторов стресса, нервном истощении;
- при беременности и в период лактации.

В профилактике и коррекции:

- астенических состояний после соматических, в том числе инфекционных заболеваний, снижения работоспособности;
- интоксикаций различной этиологии (отравления, в том числе алкогольные, похмельный синдром);
- повышенной психоэмоциональной возбудимости;
- для снижения побочного действия лекарственных препаратов;
- хронических заболеваний кишечника (хронический запор, синдром раздраженного кишечника, дисбактериоз, геморрой, дивертикулез толстой кишки);
- нарушений обмена веществ (избыточный вес и ожирение, сахарный диабет, нарушения функции щитовидной железы);
- в реабилитационных программах у больных, перенесших тяжелые соматические или инфекционные заболевания.

**Рекомендации.** 1 столовая ложка 2 раза в день во время еды, запивая жидкостью.

**Противопоказания:** дополнительно к общим – следует с осторожностью принимать при артериальной гипотензии, тяжелых формах брадикардии (редкая частота сердечных сокращений) и людям, профессия которых требует повышенного внимания (водители, диспетчеры и т. п.).

**Форма выпуска:**

- код 0239 – 350 г мелкогранулированных гранул;
- код 0245 – 350 г хрустящих гранул
- код 0208 – 350 г гранул

## 0249 ПЕКТОЛАКТ БИФИДО

Улучшает пищеварение, нормализует работу кишечника, восстанавливает кишечную микрофлору.

**Состав:** яблочный пектин, лактулоза, фруктоза, биомасса микроорганизмов рода *Bifidobacterium* (*B. bifidum*, *B. longum*, *B. breve*) и *Lactobacillus* (*L. acidophilus*, *L. casei*, *L. plantarum*, *L. Helveticus*).



**Свойства:**

- поставляет в организм комплекс бифидобактерий и лактобактерий, а также обеспечивает их питательной средой;
- компенсирует недостаток растворимых пищевых волокон;
- препятствуют размножению патогенной, гнилостной и газообразующей флоры;
- увеличивает объем стула, ускоряет его продвижение по кишечнику;
- улучшает функцию печени и почек, способствует более быстрому выведению алкоголя из организма, снижает остроту похмельного синдрома;
- снижает содержание холестерина в крови;
- обладает антиаллергическим, антиоксидантным действием;
- связывает многие яды и выводит их из организма;
- снижает скорость распада белков при нагрузках и стрессах;
- оказывает иммуномодулирующее действие;
- содержит только легкоусвояемые углеводы; низкокалорийный.

**Показания к применению:**

- при дисбиозе кишечника;
- для восстановления микрофлоры после антибиотико-, лучевой и химиотерапии;
- при кишечных инфекциях (дизентерия, сальмонеллез и т.п.);
- при хронических заболеваниях желудочно-кишечного тракта;
- при атонии кишечника различной этиологии;
- при сахарном диабете, особенно декомпенсированных форм;
- при недостаточности пищеварения в комплексе с ферментами;
- для снятия алкогольной интоксикации и синдрома похмелья;
- при избыточной массе тела;
- при искусственном вскармливании детей, детей, отстающих в физическом развитии;
- женщинам в период беременности для профилактики осложнений и улучшения работы кишечника;
- для повышения резистентности к ОРВИ.

**Рекомендации по применению:** содержимое пакетика залить 100–150 мл теплой кипяченой воды 40–50 °С. Дать настояться 2–3 мин. При-

нимать по 1 пакету (5 г) 1–3 раза в день. Длительность приема не ограничена. При использовании трех пакетиков в сутки восполняется суточная потребность в лактулозе – на 100 %; в растворимых пищевых волокнах – на 75 %.

**Противопоказания:** индивидуальная непереносимость компонентов продукта.

**Форма выпуска:** 10 пакетиков по 5 г.

### ЗНАЕТЕ ЛИ ВЫ, ЧТО...

Сбитень – это старорусский сладкий напиток, приготовленный на травах и пряностях? Современные технологии (углекислотная экстракция и ультразвуковое эмульгирование) значительно улучшили его целебные свойства. Сбитни являются хорошими антистрессовыми продуктами. Сладость напитку придает экстракт стевии: он в 200 раз слаще сахара, не несет опасной калорийности. В отличие от кофе и чая, сбитень можно пить несколько раз в день. Он не только согреет душу и снимет стресс, но и защитит организм от инфекций благодаря эфирным маслам, которые обладают бактерицидными, антисептическими, противовоспалительными свойствами. Не содержит алкоголь, рекомендован в любом возрасте.

### 0233 СИРОП «СБИТЕНЬ №10 ЛИКЕРНЫЙ»

Способствует укреплению иммунитета.

**Состав:** экстракт пихты сибирской (клеточный сок) производства Российско-австралийской биотехнологической компании Солагран Сан, экстракт имбиря, гуммиарабик, патока крахмальная.

Экстракт пихты сибирской содержит целый комплекс полезных веществ: витамины С, В1 и В2, провитамин А (ка-



ротин), мальтол (сильнейший природный антиоксидант), флавоноиды, макро- и микроэлементы (железо, цинк, натрий, калий, кальций, марганец, магний). Экстракт пихты является природным адаптогеном широкого спектра действия. Он мобилизует собственные защитные силы организма.

Экстракт имбиря обладает антимикробным, противовоспалительным и противогрибковым свойствами, повышает иммунитет. Особенно полезен часто и длительно болеющим людям.

Гуммиарабик – смола акации аравийской, служит идеальной пищевой средой для бифидо- и лактобактерий и способствует их росту в кишечнике.

#### Области применения:

- для укрепления иммунитета;
- при острых и хронических инфекциях верхних дыхательных путей;
- эффективен при вялости, сонливости, быстрой утомляемости, поможет справиться с повышенными физическими и умственными нагрузками;
- детям и подросткам в период роста и физического развития;
- для профилактики железодефицитных состояний;
- при повышенных эмоционально-психологических нагрузках и стрессе, приводящих к утомлению и истощению организма;
- при климактерических расстройствах и предменструальном синдроме;
- для замедления процессов преждевременного старения;
- для уменьшения негативных последствий курения и употребления алкоголя;
- при сниженном аппетите стимулирует пищеварение и активизирует обмен веществ;
- для улучшения работы желчевыделительной системы;
- для снижения уровня холестерина.

**Противопоказания:** индивидуальная непереносимость компонентов продукта.

**Рекомендации по применению:** 2 чайные ложки сбитня залить 200 мл воды (горячей, теплой или холодной), размешать. Принимать сбитень можно несколько раз в день.

**Форма выпуска:** 180 мл.

**0221 СИРОП «СБИТЕНЬ №12 ИЗУМРУДНЫЙ»**

Содержит экстракт шишек хмеля, известных своим расслабляющим и успокаивающим действием при возбуждении, бессоннице.

**Состав:** экстракты имбиря, гвоздики, корицы, муската, аниса, мяты, шишек хмеля, стевии; патока, гуммиарабик, краситель натуральный хлорофилл.

*Пищевая ценность:* углеводы 77,5 г/ 100 г.

*Энергетическая ценность:* 310 ккал/ 100 г.

**Рекомендации:** 1–2 ч. л. сбитня залить 200 мл кипятка. Пить горячим.

**Противопоказания:** индивидуальная непереносимость компонентов.

**Форма выпуска:** 180 мл.



употреблять как самостоятельный напиток, а также добавлять в чай или кофе, наполняя их новыми ароматом и вкусом.

**Противопоказания:** индивидуальная непереносимость компонентов.

**Форма выпуска:** 180 мл.

**0222 СИРОП «СБИТЕНЬ №24 МОЛОЧНЫЙ»**

Известно, что с древнейших времен и по сей день в азиатских странах (Индия, Япония, Китай) в целебных целях употребляют молочные отвары с имбирем, гвоздикой и корицей. Молоко – непревзойденный питательный продукт, способствующий усилению вкусовых, питательных и целебных свойств напитков.

Молочные отвары с пряностями в Азии пьют не только при простуде, но и во всех случаях, когда требуется их целебная сила.

**Состав:** цельное коровье молоко сгущенное, сахароза; экстракты имбиря, гвоздики, корицы, муската, аниса, лавра, чаги, стевии; патока, гуммиарабик.

**Рекомендации:** 1–2 ч. л. сбитня залить 200 мл кипятка. Пить горячим.

**Противопоказания:** индивидуальная непереносимость компонентов.

**Форма выпуска:** 180 мл.

**0227 СИРОП «СБИТЕНЬ №21 ВИННЫЙ»**

В рецептуру этого сбитня добавлен экстракт винограда «Изабелла». Ингредиенты сбитня идеально подходят для приготовления глинтвейна.

**Состав:** экстракты кожицы винограда «Изабелла», имбиря, гвоздики, корицы, муската, аниса, лавра, стевии, зеленого чая; патока, гуммиарабик.

*Пищевая ценность:* углеводы 77,5 г/100 г.

*Энергетическая ценность:* 310 ккал/100 г.

**Рекомендации:** 2–3 ч. л. сбитня залить 200 мл кипятка. Пить в горячем виде. Сбитень можно

**0219 СИРОП «СБИТЕНЬ №3 ПУРПУРНЫЙ»**

Предназначен для использования в первой половине дня. Сбитень можно принимать при укачивании в транспорте, для мобилизации сил и повышения внимания. Оказывает тонизирующее, спазмолитическое действие, способствует стимуляции кровообращения.

**Состав:** экстракты имбиря, зеленого чая, гвоздики,



корицы, муската, аниса, лавра, свеклы, стевии; патока, гуммиарабик, лимонная кислота.

*Пищевая ценность:* углеводы 77,5 г/100 г.

*Энергетическая ценность:* 310 ккал/100 г.

**Рекомендации:** 1–2 ч. л. сбитня залить 200 мл кипятка. Пить горячим.

**Противопоказания:** индивидуальная непереносимость компонентов.

**Форма выпуска:** 180 мл.

## 0220 СИРОП «СБИТЕНЬ №7 БАГРЯНЫЙ»

Содержит экстракт чаги – богатый полифенольными соединениями антимутаген. Оказывает антиоксидантное действие.

Сбитень можно использовать при укачивании в транспорте, для мобилизации сил и повышения внимания.

**Состав:** экстракты имбиря, гвоздики, корицы, муската, аниса, лавра, чаги, стевии; патока, гуммиарабик.

*Пищевая ценность:* углеводы 77,5 г/100 г.

*Энергетическая ценность:* 310 ккал/100 г.

**Рекомендации:** 1–2 ч. л. сбитня залить 200 мл кипятка. Пить горячим.

**Противопоказания:** индивидуальная непереносимость компонентов.

**Форма выпуска:** 180 мл.



## 0251 СПА-МАСЛО КОСМЕТИЧЕСКОЕ «L'AMOUR SUCRE»

Для ухода за кожей лица и тела. Композиция масел № 15 питает и увлажняет кожу, препятствует появлению сосудистого рисунка и образованию купероза, повышает упругость, ускоряет процесс обновления клеток, улучшает цвет кожи, помогает продлить ее молодость. Рекомендуется применять ежедневно.

Полностью натуральный продукт, который можно даже есть, без консервантов и отдушек.



**Состав:** масло виноградной косточки, эфирные масла: иланг-иланга, пачули, бергамота, можжевельника, мускатного ореха, корицы.

**Рекомендации по применению.**

- Легкими массажными движениями нанести масло на кожу до полного или частичного впитывания; остатки смыть теплой водой.
- Для чувственного массажа нанести капельку масла на чувствительные точки, легкими круговыми движениями провести точечный массаж, начиная с ног.
- Можно использовать масло как парфюмерное средство (вместо духов).

**Форма выпуска:** 125 мл.

## 0252 СПА-СКРАБ «L'AMOUR SUCRE»

Эффективно борется с целлюлитными отложениями, укрепляет и подтягивает кожу. Глубоко очищает поры, делает кожу более гладкой и упругой. Активизирует обменные процессы, насыщая кожу микроэлементами.

Эфирные масла мгновенно разглаживают и смягчают кожу, окутывая Ваше тело нежным ароматом, который создает ощущение свежести и комфорта.

Полностью натуральный продукт, который можно даже есть, без консервантов и отдушек.

**Состав:** масло виноградной косточки, масло Ши, натуральное эфирное масло мандарина, кофе, корица, ванилин, сахар тростниковый коричневый нерафинированный.

**Рекомендации:** скраб обильно нанести на влажную кожу, провести активный массаж тела до полного растворения сахара. Смыть остатки масла теплой водой, излишки влаги промокнуть полотенцем.

**Форма выпуска:** 300 мл.



# БИЗНЕС-ИНСТРУМЕНТЫ АРГОНАВТА

## УНИВЕРСАЛЬНАЯ РЕКЛАМА



Часто ли вы работаете по «холодным» контактам? Какие методы работы используете для привлечения новичков в свою структуру? Хотим вам напомнить, что есть такой инструмент в работе аргонавта, как промо-визитка.

Что это? Это, в первую очередь, полноценный и эффективный рекламный материал. С обычной визиткой она схожа только размером.

Каковы особенности промо-визитки? Лучше всего ответить на этот вопрос, используя пример. Все мы в течение дня сталкиваемся с промоутерами, раздающими листовки и разные рекламные материалы. Не будем затрагивать тему, кто берет их, а кто нет, и какие чувства при этом испытывает. Констатируем факт, что почти весь этот раздаточный материал превращается в макулатуру, так и не донесая до человека содержащую в себе информацию. Так вот, мы разработали такие визитки, которые хочется взять в руки и положить в карман, а не кидать поспешно в урну.

Как использовать промо-визитку аргонавту? Вы можете выбрать любой из десяти предложенных вариантов промо-визиток, а можете в своей работе использовать их все! Каждая из них несет определенную смысловую нагрузку. Например, есть визитка, которая больше понравится студенту, другая – доктору, третья – домохозяйке. На оборотной стороне визитки вы можете написать место встречи, куда вы приглашаете нового человека, и другую информацию, которую считаете нужной.

Где взять промо-визитки? На сайте [argo.pro](http://argo.pro) в разделе «Сервисы» скачайте архив с промо-визитками. Выберите нужные вам и не забудьте про обратную сторону. Сохраните файлы на носитель, и в любой полиграфии сможете заказать для себя и своей структуры необходимый тираж.

Листовки и буклеты также обладают определенным процентом эффективности, но современная реклама, претендующая на то, чтобы быть результативной, должна учитывать различные потребности и психологию покупателей.

Код: **9269**  
Цена для ИЦ: **1 руб.**



Компания АРГО — это зона безрискового и социально ответственного бизнеса.

Бизнес АРГО — это партнерская программа по развитию. Качественные пути формирования структуры участников.

**Возьми готовый бизнес!**



**ЗАО НПФ «НОВЬ»,  
г. Новосибирск**



## Здоровое питание



### **ДЕСЕРТ-КИСЕЛИ**

витаминизированные быстрорастворимые

Эти диетические продукты моментального приготовления с высокой биологической ценностью изготовлены активированием каскадным способом с помощью уникальных минералов – цеолитов. Действие обусловлено входящими в состав киселей компонентами – витаминным комплексом (витамины С, Е, бета-каротин), натуральными плодово-ягодными порошками. Десерт-кисели – это универсальный продукт питания, предназначены они для взрослых и детей. Прекрасно дополняют обед, утоляют жажду, активизируют пищеварение.

**Противопоказания:** индивидуальная непереносимость компонентов.

**Рекомендации:** 30 г сухого продукта (2 ст. л.) залить 200 мл горячей воды (98–100 °С) и быстро размешать. Интенсивность вкуса и густота готового продукта зависят от количества добавляемой воды.

**Форма выпуска:** 200 г гранулированного продукта в пластиковой банке.

### **0121 ДЕСЕРТ-КИСЕЛЬ «КЛЮКВЕННЫЙ»**

**Состав:** крахмал, сахар, порошок натуральный плодово-ягодный «Клюквенный», пектин, минерально-витаминный комплекс «Веторон», ароматизатор пищевой (идентичный натуральному), краситель пищевой.

**Свойства:**

- обладает тонизирующим действием, повышает работоспособность и стрессоустойчивость;
- оптимальное содержание витаминов предупреждает их дефицит в организме при физических нагрузках, а также в осенне-зимний период.

Обладает замечательным вкусом, рекомендован к применению в организованных, в т. ч. детских коллективах.



### **0117 ДЕСЕРТ-КИСЕЛЬ «МОЛОЧНО-ФРУКТОВЫЙ»**

**Состав:** крахмал, сахар, молоко сухое обезжиренное, молочко маточное пчелиное, цукаты, пектин, ароматизатор пищевой (идентичный натуральному).

**Свойства:**

- сочетание ценнейших компонентов делает этот продукт важным и незаменимым элементом для



поддержания организма ребенка, особенно – школьника;

- применяется для профилактики психоневрологических заболеваний, в том числе нарушений памяти, снижения концентрации внимания;
- необходим всем людям, особенно женщинам, склонным к депрессиям, переживаниям; эффективен при нарушениях сна;
- нормализует двигательную и секреторную функции кишечника, способствует устранению запоров.

### 0127 ДЕСЕРТ-КИСЕЛЬ «СВЕКОЛЬНО-ВИШНЕВЫЙ»

Продукт моментального приготовления с ярким, насыщенным вкусом.

**Состав:** крахмал, сахар, порошок натуральный плодово-овощной «Свекольный», кислота аскорбиновая, минерально-витаминный комплекс «Веторон», ароматизатор пищевой (идентичный натуральному).

*Энергетическая ценность* (на 100 г сухого продукта): 369 ккал.

*Пищевая ценность* (на 100 г сухого продукта): углеводы – 91,02 г, витамин С – 403 мг (575 % от РСП), витамин Е – 0,9 мг (6 % от РСП), бета-каротин 2,0 мг (405 % от РСП).

**Свойства.** Включение в ежедневный рацион питания десерт-киселя «Свекольно-вишневый» способствует устранению запоров и нормализации функций ЖКТ. Пектин, содержащийся в составе киселя, попадая в желудочно-кишечный тракт, образует гели. При разбухании масса пектина удаляет лишнюю воду в пищеварительном тракте и, продвигаясь по кишечнику, захватывает токсичные вещества, выводит их из организма. В то же время гели обволакивают, выстилают стенки желудка и кишечника, чем в значительной мере снижают воспалительные процессы слизистой оболочки и предупреждают язвообразование.



### 0118 ДЕСЕРТ-КИСЕЛЬ «СМОРОДИНОВЫЙ»

**Состав.** Продукт содержит в наиболее доступном виде сбалансированный витаминно-минеральный комплекс: порошок натуральный плодово-ягодный «Смородиновый», кислота аскорбиновая, минерально-витаминный комплекс «Веторон», крахмал, сахар, пектин, ароматизатор пищевой, идентичный натуральному, краситель пищевой. Является источником природных антиоксидантов: бета-каротина, витаминов С, Е, защищающих организм от болезней, стрессов и старения. Легко усваивается организмом и позволяет с максимальной эффективностью использовать целебные свойства природных компонентов. Обладает замечательным вкусом.



#### **Свойства:**

- незаменим для нормализации защитных сил организма, особенно у людей с ослабленным иммунитетом. Сочетание ценнейших компонентов делает этот продукт важным и незаменимым элементом питания для всех, в том числе для школьников и студентов;
- представляет собой великолепное природное средство для более быстрого восстановления организма при гриппе, острых респираторных заболеваниях, бронхитах, воспалении легких, туберкулезе;
- используется для стимулирования обменных процессов при повышенной утомляемости, сниженной работоспособности;
- эффективен для восстановления после физического и умственного переутомления, стрессов, травм и обострений хронических болезней.

### 0120 ДЕСЕРТ-КИСЕЛЬ «ЯБЛОЧНЫЙ»

**Состав:** крахмал, сахар, порошок натуральный плодово-ягодный «Яблочный», пектин, кислота аскорбиновая, минерально-витаминный комплекс, ароматизатор пищевой, идентичный натуральному.

**Свойства:**

- компенсирует недостаток растворимых пищевых волокон и аскорбиновой кислоты в рационе;
  - способствует выведению из организма токсических веществ, продуктов обмена;
  - нормализует работу кишечника;
  - служит питательной средой нормальной кишечной микрофлоре;
  - обладает замечательным вкусом.
- Рекомендуется применять десерт-кисель «Яблочный» совместно с продуктами питания и лекарственными препаратами, которые обладают раздражающим действием на слизистую оболочку желудка.

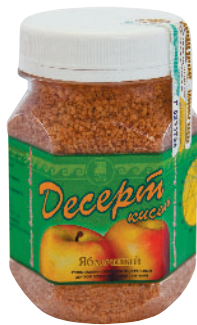

**0129 ДИЛИТОВИТ ДЛЯ ЖЕНЩИН**

Применяется в качестве специализированного пищевого продукта в диетотерапии при ожирении.

**Состав:** чечевица – 64 %, цеолит природный – 25 %, экстракт клевера красного сухой – 5 %, диатомит природный – 5 %, биологически активная добавка «Веторон-С» – 1 %.

**Пищевая и энергетическая ценность на 100 г продукта:** белки – 15,36 %; жиры – 0,96 %; углеводы – 29,6 %; энергетическая ценность – 189 ккал.

**Рекомендации:** взрослым по 2 столовых ложки (30 г) гранул 2 раза в день, запивая 0,5–1 стаканом воды; продолжительность приема 3–4 недели.

**Противопоказания:** индивидуальная непереносимость компонентов, обострение язвенной болезни желудка и двенадцатиперстной кишки. Перед применением рекомендуется проконсультироваться с врачом.

**Форма выпуска:** 210 г гранул.



**0133 КОНЦЕНТРАТ БЕЗАЛКОГОЛЬНОГО НАПИТКА «ВИТАМИННОЕ АССОРТИ»**

**Состав:** отвар плодов шиповника, листьев малины, ягод черной смородины, плодов аронии; аскорбиновая кислота, натуральный подсластитель стевизид, дегидрохверцитин, бензоат натрия.

**Свойства:** относится к изотоническим напиткам, способным нормализовать энергетический баланс без кофеина.

*Дегидрохверцитин* (в особой водорастворимой форме) обеспечивает профилактику заболеваний сердечнососудистой системы, а также блокирует один из основных механизмов старения и повреждения мембраны клеток – перекисное окисление липидов. Цеолит и витамин С играют важную роль в клеточном метаболизме и энергетическом обмене.

*Натуральный подсластитель стевизид* – концентрированный экстракт растения стевия – представляет собой своеобразную «чистую сладость», т.к. не содержит углеводов, жиров и белков, а калорийность одной порции (2 ч. л.) продукта составляет всего лишь 0,2 ккал.

Продукт идеально подходит не только для людей страдающих пониженной резистентностью (устойчивостью) к глюкозе, но и для людей, соблюдающих здоровый образ жизни, занимающихся спортом, или желающих сохранить стройность фигуры и здоровье на долгие годы.

Регулярное применение напитка активизирует системы репарации, регенерации, стимулирует различные звенья иммунитета, как неспецифического, так и специфического клеточного и гуморального. Повышает синтез нуклеидов, что выражается в ускорении заживления поврежденных кожных покровов и слизистых – ран, ссадин, ожогов.

Улучшая кровообращение в микроциркуляторном русле, напиток оказывает антигипоксическое действие, улучшает трофику тканей, удаляет метаболиты.

**Показания к применению:**

- при повышенной утомляемости;



- при умственных и физических нагрузках;
- для повышения регенерации;
- при возрастных патологиях;
- для профилактики сердечнососудистых заболеваний, улучшения кровообращения;
- для повышения иммунитета.

**Преимущества:**

- не вызывают присущей энергетикам повышенной возбудимости, тревожности, раздражительности, бессонницы/сонливости, аритмии;
- отсутствуют противопоказания по регулярности, дозировке, одновременному применению лекарств.

**Способ применения:** 2 чайные ложки напитка растворить в стакане воды, принимать по 1–2 стакана в день.

**Форма выпуска:** 100 мл.

**0134 КОНЦЕНТРАТ БЕЗАЛКОГОЛЬНОГО НАПИТКА «САБЕЛЬНИК»**

**Состав:** отвар сабельника, аскорбиновая кислота, натуральный подсластитель стевиозид, дегидрокверцетин, бензоат натрия.

**Свойства, показания, применение** см. код 0133.



**ЛИТОВИТ**

БАД серии «Литовит» – это натуральные, экологически чистые, высокоэффективные средства для профилактики и реабилитации при различных заболеваниях человека.

Цеолит (базовый элемент продукции типа «Литовит») относится к природным минералам, обладает уникальными свой-

ствами селективного ионного обмена (поставляет в организм микро-, макро-, ультраэлементы при их недостатке и удаляет из организма, если они находятся в избытке).

Приема БАД серии «Литовит» практически здоровым человеком в указанной на этикетке дозировке достаточно для восполнения дефицита жизненно важных пищевых и биологически активных веществ в суточном рационе и повышения адаптивных возможностей организма (профилактические цели).

В случае наличия патологии, хронических и сопутствующих заболеваний, каждому человеку требуются как различные продукты для устранения заболеваний, так и различные их количества. Подобрать схему приема БАД серии «Литовит» можно, используя «Методические рекомендации в области оздоровительного (функционального) питания Программы «Здоровое питание – Здоровье нации».

**0112, 0110, 0111 ЛИТОВИТ**



Энтеросорбент.

**Состав:** цеолиты – 55 %, отруби пшеничные – 25 % и ржаные – 20 %.

**Показания к применению:**

- для выведения продуктов метаболизма из организма;
- для нормализации минерального обмена;
- для выведения радиоактивных и токсических веществ (даже если они попали в организм давно);
- в комплексной терапии нарушений массы тела.

**Противопоказания:** язвенная болезнь желудка и двенадцатиперстной кишки в стадии обострения; индивидуальная непереносимость витаминов группы В.

**Рекомендации:** порошок и гранулы – по 0,5 чайной ложки (1,25 г) 2 раза в день, запивая 0,5–1 стаканом воды, таблетки – по 2 шт. (1,0 г) утром и 3 шт. (1,5 г) вечером, запивая 0,5–1 стаканом воды. Прием Литовита разносить по времени с приемом лекарственных препаратов и других БАД на 1,5–2 часа. Длительность приема – 1 месяц.

**Форма выпуска:** 150 г порошка или гранул; 140 г таблеток.

**0101 ЛИТОВИТ-Б**

Дополнительный источник танинов, минеральных веществ (марганца, железа), цеолита.

**Состав:** цеолит природный, корневище и корень кровохлебки (*Rhizomata et raduces Sanguisorba officinalis L.*); отруби пшеничные, отруби ржаные.

**Показания к применению.** Помимо показаний к приему базового Литовита:

- артериальная гипертензия;
- вегетососудистая дистония;
- повышенная ломкость капилляров (для профилактики сезонной ломкости капилляров желателен весенний курс);
- пониженная свертываемость крови;
- инфекционные заболевания;



- хронические кровотечения (маточные, геморроидальные и др.);
- фибромиомы и мастопатии (курсами, чередуя с «Литовитом-Ч»), не менее 4 месяцев.
- варикозная болезнь.

**Противопоказания:** индивидуальная непереносимость компонентов, язвенная болезнь желудка и 12-перстной кишки в стадии обострения.

**Рекомендации:** по 1 таблетке (0,5 г) 2 раза в день во время еды – разжевать и запить 0,5–1 стаканом жидкости. Разносить с приемом лекарственных препаратов или других БАД на 1,5–2 часа. Курс 1 месяц.

**Форма выпуска:** 140 г таблеток.

**0102 ЛИТОВИТ-К**

Дополнительный источник йода, железа, марганца, цеолита.

**Состав:** цеолит природный, слоевица ламинарии сахаристой (*Thalli laminariae*).

**Показания к применению.** Помимо показаний к приему базового Литовита:

- сниженная функция щитовидной железы;
- постинфарктный и постинсультный периоды (длительно, до 6–8 мес);
- ишемическая болезнь сердца;

**Противопоказания:** индивидуальная непереносимость компонентов, язвенная болезнь желудка и 12-перстной кишки в стадии обострения; острый нефрит, диарея, одновременный прием йодистых препаратов, аутоиммунный тиреоидит.

**Рекомендации:** по 1 таблетке (0,5 г) 2 раза в день во время еды – разжевать и запить 0,5–1 стаканом жидкости. Разносить с приемом лекарственных препаратов или других БАД на 1,5–2 часа. Курс 1 месяц.

**Форма выпуска:** 140 г таблеток.



### ЗНАЕТЕ ЛИ ВЫ, ЧТО:

- Если Вам нужно добиться быстрого эффекта, принимайте Литовит в порошке. Он действует быстрее на 8–10 %.
- Для выведения из организма токсинов и продуктов метаболизма применяется следующая схема: курс базового Литовита (лучше – порошок), затем 10 дней перерыв и курс Литовита-О.

### 0103, 0104, 0126 ЛИТОВИТ-М



Энтеросорбент. Помощь при аллергии.

**Состав:** цеолиты (клиноптилолит, монтмориллонит).

#### Показания к применению:

- при аллергических заболеваниях (крапивница, дерматит, экзема, бронхиальная астма и др.);
- при псориазе (курсовой прием длительный, 4–6 месяцев, для закрепления эффекта);
- оказывает общеукрепляющее действие; используется как иммуномодулятор – для улучшения работы защитных сил организма (иммунитета), в т. ч. и для профилактики простудных заболеваний, при гайморите или тонзиллите;
- при заболеваниях полости рта (применяется в виде полосканий и ванночек);
- для снятия отравлений (пищевых или алкогольных) – применяется при запоях, а также для профилактики у лиц, имеющих риск получения отравлений в связи с профессией;

- при заболеваниях дыхательной системы: туберкулезе легких или воспалении легких;
- в комплексных мероприятиях – для восстановления после переломов (осложненных и неосложненных).

**Противопоказания:** язвенная болезнь желудка и двенадцатиперстной кишки в стадии обострения.

**Рекомендации:** по 0,5 чайной ложки порошка (1,25 г) 2 раза в день, за 30–40 минут до еды, запивать 0,5–1 стаканом воды. Прием Литовита-М разосыпать по времени с приемом лекарственных препаратов на 1,5–2 часа. Длительность приема – 1 месяц.

**Форма выпуска:** 30 или 150 г порошка; 100 г гранул.

### 0113 ЛИТОВИТ-НАПИТОК РАСТВОРИМЫЙ «БРУСНИКА»

**Состав:** сахар, аскорбиновая и лимонная кислоты, экстракт брусничного листа, цеолит природный.

#### Показания к применению:

- эффективно использование при инфекционно-воспалительных процессах мочеполовой системы (для усиления эффекта целесообразно сочетать с приемом Литовита-У);
- показано применение при мочекаменной болезни;
- применяется при артериальной гипертензии (в сочетании с приемом Литовита-Б);
- при состояниях, когда назначается специальный питьевой режим (ОРЗ, грипп и проч.).

**Противопоказания:** индивидуальная непереносимость компонентов.

**Рекомендации.** 3 чайные ложки порошка (10 г) растворить в стакане теплой воды. В день принимать от 1 до 3 стаканов. Незаменим в приготовлении коктейлей, особенно в виде ледяных кубиков: придает напитку неповторимый колорит – по цвету, запаху и вкусу.

**Форма выпуска:** 100 г порошка.



## 0114 ЛИТОВИТ-НАПИТОК РАСТВОРИМЫЙ «ГОРЬКИЙ КОКТЕЙЛЬ»

**Состав:** сахар, аскорбиновая и лимонная кислоты, экстракт травы полыни сухой, цеолит природный.

**Показания к применению:**

- в комплексной реабилитации в связи с заболеваниями желудочно-кишечного тракта (гастрита с пониженной кислотностью, энтероколита, паразитарных заболеваний);
- для повышения на 20–30 % эффективности приема любых БАД (рекомендуется запивать БАД растворимым напитком «Горький коктейль»);
- при синдроме хронической усталости.

**Противопоказания:** индивидуальная непереносимость компонентов.

**Рекомендации.** 3 чайные ложки (10 г) растворить в стакане теплой воды. В день принимать от 1 до 3 стаканов. Незаменим в приготовлении коктейлей, особенно в виде ледяных кубиков: придает напитку неповторимый колорит – по цвету, запаху и вкусу.

**Форма выпуска:** 100 г порошка.



- в комплексной реабилитации при сахарном диабете;
- при нарушении липидного обмена (атеросклерозе);
- при паразитарных заболеваниях (как обязательный элемент комплексной очистки организма);
- при желчекаменной болезни.

**Противопоказания:** язвенная болезнь желудка и двенадцатиперстной кишки в стадии обострения; индивидуальная непереносимость витаминов группы В, непереносимость злаковых культур (целиакия).

**Рекомендации.** Принимать по 2 таблетки (1 г) утром и 3 таблетки (1,5 г) вечером, запивая 0,5–1 стаканом воды. Прием Литовита-0 разносить по времени с приемом лекарственных препаратов и других пищевых добавок на 1,5–2 часа. Длительность приема – 1 месяц.

**Форма выпуска:** 140 г таблеток.

## 0106 ЛИТОВИТ-С

Источник эубиотиков. Улучшает функциональное состояние желудочно-кишечного тракта.

**Состав:** БАД «Литовит», концентрат бифидобактерий  $1 \times 10^8$  КОЕ/г, концентрат лактобактерий  $1 \times 10^8$  КОЕ/г.

**Показания к применению.**

Помимо показаний к приему базового Литовита:

- для профилактики и с целью восстановления при дисбактериозе кишечника;
- для улучшения всасывания в ЖКТ, уменьшения газообразования, болевого синдрома; способствует восстановлению регулярности стула;
- увеличивает эффективность и переносимость лекарственных препаратов, в том числе и противопаразитарных;
- уменьшает побочное действие токсичных лекарственных препаратов.

**Противопоказания:** язвенная болезнь желудка и двенадцатиперстной кишки в стадии обострения; индивидуальная непереносимость



## 0105 ЛИТОВИТ-О

Энтеросорбент. Источник пищевых волокон.

**Состав:** цеолиты, отруби овсяные и ржаные.

**Показания к применению.** Помимо показаний к приему базового Литовита:

- при заболеваниях кишечника (колит, энтероколит, запоры);
- при болезнях печени (гепатит, цирроз, алкогольные поражения печени) и поджелудочной железы;
- защитное действие при использовании гепатотоксичных препаратов;



витаминов группы В и злаковых культур (целиакция).

**Рекомендации:** принимать по 2,5 г гранул (1 пакет) 2 раза в день, запивать 0,5–1 стаканом воды. Прием Литовита-С разносить по времени с приемом лекарственных препаратов и других пищевых добавок на 1,5–2 часа. Длительность приема – 1 месяц.

**Форма выпуска:** 100 г гранул в пакетах по 2,5 г.

### 0107 ЛИТОВИТ-У

Источник антрахинонов, минеральных веществ (марганца, железа), цеолита.

**Состав:** корневища и корни марены красильной (*Rhizomata et radices rubiae*), цеолит природный.

**Показания к применению.** Помимо показаний к приему базового Литовита:

- воспалительные заболевания мочеполовой системы (у мужчин и женщин);
- мочекаменная болезнь;
- нарушения солевого обмена; обменные артропатии, подагра, мочекислый диатез;
- аденома простаты, простатит.

**Противопоказания:** индивидуальная непереносимость компонентов, язвенная болезнь желудка и 12-перстной кишки в стадии обострения, гломерулонефрит, выраженная почечная недостаточность.

**Рекомендации:** по 1 таблетке (0,5 г) 2 раза в день во время еды – разжевать и запить 0,5–1 стаканом жидкости. Разносить с приемом лекарственных препаратов или других БАД на 1,5–2 часа. Курс 1 месяц.

**Форма выпуска:** 140 г таблеток.

### 0108 ЛИТОВИТ-Ф

Энтеросорбент, источник пищевых волокон.

**Состав:** цеолиты, отруби пшеничные, отруби ржаные, фруктоза.



**Показания к применению.** Помимо показаний к приему базового Литовита:

- для восстановления уровня железа и других минералов при железодефицитной анемии;
- обоснован прием в детском возрасте (улучшается память, работоспособность, снижается утомляемость);
- на этапах активной физической (работа в огороде, посадка и уборка картофеля, постройка дачи, ремонт в квартире) или умственной нагрузки (подготовка и сдача экзаменов, тестов и т. д.).

**Рекомендации.** Принимать по 2 таблетки (1 г) утром и 3 таблетки (1,5 г) вечером, запивая 0,5–1 стаканом воды. Прием Литовита-Ф разносить по времени с приемом лекарственных препаратов и других пищевых добавок на 1,5–2 часа. Длительность приема – 1 месяц.

**Противопоказания:** язвенная болезнь желудка и двенадцатиперстной кишки в стадии обострения; индивидуальная непереносимость витаминов группы В и злаковых культур (целиакция).

**Форма выпуска:** 140 г таблеток.



### 0109 ЛИТОВИТ-Ч

Источник полифенольных соединений, минеральных веществ (марганца, железа), цеолита.

**Состав:** чага (*Inonotus obliquus*), цеолит природный.

**Показания к применению.** Помимо показаний к приему базового Литовита:

- хронические заболевания верхних отделов желудочно-кишечного тракта вне обострения (язвенная болезнь желудка и 12-перстной кишки, гастрит, гастродуоденит);
- доброкачественные новообразования (фибромиома, мастопатии);





- в комплексной терапии и реабилитации онкологических заболеваний (в т. ч. лучевой, химиотерапии).

**Противопоказания:** индивидуальная непереносимость компонентов, язвенная болезнь желудка и 12-перстной кишки в стадии обострения.

**Рекомендации:** по 1 таблетке (0,5 г) 2 раза в день во время еды, разжевать и запить 0,5–1 стаканом жидкости. Разносить с приемом лекарственных препаратов или других БАД на 1,5–2 часа. Курс 1 месяц.

**Форма выпуска:** 140 г таблеток.

### 0130 ЛИТОСПОРТ НАБОР



Литоспорт с клюквой, Литоспорт со свеклой в наборе.

**Состав Литоспорт с клюквой:** цеолит природный, сублимат клюквы.

**Состав Литоспорта со свеклой:** цеолит природный, сублимат свеклы.

#### Показания к применению:

- с целью ускорения адаптации в условиях стресса (повышает стрессоустойчивость и работоспособность при физических и умственных нагрузках);
- для быстрой адаптации к новым климатическим условиям;
- для профилактики гипо- и авитаминозов, нарушений минерального обмена;
- при физических нагрузках (например, работа на садовом участке);
- для поддержания защитных сил организма на высоком уровне;
- для профилактики осложнений хронических воспалительных заболеваний;

- для улучшения функционального состояния нервной системы;
- для подготовки спортсменов к соревнованиям и во время стандартных тренировок.

**Рекомендации.** По 5 таблеток (2,5 г) принимать 2 раза в день, во время еды, запивая 0,5–1 стаканом воды. Прием разнести на 1,5–2 ч с приемом лекарственных препаратов и других пищевых добавок. Длительность приема 1 месяц.

**Противопоказания:** индивидуальная непереносимость компонентов, беременность, кормление грудью, гиперацидный гастрит, язвенная болезнь желудка и двенадцатиперстной кишки, заболевания печени.

**Форма выпуска:** 100 таблеток Литоспорт с клюквой; 100 таблеток Литоспорт со свеклой.

### 0132 НОРМОЛИТ

Специализированный продукт питания (СПП).

**Состав:** цеолит природный 40 %; диатомит природный 5 %; морковь сушеная 25 %; чеснок сушеный 20 %; лук репчатый сушеный 10 %.

**Пищевая ценность продукта:** белки – 6,4 г, жиры – 0,55 г, углеводы – 32,4 г.

**Энергетическая ценность:** 160 ккал/100 г.

**Свойства.** Продукт оказывает благоприятное воздействие на сосуды, замедляет прогрессирование атеросклероза, повышает интенсивность микроциркуляции крови.

**Цеолит Холинского месторождения** способен регулировать минеральный гомеостаз, а также сорбировать и выводить из организма вредные и ядовитые вещества.

**Диатомит** может многократно усиливать сорбционное действие цеолита.

**Морковь** обладает общеукрепляющим, мочегонным действием, активизирует внутриклеточные окислительно-восстановительные процессы, регулирует углеводный обмен, способствует эпителизации, обладает антисептическим, противовоспалительным, обезболивающим



щим и ранозаживляющим действием. Улучшает пищеварение. Содержит много бета-каротина – биоантиоксиданта.

*Чеснок* содержит соединения, способствующие восстановлению сердечно-сосудистой системы, придающие продукту антиоксидантную активность. Уменьшает содержание общего холестерина и триглицеридов в крови.

*Лук репчатый* содержит сахара, белковые вещества, клетчатку, соли кальция, фосфора, некоторые микроэлементы и эфирные масла. В луке содержатся также ферменты, гликозиды, инулин, фитин, аскорбиновая кислота, провитамин А, витамины В и РР. «Лук – от семи недугов» – говорили в старину, желая подчеркнуть целебное значение лука.

**Показания к применению:** эффективен в профилактике ишемической болезни сердца, в период реабилитации после перенесенных заболеваний (инсульт, инфаркт).

**Рекомендации.** Взрослым принимать по 1 ст. л. (15 г) гранул 2 раза в день, запивая 0,5–1 стаканом воды. Суточная дозировка продукта (30 г) обеспечивает поступление 10,59 мг аллицина (275 % от РСР), что не превышает верхний допустимый уровень потребления – 12 мг) и 0,46 мг бета-каротина (9 % от РСР).

**Противопоказания:** индивидуальная непереносимость компонентов, язвенная болезнь желудка и двенадцатиперстной кишки в стадии обострения.

**Форма выпуска:** 450 г гранул.

### БАД «ОПТИСОРБ»

Является энтеро- и донорсорбентом.

#### Свойства.

Природные цеолиты способны регулировать минеральный гомеостаз естественным образом – организм может получать только те микро- и макроэлементы, в которых испытывает потребность, а отдавать лишь те, которые имеет в избытке и слабо удерживает.

Научными исследованиями также выявлена эффективность использования цеолитов при отравлении фосфорорганическим пестицидом – карбофосом, гепатотропным ядом – тетрахлорметаном, а также радионуклидами, такими как цезий-137, стронций-90.

Диатомит природный возник при осаждении кремнистых створок диатомовых водорослей и имеет пресноводное и морское происхождение. Основной компонент – кремниевая кислота, которая содержит важный элемент кремний, необходимый для формирования основного вещества кости и хряща и принимающий непосредственное участие в процессе минерализации костной ткани.

Необходим для построения эпителиальных клеток. Кремний защищает интиму (внутреннюю оболочку) стенки аорты от ее инфильтрации липидами за счет уменьшения проницаемости соединительной ткани.

**Противопоказания:** индивидуальная непереносимость компонентов БАД, обострение язвенной болезни желудка, двенадцатиперстной кишки, острые и хронические заболевания почек.

**Рекомендации.** Взрослым принимать по 1 пакету (2,5 г) 2 раза в день, запивать 0,5–1 стаканом воды. Разносить с приемом лекарственных препаратов на 1,5–2 ч. Продолжительность приема – 1 месяц.

**Форма выпуска** – гранулы в пакетиках по 2,5 г (40 пакетиков).

### 0123 ОПТИСОРБ

**Состав:** цеолит природный 50 %, диатомит природный 50 %.



## 0125 ОПТИСОРБ ЛИМОННЫЙ

**Состав:** цеолит природный 50 %, диатомит природный 50 %, ароматизатор пищевой «Лимон» 0,2 %.



## Здоровье и быт

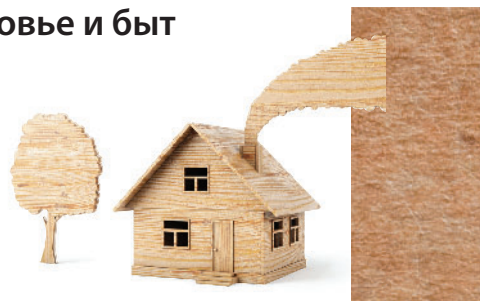

## 0191 ДЕЗОДОРАНТ-ОСУШИТЕЛЬ

Предназначен для дезодорирования, поглощения влаги и предотвращения развития бактерий и грибков в обуви. Рекомендуется для подготовки к длительному хранению обуви в межсезонье.



**Состав.** Дезодорант изготовлен на основе цеолитсодержащей породы, безвреден.

**Рекомендации.** Поместите пакеты с осушителем в обувь на 1–2 часа и более. После применения просушите пакеты в течение нескольких часов при температуре 40–70 °С (на горячей отопительной батарее, под настольной лампой, на солнце).

**Форма выпуска:** 2 пакета дезодоранта-осушителя 300 г.

## 0192 ДИСК ЭБОНИТОВЫЙ

Диск для поверхностного массажа кожи и воздействия электростатическим полем. Электростатический потенциал оказывает профилактическое воздействие, улучшает адаптационные возможности, физиологические резервы организма, функциональные возможности различных органов и систем.

**Способ применения:** необходимо медленно проводить диском по месту проведения мас-

сажа по часовой стрелке, чуть касаясь кожи, до появления ощущения тепла. Длительность сеанса – 10–15 минут. Для улучшения скольжения кожу можно обработать пудрой-сорбент «Кия».



После использования промыть диск холодной проточной водой с мылом. Не рекомендуется прикладывать диск на область сердца, печени и поджелудочной железы.

Масса нетто – 120 г.

### 0194 КОНЦЕНТРАТ МИНЕРАЛЬНЫЙ КОРМОВОЙ «ЦЕОЛИТ ПРИРОДНЫЙ»

**Состав:** природные цеолиты.

Цеолит обладает адсорбционными и ионообменными свойствами. Он способен поглощать радиоизотопы, выводить из организма животных токсины, тяжелые металлы, вредные газы.

**Показания к применению.** Для укрепления иммунной системы, нормализации обмена веществ, профилактики желудочно-кишечных заболеваний. Способствует появлению и сохранности здорового потомства, обеспечивает естественный блеск шерсти, здоровый рост, силу, восстановление защитных способностей организма.

**Противопоказания не установлены.**

**Форма выпуска:** 1000 г.



**Рекомендации.** Дозы внесения цеолита в корма непродуктивных животных и птицы: собаки – 3–5 %; кошки – 3 %; птицы – 3–6 % к массе корма.

Дозы внесения цеолита в корма продуктивных животных и птицы:

- свиньи: супоросные и подсосные свиноматки 5 % (к массе сухого комбикорма, или 150–200 г на 1 голову в сутки); поросята-сосуны с 15-дневного возраста 3 % (к массе сухого комбикорма); поросята-отъемыши и свиньи на откорме 4 % (к массе сухого комбикорма);
- крупный рогатый скот всех возрастов 2–4 % (к массе сухого вещества рациона);
- птица 3–6 % (к массе сухого комбикорма).

### 0197 СОРБЕНТ-ОЧИСТИТЕЛЬ УНИВЕРСАЛЬНЫЙ ДЛЯ ХОЛОДИЛЬНИКОВ



Универсальный сорбент-очиститель изготовлен из цеолитового туфа – измельченной горной породы, активным компонентом которой является минерал клиноптилолит.

Природный цеолит обладает ярко выраженной сорбирующей и осушающей способностью. Его применение позволит избавиться ваш холодильник от неприятных запахов и влаги (т. е. уменьшить образование ледяной «шубы»). Универсальный сорбент-очиститель можно использовать также в любых бытовых целях, учитывая его свойства. Способствует повышению сроков хранения продуктов различных категорий.

**Рекомендации.** Снять крышку и поместить универсальный сорбент-очиститель на одну из полок холодильной камеры.

**Состав:** цеолит природный.

**Форма выпуска:** измельченный цеолитовый туф в баночке из полистирола.

### ЗНАЕТЕ ЛИ ВЫ, ЧТО...

Срок действия сорбента – 3 месяца. По истечении этого срока или при появлении нежелательных запахов устройство необходимо просушивать в течение нескольких часов при температуре 40–70 °С (на отопительной батарее или под лучами солнца). После этих процедур универсальный сорбент-очиститель будет снова готов к работе.

### 0198 СОРБЕНТ-ОЧИСТИТЕЛЬ УНИВЕРСАЛЬНЫЙ ДЛЯ ЧАЙНИКОВ



Универсальное устройство, предназначенное для улучшения качественных и вкусовых характеристик воды. Предотвращает попадание вредных и опасных веществ из воды в организм человека, является хорошим сорбентом тяжелых металлов, характеризуется высокой степенью их удаления в процессе работы. Обладает барьерной функцией по отношению к загрязняющим воду вирусам и бактериям, к попадающим в воду нефтепродуктам и др.

Кроме способности очищать воду, может устранять и предотвращать образование накипи и других отложений на внутренней поверхности бытовых водонагревательных приборов (чайников, самоваров, кофеварок и др.)

#### Рекомендации.

Положить бескорпусный фильтр на дно водонагревательного прибора, налить воды и вскипятить; затем воду использовать по назначению.

При первом применении устройство необходимо прокипятить 2 раза, а воду слить, после чего прибор опять будет готов к эксплуатации.

Каждые 6 месяцев устройство подлежит очистке по следующей схеме:

- 1) промыть устройство в проточной воде;
- 2) прокипятить в растворе поваренной соли (1 ст. ложка соли на 0,5 л воды) в течение 5–10 минут;
- 3) промыть второй раз в проточной воде;
- 4) прокипятить в чистой воде.

После этих процедур универсальный сорбент-очиститель будет снова готов к работе.

Работает 24 часа в сутки, не нуждается в дополнительных затратах на замену фильтрующего компонента. Прост в использовании, может быть легко применен в походных условиях.

**Состав:** цеолит природный.

**Форма выпуска:** измельченный природный цеолит в металлическом сетчатом контейнере.

### 0199 УСТРОЙСТВО СТИРАЮЩЕЕ УЛЬТРАЗВУКОВОЕ «ФАКТ»

УСУ «Факт» – это бытовое электронное устройство, предназначенное для стирки текстильных изделий. Состоит из блока питания, соединительного шнура и активатора.

**Свойства.** Наличие «чашечки» позволяет более оперативно и качественно определять работоспособность прибора по способу «водяная горка», модернизированный активатор имеет несколько барьеров или степеней защиты от попадания воды в активатор, а также увеличена мощность на активаторе за счет усовершенствования генератора.

Габаритные размеры машинки позволяют стирать как очень маленькие, так и большие объемы белья. Эффект отстирывания достигается за счет удаления ультразвуком грязи из волокон ткани.



### Технические характеристики:

- напряжение питания ..... 220±22 В,
- частота ..... 50 Гц
- потребляемая мощность, не более ..... 20 ВА
- частота акустических колебаний излучателя ..... 80–160 кГц
- температура моющего раствора, не более ..... 80 °С
- режим работы..... продолжительный, без ограничений
- масса устройства (УСУ), не более ..... 0,15 кг

**Принцип работы.** Для стирки излучатель помещают в середину емкости с замоченным бельем. Ультразвуковые колебания, излучаемые активатором, вызывают возбуждение моющего раствора и очищают волокна ткани.

## Наружные средства

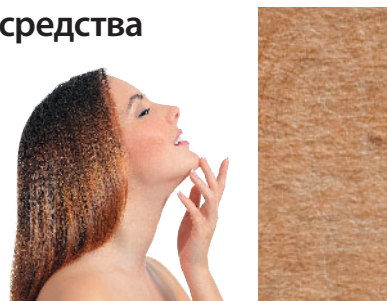

### 0185 АССОРТИ «МАСКИ»

Маски косметические фирмы «Новь» в ассортименте.

#### Состав.

- Косметическая крем-маска «Княжна»;
- Маска-пилинг «Красавица»;
- Маска-лифтинг «Чаровница»;
- Косметическая маска «Клеопатра»;
- Косметическая маска «Минеральная»;
- Косметическая маска «Красавица».

**Форма выпуска:** 6 пакетиков по 15 г.



### 0186 АССОРТИ «СКРАБЫ»

Скрабы косметические фирмы «Новь» в ассортименте.

#### Состав.

- Скраб «Кия» для тела с экстрактом ромашки;
- Скраб «Кия» для тела с экстрактом алоэ;
- Скраб «Кия» для тела с экстрактом череды;
- Скраб «Кия» для тела «Лимон»;
- Скраб «Кия» для тела «Ванильная карамель»;



- Скраб для лица «Нежный»;
- Скраб для лица «Пудровая нежность».

**Форма выпуска:** 7 пакетиков по 15 г.

**0142 ГЕЛЬ-СКРАБ «КИЯ»  
С ЭКСТРАКТОМ  
АЛОЭ**



**0144 ГЕЛЬ-СКРАБ «КИЯ»  
С ЭКСТРАКТОМ  
РОМАШКИ**



**0146 ГЕЛЬ-СКРАБ «КИЯ»  
С ЭКСТРАКТОМ  
ЧЕРЕДЫ**



**Состав:** цеолит природный, крем-мыло с экстрактом (алоэ, ромашка или череда)

**Свойства:**

- восстанавливает минеральный баланс кожи;
- способствует восстановлению питательной, защитной функции кожи;
- оказывает пилинговый эффект, качественно очищая кожу;
- значительно улучшает местную микроциркуляцию.

**Рекомендации.** Наносить на влажную кожу тела и втирать мягкими круговыми массирующими движениями. Смыть теплой водой. При-

меним для любых типов кожи. При нормальном типе кожи 1 раз в неделю, сухом типе – 1 раз в 2 недели, при жирной коже – 2 раза в неделю.

**Противопоказания.** Индивидуальная непереносимость растительных компонентов скраба.

**Форма выпуска:** 200 г.

**0182 КРЕМ-МАСКА «КНЯЖНА»**

**Состав:** каолин, вода, масло соевое, экстракт ромашки, масло зародышей пшеницы, эмульсионный воск, полиэтиленгликоль, карбамид, фенохем.

**Свойства:**

- восстанавливает собственные физиологические механизмы, ответственные за оптимальное питание кожи;
- смягчает, повышает эластичность, упругость кожи;
- устраняет шелушение и микротрещины;
- удаляет излишки жира и очищает поры;
- обладает легким антибактериальным действием;
- проявляет отбеливающий эффект.

**Рекомендации.** Для любого типа зрелой кожи. Наносится толстым слоем на 15 минут. Снимается влажной макияжной губкой, остатки смываются теплой водой. Применять 1–2 раза в неделю.

**Противопоказания:** индивидуальная непереносимость компонентов.

**Форма выпуска:** 130 г.



**0140 МАСКА АЛЬГИНАТНАЯ ОМОЛАЖИВАЮЩАЯ «КРАСНЫЙ КЛЕВЕР»**

Маска обеспечивает стойкий лифтинг-эффект, способствует коррекции овала лица, разглаживает морщины, стягивает поры, активизирует процессы обмена веществ и регенерации кле-

ток, повышает тонус и эластичность кожи, оказывает заметное омолаживающее действие. Благодаря присутствию изофлавонов – мощных антиоксидантов, полезна для использования в уходе за стареющей или поврежденной солнцем кожей.

**Рекомендации по применению:** к 1 пакету порошка добавьте 50 мл воды (4 ст. л.), температурой не выше 20 °С, перемешивайте деревянным шпателем в течение 1 мин. до получения однородной пасты. Сразу нанесите на чистую кожу лица, полежите расслабившись. Через 10–15 минут снимите маску единым пластом снизу вверх. Применять 1 раз в неделю. Под маску можно наносить активные действующие компоненты (масла, эмульсии и т.д.).

**Форма выпуска:** 4 пакетика по 12 г.



### 0139 МАСКА АЛЬГИНАТНАЯ УВЛАЖНЯЮЩАЯ «МОРСКИЕ ВОДОРОСЛИ»

Нормализует гидробаланс в тканях, способствует удержанию влаги в коже, устраняет сухость, снимает следы усталости. Насыщает кожу аминокислотами, витаминами, микроэлементами, улучшая цвет лица.

**Рекомендации по применению:** к 1 пакету порошка добавьте 50 мл воды (4 ст. л.), температурой не выше 20 °С, перемешивайте деревянным шпателем в течение 1 мин. до получения однородной пасты. Сразу нанесите на чистую кожу лица, полежите расслабившись. Через 10–15 минут снимите маску единым пластом снизу вверх. Применять 1 раз в неделю. Под маску можно наносить активные действующие компоненты (масла, эмульсии и т.д.).

**Форма выпуска:** 4 пакетика по 12 г.



### 0138 МАСКА АЛЬГИНАТНАЯ ПРОТИВОСПАЛИТЕЛЬНАЯ «МУМИЕ»

Способствует рассасыванию застойных пятен от прыщей и угрей, действует как мягкий корректор местного кожного иммунитета, обеспечивает общеукрепляющий и противовоспалительный эффект. Насыщает кожу аминокислотами, витаминами, микроэлементами, улучшая цвет лица.

**Рекомендации по применению:** к 1 пакету порошка добавьте 50 мл воды (4 ст. л.), температурой не выше 20 °С, перемешивайте деревянным шпателем в течение 1 мин. до получения однородной пасты. Сразу нанесите на чистую кожу лица, полежите расслабившись. Через 10–15 минут снимите маску единым пластом снизу вверх. Применять 1 раз в неделю. Под маску можно наносить активные действующие компоненты (масла, эмульсии и т.д.).

**Форма выпуска:** 4 пакетика по 12 г.



### 0145, 0148 МАСКА ДЛЯ ЖИРНЫХ ВОЛОС «МЯТНЫЙ ПУДИНГ»



**Состав:** вода, водно-гликолевая смесь растительных экстрактов этоксилированных масел и витаминов (гель Алоэ-Вера, экстракты листа березы, ромашки, золотого проса, хвоща, шалфея, крапивы, зеленого чая, лопуха, хны, хмеля; провитамин В5, ниацин, биотин), каолин, цетиариловый спирт, кондиционирующий агент бехенамидопропил диметиламин, глицерин, молочная



кислота, отдушка «Мята», эфирное масло мяты, консервант фенохем.

**Свойства.**

Если Ваши волосы склонны к жирности и легко теряют объем, ухаживайте за ними с маской «Мятный пудинг»! Целый коктейль натуральных экстрактов растений, витаминов, эфирное масло мяты и каолин нормализуют выделение кожного сала, исключая быстрое загрязнение, улучшают структуру волос. Маска отлично очищает волосы, они становятся свежими и легкими, простыми в укладке.

**Способ применения:** содержимое баночки перемешайте, нанесите небольшое количество маски на чистые вымытые волосы по всей длине на 3–5 минут, затем тщательно смойте большим количеством воды. Используйте 2–3 раза в неделю.

**Форма выпуска:** баночка 200 г, саше 15 г.

**0141, 0143 МАСКА ДЛЯ СУХИХ И НОРМАЛЬНЫХ ВОЛОС «ШОКОЛАДНЫЙ ПУДИНГ»**



**Состав:** вода, цетиариловый спирт, кондиционирующий агент бехенамидопропил диметилламин, какао порошок, эмульсия модифицированного полидемитилсилоксана SME 253, глицерин, молочная кислота, отдушка «какао-шоколад», масло какао, масло облепихи, водно-гликолевая смесь растительных экстрактов и этоксилированных масел (авокадо, оливы, бархатцев, зеленого чая, ромашки, календулы, женьшеня, липы), провитамин B5, витамин E, витамин H, фенохем.

**Свойства.** Маска придает волосам мягкость, яркость и объем. Какао-порошок и какао-масло

питают сухие и ломкие волосы, комплекс масел облепихи, женьшеня, оливы и авокадо обогащает антиоксидантами, нормализует жировой обмен, за счет высоких регенерирующих свойств укрепляет волосы. Комплекс витаминов постепенно восстанавливает структуру волос от корней до кончиков. И самое приятное – благодаря аромату шоколада улучшается настроение и появляется аура соблазна!

**Способ применения:** содержимое баночки перемешайте, нанесите небольшое количество маски на чистые вымытые волосы по всей длине на 3–5 минут, затем тщательно смойте большим количеством воды. Используйте 2–3 раза в неделю.

**Форма выпуска:** баночка 200 г, пакетик 15 г.

**0149 МАСКА КОСМЕТИЧЕСКАЯ «КЛЕОПАТРА»**

**Состав:** бентонитовая глина, соевое масло, масло жожоба, фенохем, вода.

**Свойства:**

- нормализует обменные процессы в клетках кожи;
- восстанавливает физиологический механизм удержания влаги и системы регуляции влажности кожных покровов;
- улучшает и способствует восстановлению функции потовых и сальных желез;
- обладает длительным лифтинговым эффектом, восстанавливает тургор кожи.

**Рекомендации.** Маска рекомендуется для жирной и проблемной кожи. Нанести на лицо (исключая область вокруг глаз) и область декольте толстым слоем на 15–20 минут. Снять шпателем, остатки смыть теплой водой.

**Противопоказания:** индивидуальная непереносимость компонентов.

**Форма выпуска:** 200 г.



## 0151 МАСКА КОСМЕТИЧЕСКАЯ «МИНЕРАЛЬНАЯ»



**Состав:** бентонитовая глина, соевое масло, мумие, фенохим, вода, диатомит.

**Свойства:**

- поддерживает и восстанавливает минеральный баланс кожи;
- обладает эффектом лифтинга;
- повышает устойчивость кожи к повреждающим факторам внешней среды;
- замедляет процессы старения кожи;
- улучшает функции потовых желез, предотвращает развитие воспалительных очагов (угрей, фурункулов и др.).

**Рекомендации.** Для сухой, зрелой и увядающей кожи. 1–2 раза в неделю наносить на лицо (исключая область вокруг глаз), область декольте, любой другой участок тела толстым слоем на 15–20 минут. Снять шпателем, остатки смыть теплой водой.

**Противопоказания:** индивидуальная непереносимость компонентов.

**Форма выпуска:** 200 г.

## 0188 МАСКА КОСМЕТИЧЕСКАЯ «ЦАРИЦА»

**Состав:** иловая сульфидная грязь, эфирное масло мяты, глицерин.

Улучшает протекание обменных процессов в коже, очищает, стимулирует и снабжает клетки кожи необходимыми микро-макроэлементами, восстанавливает защитные функции кожи.



**Свойства:**

- проявляет противовоспалительное, антисептическое и тонизирующее действие;
- восстанавливает собственную очистительную функцию кожи;
- активизирует иммунитет кожи;
- улучшает кровоснабжение и питание тканей;
- повышает тонус кожи.

**Рекомендации.** Для нормальной и комбинированной кожи. Наносить толстым слоем на предварительно очищенную кожу лица, область декольте, любой другой участок тела, избегая области вокруг глаз. Через 10 минут снять маску шпателем, остатки смыть теплой водой. Для усиления эффекта пакетик с маской можно разогреть в горячей воде до 38–40 °С.

**Противопоказание:** чувствительная кожа.

**Форма выпуска:** 10 пакетиков по 15 г.

## 0147, 0150 МАСКА ПРОТИВ ВЫПАДЕНИЯ ВОЛОС «МЕДОВЫЙ ПУДИНГ»



**Состав:** вода, мед натуральный, водно-гликолевая смесь растительных экстрактов, этоксилированных масел и витаминов (гель Алоэ-Вера, экстракты листа березы, ромашки, золотого проса, хвоща, шалфея, крапивы, зеленого чая, лопуха, хны, хмеля; провитамин B5, ниацин, биотин), глицерин, молочная кислота, отдушка «Мед и молоко», масляный экстракт хмеля, масляный экстракт крапивы, цетиариловый спирт, кондиционирующий агент бехенамидо-пропил диметиламин, каолин, эмульсия модифицированного полидемитилсилоксана SME 253, консервант фенохим.

### Свойства.

Эта восхитительная маска основана на классическом сочетании натуральных экстрактов растений, меда, комплекса витаминов и минералов. Она не просто ухаживает за волосами, облегчает расчесывание, но и помогает бороться с их выпадением. Благодаря натуральным ингредиентам маска восстанавливает и укрепляет волосы, благотворно влияет на состояние кожи головы. При постоянном использовании маска предотвращает сечение и ломкость волос.

**Способ применения:** содержимое баночки перемешайте, затем нанесите небольшое количество маски на чистые вымытые волосы по всей длине и на кожу головы на 5–10 минут, затем тщательно смойте большим количеством воды. Используйте 2–3 раза в неделю.

**Форма выпуска:** баночка 200 г, саше 15 г.

### 0179 МАСКА-ЛИФТИНГ «ЧАРОВНИЦА»

**Состав:** иловая сульфидная грязь, бентонит, глицерин, экстракт хмеля, масло зародышей пшеницы, эфирное масло мяты, фенохем.

**Свойства.** Замедляет процесс старения кожи, повышает ее эластичность и упругость, придает бархатистость. Улучшает обмен веществ, повышает защитные функции эпидермиса, смягчает и регенерирует кожу. Благотворно воздействует на кожу, подвергшуюся воздействию неблагоприятных факторов. Обладает тонизирующим и освежающим эффектами, «пробуждает» кожу, стирает с лица следы усталости.

**Рекомендации.** Для всех, кто стремится поддерживать и приумножать свою красоту.

Нанести на предварительно очищенную кожу лица, избегая области вокруг глаз. Полежать 10–15 минут, затем снять маску шпателем. Остатки смыть теплой водой при помощи влажной мягкой губки. Применять 1–2 раза в неделю.

**Противопоказания:** индивидуальная непереносимость компонентов.

**Форма выпуска:** 160 г.



### 0154 МАСЛО КОСМЕТИЧЕСКОЕ «КИЯ»

Масло мягкое, нежирное, легко впитывается, придавая уникальную бархатистую текстуру коже, не оставляя жирного блеска. Легко встраивается в липидные слои кожи, накапливается внутри и вокруг корней волос, питая и поддерживая их. Очищает и кондиционирует волосы, делая их блестящими и здоровыми.



**Состав:** масло жожоба, обработанное кристаллами цеолита, кварца, гематита, яшмы, агата, авантюрина, лазурита.

### Свойства:

- способствует восстановлению собственной регенеративной функции кожи;
- восстанавливает физиологический механизм удержания влаги и системы регуляции влажности кожных покровов;
- проявляет увлажняющий, тонизирующий и смягчающий эффекты;
- оказывает противовоспалительное действие.

**Противопоказания:** индивидуальная непереносимость компонентов.

**Форма выпуска:** 30 мл.

### 0159 ПУДРА-СОРБЕНТ «КИЯ»



**Состав:** термоактивированный гидроксид алюминия.

### Свойства:

- обладает выраженным защитным, антибактериальным, местным стабилизирующим, противовоспалительным и регенерирующим действием;

- способствует санации раневой поверхности;
- имеет подсушивающие свойства;
- проявляет дезодорирующий и маскирующий эффекты.

**Рекомендации.** Для профилактики угревой сыпи, пролежней, опрелостей, воспалительных проявлений и других дефектов на коже.

**Противопоказания:** частое (более 4 раз в неделю) использование при сухой коже.

**Форма выпуска:** 20 г.

### 0175 СКРАБ «КИЯ» «ВАНИЛЬНАЯ КАРАМЕЛЬ»



**Состав:** цеолит природный, крем-мыло, отдушка «Ванильная карамель».

**Свойства:** очищает, массирует, отшелушивает ороговевшие клетки кожи, увлажняет, активизирует обменные процессы в коже, обладает противовоспалительным и антибактериальным действием, придает коже приятный аромат.

**Рекомендации.** Перед употреблением тщательно перемешать содержимое банки, нанести на влажную кожу и мягко втирать подушечками пальцев круговыми массирующими движениями, избегая чувствительных участков. Смыть теплой водой.

**Противопоказания:** индивидуальная непереносимость компонентов.

**Форма выпуска:** 200 г.

### 0176 СКРАБ «КИЯ» «ЛИМОН»

**Состав:** цеолит природный, крем-мыло, отдушка «Лимон».

**Свойства:** очищает, массирует, отшелушивает ороговевшие клетки кожи, увлажняет, активизирует обменные процессы в коже, обладает

противовоспалительным и антибактериальным действием, придает коже приятный аромат.



**Рекомендации.** Перед употреблением тщательно перемешать содержимое банки, нанести на влажную кожу и мягко втирать подушечками пальцев круговыми массирующими движениями, избегая чувствительных участков. Смыть теплой водой.

**Противопоказания:** индивидуальная непереносимость компонентов.

**Форма выпуска:** 200 г.

### 0183 СКРАБ «НЕЖНЫЙ»



**Состав:** цеолит природный, экстракт ромашки, масло облепиховое, эмульсионный воск, полиэтиленгликоль, карбамид, фенохем, вода, ПАВ бетаин.

**Свойства:**

- способствует восстановлению минерального гомеостаза кожи лица;
- способствует восстановлению питания и защиты кожи лица;
- улучшает процессы микроциркуляции в тканях кожи лица;
- проявляет пилинговый эффект, очищает кожу.

**Рекомендации.** Для любых типов кожи. Наносить на влажную кожу лица и шеи, избегая участков вокруг глаз. Массировать 1–2 минуты. Смыть теплой водой. Скраб применять 1 раз в неделю.

**Противопоказания:** индивидуальная непереносимость компонентов.

**Форма выпуска:** 130 г.

### 0184 СКРАБ «НЕЖНЫЙ» «ПУДРОВАЯ НЕЖНОСТЬ»



**Состав:** масляный экстракт брусники, масляный экстракт ромашки, ПАВ бетаин, эмульсионный воск, ПЭГ, карбамид, цеолит природный, отдушка, фенохем.

**Свойства:** очищает кожу, оказывает пилинговый эффект, обладает противовоспалительным и антибактериальным действием, тонизирует кожу, насыщает её витаминами, улучшает обмен веществ, оказывает антиоксидантное действие. Усиливает эффект от использования других косметических средств (масок, кремов), если применяется перед их нанесением.

**Рекомендации.** Нанести на лицо и шею мягкими круговыми движениями пальцев, избегая участков вокруг глаз. Массировать 1–2 мин. Смыть теплой водой. При сухой коже скраб применять не чаще одного раза в неделю.

**Противопоказания:** наличие непереносимости растительных компонентов скраба, свежие повреждения кожных покровов.

**Форма выпуска:** 130 г.

Компания «NutriCare International», США

nutriCare®  
ЗДОРОВЬЕ & КУЛЬТУРА ТЕЛА

## 0442 L-АРГИНИН TSN

Широкий спектр действия.

**Состав:** L-аргинина моногидрат 500 мг; вспомогательные компоненты: желатин, вода.

**Свойства:**

- является одним из самых эффективных стимуляторов продукции соматотропного гормона гипофиза (гормона роста) – недостаток аргинина в питании приводит к замедлению роста детей;
- регулирует тонус сосудов артериального русла, диастолическое давление;
- участвует в цикле переаминирования и выведения из организма конечного азота, т. е. продукта распада отработанных белков. От мощности работы цикла орнитин–цитруллин–аргинин зависит способность организма создавать мочевины и очищаться от белковых шлаков;
- способствует улучшению настроения, делает человека более активным, инициативным и выносливым;
- повышает скорость восстановления поврежденных тканей;
- аргинин важен для метаболизма мышц (способен увеличивать мышечную и уменьшать жировую массу тела);
- активизирует иммунитет и эффективен при иммунодефицитных состояниях, в том числе при СПИДе;
- проявляет противоопухолевую активность (активирует макрофаги; увеличивает число и функциональную активность Т-хелперов – основного звена в развитии иммунного ответа; увеличивает число и активность NK (натуральных киллеров) и LAK (лимфокин активированных киллеров);



- уменьшает риск возникновения тромбов и атеросклеротических бляшек;
- при недостатке аргинина повышается риск развития диабета 2-го типа (невосприимчивость инсулинозависимых тканей к действию инсулина);
- при недостатке аргинина в питании у детей замедляется половое созревание;
- L-аргинин эффективен для интенсификации сперматогенеза, что используется при некоторых видах бесплодия у мужчин; 3–4 капсулы, принимаемые за 40 мин до полового акта, способны увеличить силу и продолжительность кровенаполнения половых органов. Аргинин продлевает время полового акта, усиливает приятные ощущения и делает оргазм более продолжительным и глубоким.

**Показания к применению.**

Для профилактики и в комплексной терапии:

- заболеваний сердечно-сосудистой системы (атеросклероза, гипертонической болезни, нарушений реологических свойств крови);
- цирроза печени и жирового перерождения печени;
- болезней почек (цистит, пиелонефрит, почечная недостаточность);
- диабета;
- артритов, артрозов;
- бесплодия у мужчин и женщин;
- новообразований (фиброаденома, миома, аденома предстательной железы, кисты в различных органах).

**Рекомендации:** взрослым по 2 капсулы 2 раза в день во время приема пищи. Продолжительность приема 3–4 недели.

**Противопоказания:** индивидуальная непереносимость компонентов продукта; беременность; кормление грудью.

**Форма выпуска:** 60 капсул.

## 0421 NUTRICARE ПАУ Д'АРКО

Вырабатывают из коры дерева лапахо (Tabebuia impetiginosa), или муравьиного дерева, произрастающего в Южной Америке. Индейцы Бразилии, Аргентины, Парагвая, Боливии и других южноамериканских стран использовали дерево «Тају» («Божественное дерево») при раз-

личных заболеваниях в течение многих веков.

**Состав:** порошок коры муравьиного дерева – 300 мг; порошок коры кошачьего когтя – 70 мг; вспомогательные компоненты: ячменная мука; магния стеарат, желатин, вода.

**Свойства:**

- повышает сопротивляемость организма к инфекционным заболеваниям, укрепляет иммунную систему;
- проявляет противовоспалительный, анальгезирующий, антитоксический, противохолерический эффекты;
- оказывает антибактериальное, противовирусное, антипаразитарное, противогрибковое действие;
- обладает антиоксидантными свойствами;
- улучшает пищеварение;
- способствует нормализации уровня сахара в крови, снижению уровня холестерина.

**Показания к применению:**

Nutricare Пау д'Арко применяется для профилактики и в комплексной терапии ряда заболеваний и состояний:

- снижение защитных сил организма;
- заболевания бактериальной, вирусной, паразитарной и грибковой природы;
- аллергии;
- ревматизм.

**Рекомендации.** Принимать взрослым по 2 капсулы 3 раза в день во время еды. Продолжительность приема 1 месяц.

**Противопоказания:** индивидуальная непереносимость компонентов, беременность, кормление грудью.

**Форма выпуска:** 60 капсул.

## 0401 АКУЛИЙ ХРЯЦ

Поддержка иммунной системы, дополнительный источник глюкозамина.

**Свойства.** Акулий хрящ улучшает структуру и метаболизм в тканях суставов, связок, хрящевой ткани, кровеносных сосудов. Обладает про-



тивовоспалительными свойствами, укрепляет иммунную систему организма, оказывает общеукрепляющее действие. Применяется в качестве вспомогательного средства в комплексной терапии ревматоидного артрита, остеоартроза, остеохондроза.

**Состав** одной капсулы массой 900 мг: порошок акульего хряща 750 мг, вспомогательные компоненты.

**Рекомендации.** Взрослым принимать по 3 капсулы 3 раза в день во время еды. Продолжительность приема – 1 месяц. Перед применением рекомендуется проконсультироваться с врачом.

**Противопоказания:** индивидуальная непереносимость компонентов, беременность, кормление грудью.

**Форма выпуска:** 60 капсул.



## 0435 АНТИОКСИДАНТ

Профилактика старения, источник антиоксидантов.

**Показания к применению.** Комплекс биофлавоноидов растительного происхождения, эффективно связывающих свободные радикалы. Повышает защитные силы организма, стимулируя работу иммунной системы. Улучшает обмен веществ, препятствует преждевременному старению.

**Состав** одной капсулы массой 550 мг: экстракт виноградных косточек 220 мг, экстракт коры сосны приморской 220 мг; вспомогательные компоненты.

**Рекомендации.** Взрослым принимать ежедневно по 1 капсуле в день во время еды.

**Противопоказания:** индивидуальная непереносимость компонентов БАД.

**Форма выпуска:** 60 капсул.



## 0405 АЦИДОФИЛУС-ЭКСТРА

Нормализация микрофлоры кишечника, источник пробиотиков.

**Показания к применению.** Содержит набор высокоэффективных штаммов бифидо- и лактобактерий, которые препятствуют развитию в кишечнике болезнетворных бактерий, участвуют в обмене веществ, вырабатывают ряд витаминов, способствуют нормализации иммунитета. Нормализует кишечную микрофлору, поддерживает естественную защиту организма от вредных бактерий и вирусов, препятствует развитию нарушений микробиоценоза кишечника (дисбактериоза) при лечении антибиотиками, сульфаниламидными препаратами и пр.

**Состав** одной капсулы массой 700 мг: пробиотическая смесь живых культур *Lactobacillus acidophilus*, *Lactobacillus bulgaricus*, *Lactobacillus casei*, *Bifidumbacterium* в количестве  $1 \times 10^9$  КОЕ/г, не менее; вспомогательные компоненты.

**Рекомендации.** Взрослым и детям с 14 лет по 1 капсуле 2 раза в день во время еды.

**Противопоказания:** индивидуальная непереносимость компонентов БАД.

**Форма выпуска:** 60 капсул.



**Свойства.** Сбалансированная комбинация витаминов и экстрактов лекарственных растений, помогающая организму женщины успешно справиться с неприятными симптомами возрастной перестройки без применения гормональных препаратов; показан и девушкам в период становления месячных.

**Рекомендации:** взрослым по 1 капсуле 1 раз в день во время еды. Продолжительность приема 1 месяц. В 1 капсуле содержится 7 мг витамина Е (70 % РСП), 6 мг витамина В<sub>6</sub> (300 % РСП, не превышает верхний допустимый уровень потребления).

**Противопоказания:** индивидуальная непереносимость компонентов продукта, беременность, кормление грудью.

**Форма выпуска:** 60 капсул.

## 0408 ГИНКГО БИЛОБА ПЛАС

Улучшение мозгового кровообращения, источник флавоноидов, глицирризиновой кислоты.

**Показания к применению.** Улучшает мозговое, коронарное и периферическое кровообращение, повышает прочность и эластичность стенок кровеносных сосудов, благотворно влияет на функционирование головного мозга, обладает антиоксидантными свойствами, защищая организм от негативного воздействия свободных радикалов. Препятствует преждевременному старению.

**Состав:** экстракт листьев гинкго билобы 20 мг, экстракт плодов шиповника майского 150 мг, листья малины обыкновенной 300 мг, корень солодки гладкой 420 мг; вспомогательные компоненты.

**Рекомендации.** Взрослым принимать по 1 таблетке в день во время еды.

**Противопоказания:** индивидуальная непереносимость компонентов БАД, беременность, кормление грудью.

**Форма выпуска:** 60 таблеток.



## 0406 ВАГ

Профилактика симптомов климакса и предменструального синдрома.

**Состав:** L-тирозин 75 мг, дягиль лекарственный (корень) 25 мг, цимицифуга (корень) 12,5 мг, витекс священный (плод) 12,5 мг, имбирь лекарственный (корень) 12,5 мг, солодка (корень) 12,5 мг, малина обыкновенная (листья) 12,5 мг, витамин Е 7 мг, витамин В<sub>6</sub> 6 мг. Вспомогательные компоненты: ячменная мука, магния стеарат, желатин, вода.





## 0409 ГЛЮКОЗАМИН-ПЛАС

Источник глюкозамина, хондроитинсульфата, куркумина.

### Показания к применению.

Улучшает структуру хрящевой ткани, нормализует содержание внутрисуставной жидкости и препятствует повреждению суставных поверхностей, что приводит к уменьшению болевого синдрома, восстановлению нормальной структуры тканей и расширению объема движений. Ускоряет восстановление опорно-двигательного аппарата после травм.

**Состав** одной таблетки массой 1200 мг: глюкозамина сульфат 250 мг, хондроитинсульфат 75 мг, экстракт корней куркумы длиной 50 мг; вспомогательные компоненты.

**Рекомендации.** Взрослым по 1 таблетке в день во время еды.

**Противопоказания:** индивидуальная непереносимость компонентов БАД, беременность, кормление грудью, прием антикоагулянтов.

**Форма выпуска:** 60 таблеток.



- смягчает симптоматику предменструального синдрома;
- участвует в нормализации трофических процессов в хрящевой и соединительной ткани.

**Показания к применению.** Для профилактики и в комплексной терапии: хронических воспалительных заболеваний органов мочевого выделения (хронического пиелонефрита, пиелита, цистита); простатита; желче- и мочекаменной болезни (в т. ч. после сеансов литотрипсии); дегенеративных заболеваний суставов, остеохондроза, артрита; солевого диатеза; хронических воспалительных заболеваний женской половой сферы.

**Рекомендации.** Взрослым по 1 капсуле 3 раза в день во время или после еды. Продолжительность приема 4 недели.

**Противопоказания:** индивидуальная непереносимость компонентов, беременность, кормление грудью.

**Форма выпуска:** 60 капсул.

## 0410 ГОТУ КОЛА

Повышение энергетики организма, источник флавоноидов.

### Показания к применению.

Способствует активному долголетию. Оказывая антисклеротическое действие, препятствует преждевременному старению, повышает способность к обучению, увеличивает остроту мышления, усиливает процессы запоминания, улучшает процессы пищеварения, ускоряет заживление язв желудка и двенадцатиперстной кишки, обладает седативным эффектом, снижает утомляемость.

**Состав.** Одна капсула массой 550 мг содержит: экстракт листьев готу колы (*Hydrocotyle asiatica*) 25 мг; вспомогательные компоненты.

**Рекомендации.** Взрослым по 1 капсуле в день во время еды.

**Противопоказания:** индивидуальная непереносимость компонентов.

**Форма выпуска:** 60 капсул.



## 0443 ГОРТЕНЗИЯ TSN

Улучшает состояние мочевыделительной системы.

**Состав:** Гортензия древовидная (*Hydrangea Arborescens*), корень 400 мг; вспомогательные компоненты: желатин, вода.

### Свойства:

- нормализует водно-солевой обмен;
- препятствует образованию камней в почках;
- способствует разрушению камней в почках и желчном пузыре;
- обладает мочегонным, уросептическим эффектом;
- оказывает противовоспалительное, противоаллергическое действие;



## 0411 ДОНГ КУЭЙ

Баланс женской половой сферы, источник глицирризиновой кислоты.

**Показания к применению.** Донг Куэй стимулирует выработку женских половых гормонов, благотворно влияет на функционирование яичников, поддерживает хорошее самочувствие в течение всего менструального цикла, уменьшает клинические проявления патологического климакса, обладает иммуностимулирующим, бактерицидным, спазмолитическим, седативным эффектами.

**Состав.** Одна таблетка массой 900 мг содержит: экстракт корней дудника китайского 30 мг, листья малины обыкновенной 320 мг, корень солодки гладкой 440 мг; вспомогательные компоненты.

**Рекомендации.** Взрослым по 1 таблетке в день во время еды.

**Противопоказания.** Индивидуальная непереносимость компонентов БАД, беременность, кормление грудью.

**Форма выпуска:** 60 таблеток.



солодки гладкой 440 мг; вспомогательные компоненты.

**Рекомендации.** Взрослым по 2 таблетки 1 раз в день.

**Противопоказания:** индивидуальная непереносимость компонентов БАД, нарушение ритма сердечной деятельности, тяжелые заболевания печени и почек, лечение адrenomиметиками.

**Форма выпуска:** 60 таблеток.

## 0413 КАЛЬ-ДИ-МАГ

Дополнительный источник кальция, магния.

**Показания к применению.** Улучшает структуру костной ткани, предупреждает развитие остеопороза, способствует нормализации функционирования нервной системы.

**Состав** одной таблетки массой 1750 мг: кальций 300 мг, магний 120 мг, столбики с рыльцами кукурузы обыкновенной 250 мг, плоды укропа огородного 200 мг, трава одуванчика лекарственного 200 мг, корень имбиря лекарственного 150 мг; вспомогательные компоненты.

**Рекомендации.** Взрослым по 1 таблетке 2 раза в день во время еды.

**Противопоказания.** Индивидуальная непереносимость компонентов БАД.

**Форма выпуска:** 60 таблеток.



## 0437 ЙОХИМБЕ

Активизация мужской половой сферы, источник глицирризиновой кислоты.

**Показания к применению.** Стимулирует потенцию, обогащает сексуальные ощущения, усиливает оргазм, помогает контролировать эякуляцию и значительно продлевать половой акт, оказывает тонизирующее действие на ЦНС, стимулирует центры поясничного отдела спинного мозга, управляющие эрекцией; повышает энергию и выносливость, улучшает общее самочувствие.

**Состав** одной таблетки массой 1500 мг: экстракт коры йохимбе 250 мг, трава овса посевного 360 мг, корень овса посевного 320 мг, корень



## 0444 КОФЕРМЕНТ Q-10 TSN

Кофермент Q-10 (коэнзим Q-10) – витаминоподобное вещество небелковой природы, присутствует во всех клетках человеческого организма. Универсальный антиоксидант, регулирующий окислительно-восстановительные процессы в клетках. Играет важнейшую роль в процессе выработки энергии клетками организма, замедляет про-



цессы старения. Кофермент Q-10 является структурно-функциональным компонентом митохондрий – субклеточных элементов, вырабатывающих около 95 % всей энергии, необходимой человеческому организму. С возрастом синтез кофермента Q-10 в организме снижается, а согласно результатам исследований, 25 %-ный дефицит кофермента Q-10 может стать причиной серьезных заболеваний.

**Состав:** кофермент Q-10 – 10 мг; вспомогательные компоненты.

**Свойства:**

- участвует в обеспечении организма энергией;
- снижает риск развития сердечно-сосудистых заболеваний;
- положительно влияет на деятельность головного мозга;
- способствует укреплению иммунной системы;
- улучшает эффективность программ по снижению массы тела;
- повышает выносливость у спортсменов;
- обладает антиоксидантными свойствами, снижает риск развития онкологических заболеваний;
- замедляет процессы старения организма;
- повышает регенеративные процессы в слизистой оболочке десен и других быстрорастущих тканях.

**Показания к применению.**

Применяется для профилактики и в комплексной терапии ряда заболеваний и состояний:

- заболевания сердечно-сосудистой системы (ишемическая болезнь, гипертоническая болезнь, атеросклероз, кардиомиопатия и пр.);
- нарушения мозгового кровообращения;
- заболевания эндокринной системы и нарушение обмена веществ (сахарный диабет);
- снижение защитных сил организма;
- избыточная масса тела (эффект достигается за счет ускорения энергетических и обменных процессов в организме);
- хронические заболевания легких;
- аллергия;
- синдром хронической усталости;
- большие физические нагрузки;
- болезни десен (пародонтоз).

**Рекомендации.** Принимать взрослым по 1 капсуле 3 раза в день во время еды. Продолжительность приема – 1 месяц.

**Противопоказания:** индивидуальная непереносимость компонентов, беременность, кормление грудью.

**Форма выпуска:** 60 капсул.

**0438 КОЭНЗИМ Q-10 НУТРИКЕА**

Источник коэнзима Q 10.

**Показания к применению.**

Обеспечивает организм энергией, снижает риск развития сердечно-сосудистых заболеваний, положительно влияет на функционирование головного мозга и сердца, способствует укреплению иммунной системы, увеличивает эффективность комплексных программ по снижению массы тела, повышает выносливость у спортсменов, обладает выраженными антиоксидантными свойствами, замедляет процессы старения организма.

**Состав** одной таблетки массой 770 мг: коэнзим Q 10 – 15 мг; вспомогательные компоненты.

**Рекомендации.** Взрослым принимать по 1 таблетке 1 раз в день во время еды.

**Противопоказания:** индивидуальная непереносимость компонентов БАД.

**Форма выпуска:** 60 таблеток.



**0427 КРАСНЫЙ КЛЕВЕР TSN**

Широкий спектр действия. Применяется в комплексной терапии атеросклероза с целью понижения уровня холестерина в крови. Уменьшает кашель при простудных заболеваниях, улучшает отхождение мокроты, обладает дезинтоксикационными и противовоспалительными эффектами при инфекционных заболеваниях, способствует нормализации уровня эстрогенов при различных гормональных рас-



стройствах у женщин (альгодисменорея, предменструальный синдром, климакс и пр.), оказывает общеукрепляющее действие.

**Состав:** порошок цветков красного клевера – 350 мг; вспомогательные компоненты: рисовая мука, желатин, вода.

**Рекомендации.** Взрослым по 1 капсуле 2 раза в день во время приема пищи. Продолжительность приема – 4 недели.

**Противопоказания:** индивидуальная непереносимость компонентов продукта; беременность; кормление грудью.

**Форма выпуска:** 60 капсул.

#### 0416 ЛИВЕР-ПЛАС

Очищение желчевыводящих путей.

**Показания к применению.** Эффективное средство для регенерации тканей печени и поддержания ее функциональной активности. Восстанавливает дезинтоксикационную функцию печени. Применяется в качестве гепатопротектора, а также вспомогательного средства в комплексной терапии острых и хронических заболеваний печени, хронического холецистита. Оказывает противовоспалительное, спазмолитическое и антиоксидантное действие.

**Состав.** Корень солодки гладкой 100 мг, экстракт кукурузных рылец 90 мг, корень одуванчика 100 мг, экстракт семян расторопши пятнистой 90 мг, куркума длинная 50 мг, листья артишока обыкновенного 90 мг, плоды укропа огородного 25 мг, плоды кайенского перца 5 мг.

**Рекомендации.** Взрослым по 1 капсуле 2 раза в день во время еды.

**Противопоказания.** Индивидуальная непереносимость компонентов БАД, беременность, кормление грудью.

**Форма выпуска:** 60 капсул.



#### 0445 ЛЮЦЕРНА TSN

Уникальное растение, обладающее очень широким спектром действия.

**Состав:** люцерна – 400 мг; вспомогательные компоненты (желатин, вода) – 90 мг. В состав люцерны входят ценные минеральные вещества: кальций, фосфор, марганец, железо, цинк, медь и др., полноценный набор витаминов (в том числе – значительное количество витамина К). Люцерна содержит ряд протеолитических ферментов, которые расщепляют белки и способствуют их усвоению, а также фтор растительного происхождения, который, как известно, способствует формированию зубной эмали. Кроме того, люцерна – незаменимый источник хлорофилла и белка.

**Показания к применению.**

- Для профилактики и в комплексной терапии:
- заболеваний сердечно-сосудистой и дыхательной систем;
  - расстройств деятельности желудочно-кишечного тракта (поддерживает баланс кишечной микрофлоры);
  - анемии, повышенной кровоточивости;
  - аллергии;
  - кожных болезней (угревая сыпь и др.);
  - болезней зубов и десен (кариес, пародонтоз и др.);
  - артритов, подагры;
  - воспалительных процессов в мочеполовой системе (циститы, простатиты).

**Рекомендации:** взрослым по 1 капсуле 1–2 раза в день во время еды. Продолжительность приема – 1 месяц.

**Противопоказания:** индивидуальная непереносимость компонентов БАД, беременность, кормление грудью.

**Форма выпуска:** 60 капсул.



## 0417 МАЛТИ-КОМПЛЕКС

Поливитаминный комплекс, источник флавоноидов, пищевых волокон.

Высокоэффективная формула обеспечивает суточную потребность организма в витаминах, макро- и микроэлементах, увеличивает физическую и умственную работоспособность; повышает общий тонус организма; улучшает память; способствует повышению защитных сил организма; обладает антиоксидантными свойствами.

**Состав:** трава одуванчика лекарственного 150 мг, порошок свеклы обыкновенной 250 мг, листья петрушки посевной 60 мг, плоды шиповника майского 150 мг, пшеничные отруби 380 мг, плоды облепихи крушиновидной 160 мг; вспомогательные компоненты.

**Рекомендации.** Взрослым по 2 таблетки 3 раза в день во время еды.

**Противопоказания:** Индивидуальная непереносимость компонентов БАД, беременность, кормление грудью.

**Форма выпуска:** 60 таблеток.



- Большое количество факторов роста, обнаруженных в молозиве, способствует улучшению метаболических процессов в организме, восстановлению тканей, увеличивает возможность наращивания мышечной массы.
- Укрепляет нервную систему.
- Регулирует деятельность пищеварительной системы.
- Нормализует аппетит и помогает контролировать массу тела.
- Улучшает эмоциональное состояние, повышает работоспособность.
- Замедляет процессы старения.

### Показания к применению.

Молозиво TSN применяют с целью поддержания и восстановления иммунной системы – для профилактики и в комплексной терапии ряда заболеваний и состояний:

- последствий отрицательного воздействия токсических веществ (тяжелые металлы, пестициды, инсектициды, фунгициды и т. д.);
- воспалительных заболеваний верхних дыхательных путей и ЛОР-органов;
- ОРВИ, гриппа;
- длительно не заживающих ран, трофических язв, остеомиелита, микробной экземы;
- инфекционных заболеваний;
- патологии желудочно-кишечного тракта;
- синдрома хронической усталости;
- ослабленным, часто болеющим людям.

**Рекомендации:** взрослым по 1 капсуле 3 раза в день во время еды. Продолжительность приема – 1 месяц.

**Противопоказания:** индивидуальная непереносимость компонентов БАД, беременность, кормление грудью.

**Форма выпуска:** 60 капсул.

## 0446 МОЛОЗИВО TSN

Поддержание иммунитета.

**Состав:** молозиво (не менее 19 мг иммуноглобулинов G) – 63,3 мг; вспомогательные компоненты.

### Свойства.

- Поддерживает и эффективно восстанавливает иммунитет.
- Обеспечивает противовирусную и антибактериальную защиту (эффективно в отношении различных бактериальных токсинов).
- Подавляет воспалительные процессы в организме.
- Оптимальное сочетание жиров, аминокислот и сахаров регулирует деятельность пищеварительной системы.



## 0439 ОМЕГА ОЙЛ

Улучшает состояние клеточных мембран, регулирует липидный обмен, способствует поддержанию нормального функционирования сердечно-сосудистой системы (содействует активному сниже-



нию уровня холестерина в сыворотке крови и уменьшению его отложения в стенках сосудов), обладает противовоспалительными и антиаллергическими свойствами, улучшает мозговую деятельность, способствует более быстрому заживлению ран, рубцов, язв и других поврежденной кожи и слизистых оболочек.

**Состав:** рыбий жир концентрат – 1000 мг (ЕРА – эйкозопентаеновая кислота – 180 мг, ДНА – докозогексаеновая кислота – 120 мг); витамин Е (d-альфа токоферол) – 0,45 мг. Вспомогательные компоненты: желатин, вода.

**Рекомендации:** взрослым по 2 капсулы 3 раза в день во время приема пищи. Продолжительность приема – 1 месяц.

**Противопоказания:** индивидуальная непереносимость компонентов продукта; беременность; кормление грудью.

**Форма выпуска:** 60 капсул.

#### 0419 ОСТЕО КАЛЬ С ГЛЮКОЗАМИНОМ

Дополнительный источник кальция, глюкозамина.

**Показания к применению.** Способствует восстановлению структуры костной и хрящевой тканей, замедляет прогрессирование дегенеративных процессов в суставах, позвоночнике. Способствует восстановлению функций и исчезновению болевого синдрома.

**Состав** одной капсулы массой 750 мг: глюкозамин сульфат 250 мг, корень имбиря лекарственного 50 мг, трава хвоща полевого 50 мг, кальция цитрат 280 мг (130 мг кальция); вспомогательные компоненты.

**Рекомендации.** Взрослым по 1 капсуле 2 раза в день во время еды.

**Противопоказания:** индивидуальная непереносимость компонентов БАД, беременность, кормление грудью, прием антикоагулянтов.

**Форма выпуска:** 60 капсул.



#### 0420 ПАРА-УОЛНАТ-ПЛАС

Активное оздоровление органов пищеварения, источник танинов.

**Показания к применению.** Эффективное антипаразитарное, бактерицидное средство на основе лекарственных растений и пищеварительных ферментов. Улучшает выделительную функцию пищеварительного тракта, способствует избавлению от паразитов.

**Состав** одной капсулы массой 420 мг: скорлупа грецкого ореха 150 мг, экстракт скорлупы грецкого ореха 60 мг, дезодорированный чеснок 90 мг, семена тыквы 16 мг, кора дуба обыкновенного 20 мг; вспомогательные компоненты.

**Рекомендации.** Взрослым по 2 капсулы 3 раза в день во время еды.

**Противопоказания.** Индивидуальная непереносимость компонентов БАД.

**Форма выпуска:** 60 капсул.



#### 0425 ПРОСТА-ВИТА

Биологически активная добавка к пище для мужчин. Способствует скорейшему устранению симптомов простатита, улучшает кровообращение и питание предстательной железы, уменьшает ее воспаление и отечность, облегчает и устраняет болевые ощущения при мочеиспускании, стимулирует секреторную функцию предстательной железы, улучшает потенцию и повышает иммунитет.

**Состав:** экстракт пальмы серенойя – 160 мг, экстракт корня крапивы – 120 мг, экстракт корня пиджеума – 80 мг, экстракт бурой водоросли – 37,5 мг, семена тыквы – 25 мг, витамин Е – 20 мг, цинка аминоксидат – 7,5 мг, L-селенометионин – 8 мкг; вспомогательные



ингредиенты: рисовая мука, магния стеарат, ликопин, желатин, вода.

**Свойства.** Способствует скорейшему устранению симптомов простатита, улучшает кровообращение и питание предстательной железы, уменьшает ее воспаление и отечность, облегчает и устраняет болевые ощущения при мочеиспускании, стимулирует секреторную функцию предстательной железы, улучшает потенцию и повышает иммунитет.

**Рекомендации:** взрослым по 1 капсуле 1 раз в день во время еды. Продолжительность приема 1 месяц. В одной капсуле содержится 20 мг витамина Е (200 % РСП), 7,5 мг цинка (50 % РСП), 8 мкг селена (11 % РСП), 0,15 мг йода (100 % РСП, не превышает допустимый уровень потребления). Лицам с заболеваниями щитовидной железы обязательна консультация врача-эндокринолога.

**Противопоказания:** индивидуальная непереносимость компонентов продукта. Лицам с заболеваниями щитовидной железы обязательна консультация эндокринолога.

**Форма выпуска:** 60 капсул.

## 0426 ПЭШН ФЛАУЭ

Растительное седативное средство.

Регулирует процессы сна и засыпания, уменьшает число ночных пробуждений, восстанавливает биоритмы при смене часовых поясов и повышает устойчивость к стрессу.

**Состав:** экстракт травы пасифлоры инкарнатной 20 мг, листья малины обыкновенной 320 мг, корень солодки гладкой 440 мг, листья шиповника майского 60 мг; вспомогательные компоненты.

**Рекомендации.** Взрослым по 1 таблетке 2 раза в день во время еды. Продолжительность приема 3–4 недели.

**Противопоказания:** индивидуальная непереносимость компонентов, беременность, кормление грудью.

**Форма выпуска:** 60 таблеток.



## 0441 СПИРУЛИНА TSN

Способствует укреплению иммунитета, нормализации обмена веществ. Стимулирует синтез гемоглобина, снижает уровень холестерина. Способствует выведению токсинов и продуктов жизнедеятельности организма, восстановлению нарушенного функционирования кровяных органов. Эффективна в комплексной терапии избыточной массы тела, обладает общеукрепляющим эффектом, снижает усталость, замедляет процессы старения.

**Состав:** порошок спирулины – 750 мг; вспомогательные компоненты: желатин, вода.

**Рекомендации.** Взрослым по 1 капсуле 3 раза в день во время приема пищи. Продолжительность приема – 1 месяц.

**Противопоказания:** индивидуальная непереносимость компонентов продукта; беременность; кормление грудью.

**Форма выпуска:** 60 капсул.



## 0429 СУПЕР КОЛОН КЛИНЗ

Восстанавливает баланс нормальной микрофлоры кишечника.

**Состав:** оболочка семян подорожника блошиного – 205 мг, листья сенны – 115 мг, плоды папайи – 21 мг, семена фенхеля – 21 мг, листья мяты перечной – 18 мг, плоды шиповника – 8 мг, семена сельдерея пахучего – 8 мг, кора крушины пурша – 8 мг; молочнокислые бактерии Lactobacillus Acidophilus – 6 мг.

**Свойства:**

- усиливает перистальтику кишечника, обеспечивает регулярность стула;
- выводит из организма токсические вещества и продукты метаболизма;
- нормализует функционирование пищеварительной системы;



- восстанавливает баланс нормальной микрофлоры в кишечнике;
- эффективно подавляет патогенную флору в кишечнике;
- уменьшает побочные эффекты применения антибиотиков.

**Показания к применению.** Супер Колон Клинз применяют для профилактики и в комплексной терапии ряда заболеваний и состояний:

- запоров;
- интоксикаций различного происхождения (в т. ч. алкогольной, медикаментозной, бактериальной и вирусной);
- аллергий (пищевой и др.);
- нарушений микробиоценоза кишечника (дисбактериоза);
- хронической почечной недостаточности;
- синдрома хронической усталости;
- при необходимости соблюдения длительно-го постельного режима.

**Рекомендации.** Взрослым по 1 капсуле 1 раз в день во время еды. Продолжительность приема 2 недели.

**Противопоказания:** индивидуальная непереносимость компонентов, склонность к диарее, беременность и кормление грудью.

**Форма выпуска:** 60 капсул.

#### 0430 СУПЕРЛАКС

Детоксикация организма, источник антрахинонов.

**Показания к применению.** Эффективно выводит токсины и продукты метаболизма из пищеварительного тракта с минимальными дискомфортными ощущениями, стимулирует процессы детоксикации организма, активизирует обмен веществ, является мягким слабительным средством.

**Состав** одной капсулы массой 550 мг: семена подорожника блошиного 80 мг, семена фенхеля 70 мг, корень имбиря лекарственного 40 мг, корень ревеня дланевидного 70 мг, листья малины обыкновенной 90 мг, плоды кайенского перца 10 мг; вспомогательные компоненты.



**Рекомендации.** Взрослым по 1 капсуле 2 раза в день во время еды. Продолжительность приема 2 недели.

**Противопоказания.** Индивидуальная непереносимость компонентов БАД, беременность, кормление грудью.

**Форма выпуска:** 60 капсул.

#### 0431 ТИРО-ВИТА

Предназначена для устранения дефицита и дисбаланса гормонов щитовидной железы, в качестве дополнительного источника витаминов С, Е, железа, йода, селена.

**Состав:** витамин С, Е, глицинат железа, L-селенометионин, бурые водоросли Kelp (*Ascophyllum nodosum*), экстракт семян гуараны (*Paullinia cupana*), масло подсолнечника, темно-красная съедобная водоросль Dulse, корень пырея (*Agropyron repens L.*), побег ячменя (*Hordeum vulgare L.*), калия хлорид, сульфат калия и вспомогательные элементы: рисовая мука, стеарат магния, желатин, вода. В одной капсуле содержится: витамина Е – 8 МЕ (50 % от суточной потребности), витамина С – 30 мг (40 % от СП), железа – 4 мг (30 % от СП), кальция – 65 мг (5 % от СП), йода – 350 мкг, селена – 150 мкг.

**Свойства:**

- улучшает обмен веществ
- восполняет дефицит йода в организме;
- способствует нормализации секреторной функции щитовидной железы;
- положительно воздействует на другие железы внутренней секреции (простату, лимфатические железы, надпочечники, гипофиз);

**Показания к применению.** Для профилактики и в комплексной терапии ряда заболеваний и состояний:

- снижение функции щитовидной железы в условиях йододефицита (гипотиреоз);
- при ослабленном иммунитете;
- нарушения мозговых функций (ухудшение памяти, рассеянность и др.);
- при выпадении волос, ломкости ногтей, проблемах с кожей.





**Противопоказания:** заболевания щитовидной железы, при которых противопоказаны препараты йода, повышенная чувствительность к йоду, индивидуальная непереносимость компонентов, беременность, кормление грудью.

**Рекомендации:** принимать по 1 капсуле в день во время еды.

**Форма выпуска:** 60 капсул.

#### 0432 УНА ДЭ ГАТО, КОШАЧИЙ КОГОТЬ

Эффективный природный стимулятор иммунной системы.

**Свойства.** Характеризуется противовоспалительным, противовирусным, антимикробным, антиоксидантным эффектами. Снижает риск тромбообразования, оказывает положительное воздействие на пищеварительную систему, применяется в комплексной терапии иммунодефицитных и аллергических состояний, воспалительных заболеваний суставов, желудочно-кишечного тракта, мочеполовой системы, острых и хронических вирусных, бактериальных и грибковых инфекций.

**Состав:** корень кошачьего когтя 500 мг, листья малины обыкновенной 390 мг, корень солодки гладкой 480 мг; вспомогательные компоненты.

**Рекомендации.** Взрослым по 2 таблетки в день во время еды.

**Противопоказания:** индивидуальная непереносимость компонентов БАД, беременность, кормление грудью.

**Форма выпуска:** 60 таблеток.

#### 0447 ФУКОКСАН

Источник растворимых пищевых волокон, дополнительный источник йода.

**Состав** морские водоросли – 350 мг (спирулина – 50 мг, хлорелла – 50 мг, фукус пузырчатый – 50 мг, коричневая морская водоросль – 50 мг, ламинария японская (Комбу водоросль) – 50 мг,

водоросль Нори – 50 мг, водоросль Вакаме – 50 мг); вспомогательные компоненты: микроцеллюлоза, рисовая мука, магния стеарат, желатин, вода.

**Свойства:**

- способствует снижению массы тела;
- является комплексом витаминов, минералов и пищевых волокон;
- активизирует обменные процессы в тканях, ускоряет липолиз;
- снижает артериальное давление;
- способствует снижению уровня холестерина в крови;
- регулирует гормональный баланс организма;
- нормализует функцию щитовидной железы;
- улучшает работу желудочно-кишечного тракта;
- обладает высокой противобактериальной и противовирусной активностью;
- способствует обновлению тканей и быстрому заживлению ран;
- способствует укреплению иммунной системы;
- повышает сопротивляемость организма к болезням и выносливость при больших физических нагрузках;
- способствует детоксикации организма.

**Показания к применению:** Для профилактики и в комплексной терапии ряда заболеваний и состояний:

- ожирения;
- заболеваний сердечно-сосудистой системы (гипертония, ИБС);
- заболеваний эндокринной системы и нарушений обмена веществ: эффективен при дефиците йода в организме, для профилактики диабета;
- аллергических реакций различного происхождения;
- простудных заболеваний;
- синдрома хронической усталости;
- для восстановления и поддержания иммунитета;
- для восстановления организма после болезни и лечения антибиотиками;



- для профилактики онкологических заболеваний;
- при больших физических нагрузках.

**Рекомендации:** взрослым по 1 капсуле 3 раза в день во время еды. В трех капсулах содержится 115 мг растворимых пищевых волокон (5,75 % от РНП) и 180 мкг йода (18 % от РНП). Продолжительность приема – 1 месяц.

**Противопоказания:** индивидуальная непереносимость компонентов БАД, беременность, кормление грудью, гипертиреоз. Лицам с заболеваниями щитовидной железы перед применением необходимо проконсультироваться с врачом-эндокринологом.

**Форма выпуска:** 60 капсул.

### 0433 ЭХИНАЦЕЯ НУТРИКЕА

Помощь при острых и хронических инфекциях, источник оксикоричных кислот.

**Показания к применению.**

Укрепляет иммунную систему, обладает антиоксидантными и противовоспалительными свойствами, способствует профилактике простудных заболеваний, эффективна в комплексной терапии заболеваний, связанных с широким спектром вирусов, бактерий, грибков и простейших.

**Состав** одной капсулы массой 700 мг: корни и листья эхинацеи пурпурной 400 мг, листья малины обыкновенной 150 мг; вспомогательные компоненты.

**Рекомендации.** Взрослым принимать по 1 капсуле 3 раза в день во время еды. Курс – 2 недели.

**Противопоказания.** Индивидуальная непереносимость компонентов, беременность, кормление грудью, прогрессирующие системные заболевания (туберкулез, лейкоз, рассеянный склероз, коллагенозы).

**Форма выпуска:** 60 капсул.



ООО «Пенталис»,  
г. Новосибирск



### 1316 АРОМАМЕДАЛЬОН



Аромамедальон представляет собой керамический кулон из высокотемпературной пористой глины, полый внутри, внешняя поверхность которого покрыта цветной глазурью. Это стильное и универсальное украшение, благодаря которому любимые ароматы и оздоравливающие эффекты всегда будут с Вами.

**Свойства.** Эфирные масла проявляют антибактериальный, противовоспалительный, регенерирующий эффекты, стимулируют местный и общий иммунитет, воздействуя не только на органы дыхания, но и на организм в целом.

#### Рекомендации.

- Просто капните в аромамедальон 1–2 капли эфирного масла. Постепенно нагреваясь до температуры тела, масло испаряется, и пары его попадают в верхние дыхательные пути, а оттуда – в кровь, лимфу и разносятся по всему организму, проявляя общеоздоравливающие свойства. Аромат держится в аромамедальоне 2–3 дня, что позволит Вам длительное время находиться под опекой его целительного действия.
- Добавляйте эфирные масла в аромамедальон по мере их испарения. Можно добавлять каждый раз другое масло, независимо от того, какой аромат перед этим был в аромамедальоне. Также целесообразно использовать ком-

позицию из нескольких эфирных масел направленного действия: успокаивающего, тонизирующего и т. д.

- Не ограничивайте использование медальона ношением его на груди; можно также применять его для ароматизации помещения в доме, на службе или в машине. Особенно рекомендуется применять ароматические кулоны школьникам в неблагоприятный осенне-зимний период, когда подверженность острым респираторным заболеваниям повышена (первый помощник в этом деле – эвкалипт).
- Используйте экспресс-методику для снятия внезапного стресса, снижения отрицательного воздействия толпы в местах большого скопления людей. Для этого нанесите 1–2 капли эфирного масла на аромамедальон, поднесите его к носу и сделайте несколько глубоких вдохов: Вы почувствуете отстраненность от ситуации; уйдут усталость и раздражение, повысится настроение.

### 1322 АРОМАПЛИТКА МАССАЖНАЯ «СЛАДКИЕ ГРЕЗЫ»

Для бережного очищения, питания и увлажнения кожи, придания ей чарующего цветочно-фруктового аромата и создания прекрасного романтического настроения.



**Состав:** масло какао, масло ши, масло жожоба, масло макадамии, пчелиный воск, эфирные масла: иланг-иланга и апельсина.

#### Свойства.

Масло какао и африканское масло ши стимулируют процесс обновления клеток, замедляют процесс старения кожи, активно увлажняют и питают ее. Кожа становится гладкой и бархатистой.

Масло жожоба и масло макадамии, наиболее дорогие и популярные в натуральной косметике, глубоко проникают в кожу, поддерживают гидролипидный баланс и улучшают ее барьер-

ные свойства. Защищают от негативных внешних воздействий (в том числе и климатических).

Пчелиный воск (натуральный продукт, имеющий в своем составе более 300 веществ) сорбирует токсины и излишки кожного сала, оказывает противовоспалительное и ранозаживляющее действие.

Экзотическое масло иланг-иланга подарит Вашей коже чарующий, магический аромат. Повысит Вашу привлекательность и поднимет настроение даже самым взыскательным особам!

**Рекомендации.** Возьмите плитку в ладони и легкими круговыми движениями нанесите ароматное масло на чистую кожу.

**Форма выпуска:** плитка весом 70 г в пластиковой упаковке.

### 1317 БАЛЬЗАМ АНТИЦЕЛЛЮЛИТНЫЙ «ЗОЛОТАЯ ЛАнь»

**Состав.** Активный компонент – концентрированная масляная вытяжка горького перца, а также масла миндальное, персиковое, моркови, ромашки аптечной и эфирное масло шалфея мускатного.

**Принцип действия.** Масляная вытяжка горького перца создает эффект сауны, увеличивает микроциркуляцию крови в капиллярах и более крупных сосудах, подготавливая кожу к активному воздействию травяных компонентов. Масляные экстракты, активно проникая в глубокие слои кожи, повышают тонус, эластичность и питают кожу натуральными витаминами и микроэлементами, оказывают антиоксидантное действие. Эфирное масло шалфея поставляет организму дубильные вещества и флавоноиды, обеспечивает антибактериальную защиту и улучшает тургор кожи.

**Рекомендации.** На предварительно разогретые горячей ванной целлюлитные образования нанести бальзам массажными движениями, затем желательнее произвести термообертывание.

**Форма выпуска:** 5 желатиновых капсул по 4,5 г в пластиковой упаковке.



### 1302 БАЛЬЗАМ ДЛЯ ВЕК «ДРАГОЦЕННАЯ РОСА»

**Состав:** абрикосовое масло, масло жожоба голден, масло зародышей пшеницы и эфирное масло герани. Абрикосовое масло: способствует синтезу коллагеновых волокон, повышает тургор кожи. Масло жожоба голден: обладает превосходными увлажняющим и смягчающим эффектами. Легко впитывается. Масло зародышей пшеницы: природный антиоксидант и иммуностимулятор для кожи. Эфирное масло герани: успокаивает, улучшает настроение, поставляет кислород клеткам кожи и гармонизирует весь организм в целом.

**Свойства.** Бальзам разработан специально для нежной кожи век. Усиленно питает кожу и разглаживает «гусиные лапки» в углах глаз. Активизирует и восстанавливает обменные процессы в клетках эпидермиса. Обладает мощным антиоксидантным действием. Смягчает кожу век при шелушении.

**Рекомендации.** Не позднее, чем за час до сна или до выхода из дома распределите необходимое количество масла по поверхности чистой кожи век постукивающими движениями пальцев.

**Форма выпуска:** 12 желатиновых капсул в пластиковой упаковке.



### 1318 БАЛЬЗАМ ДЛЯ ВОЛОС «ШЕЛКОВАЯ НИТЬ»

**Состав.** Масляная вытяжка горького перца, масла (миндальное, персиковое, крапивы двудомной, шишек хмеля), эфирное масло шалфея мускатного.

**Свойства.** Масляная вытяжка горького перца активизирует луковицы волос; содержащиеся в



натуральном виде жирные полиненасыщенные кислоты, витамины и микроэлементы из благородных масел попадают непосредственно на кожу головы и питают разогретые перцем волосяные фолликулы.

**Рекомендации.** Энергично втереть бальзам в кожу головы и корни волос за полчаса до мытья. Смыть теплой водой с применением нейтрального моющего средства. Процедуру повторять 1–2 раза в неделю.

**Форма выпуска:** 5 желатиновых капсул по 4,5 г в пластиковой упаковке.

### 1304 БАЛЬЗАМ ДЛЯ ЛИЦА И ШЕИ «ЛАСКОВЫЙ ВЕТЕР»

Замедляет процесс старения кожи, ускоряет её регенерацию.

**Состав:** масла абрикосовое, кедровое, жожоба голден, макадамии; экстракт лимонника, эфирное масло чайного дерева и герани.

#### Свойства.

- Абрикосовое масло способствует синтезу эластиновых и коллагеновых волокон благодаря входящим в его состав элементам калия, магния и витаминов А, С.
- Кедровое масло – кладовая витаминов F, E, PP, различных микроэлементов и полиненасыщенных жирных кислот. При накожном применении витамин F способствует повышению уровня эстрогенов в крови, усиливает регенерирующую способность эпидермиса, активизирует местное лимфо- и кровообращение.
- Масло жожоба голден великолепно увлажняет, смягчает и является природным кондиционером для кожи.
- Масло макадамии отличается особой стабильностью и содержит до 80 % ненасыщенных жирных кислот, по составу аналогичных жирным кислотам, входящим в состав липидов кожи. Легко встраивается в структуру



эпидермиса и берёт на себя роль защитника от вредных воздействий окружающей среды. Действует как антиоксидант, предотвращающий разрушение клеточных мембран.

- Масляный экстракт лимонника обладает выраженными адаптогенными, антиоксидантными и иммуномодулирующими свойствами.
- Эфирное масло герани обладает не только благородным ароматом, гармонично встраивается в композицию, а также снабжает клетки кожи кислородом, увеличивая при этом проникающую способность всей масляной композиции. Успокаивает кожу, улучшает настроение.
- Эфирное масло чайного дерева – натуральное антисептическое средство. Обладает противовоспалительным, регенерирующим и снимающим раздражение эффектами. Оздоровливает и защищает кожу.

#### Рекомендации.

Вскрыть капсулу, кончиками пальцев нанести масло на очищенную кожу лица и шеи. Через 15 минут остатки промокнуть косметической салфеткой. Служит хорошей базой под макияж, особенно в холодное время года.

**Противопоказания:** индивидуальная непереносимость ингредиентов.

**Форма выпуска:** 12 желатиновых капсул в пластиковой упаковке.

### 1305 БАЛЬЗАМ ДЛЯ НОГТЕЙ «МИНДАЛЬНЫЙ МОТИВ»

**Состав.** Масла миндальное, персиковое, зародышей пшеницы, масло сливового ядра, эфирные масла герани и лимона.

**Свойства.** Придает ногтям живой глянцевый блеск, предохраняет от ломкости и расслаивания.

#### Рекомендации.

**Вариант 1:** вскрыть капсулу с бальзамом и нанести содержимое на чистые ногти и кутикулы. Массировать до полного впитывания. Процедуру повторять 2 раза в неделю. **Вариант 2:** рас-



творить капсулу целиком в ванночке с горячей водой; питать и увлажнять ногти в течение 10 мин для подготовки к процедуре маникюра.

**Форма выпуска:** 15 желатиновых капсул.

### 1339 ЖЕМЧУЖИНЫ ДЛЯ ВАНН «АНТИСТРЕСС»



**Состав.** Растворимые желатиновые «жемчужины» – это сбалансированная смесь масел, содержащая два-три эфирных аромата на базе персикового масла.

Синергичное действие эфирных масел лаванды, герани и нероли даст Вам чувство комфорта, освежит мысли, расслабит, успокоит.

**Свойства.** Восстанавливает силы, устраняет беспокойство при бессоннице, переутомлении, депрессии, головных болях; оказывает противовоспалительный эффект, в том числе на органы дыхания; стимулирует работу печени и желчного пузыря; нормализует перистальтику кишечника; оказывает благоприятное воздействие на гормональный фон; обладает спазмолитическим действием.

Проявляет положительный эффект в комплексной терапии ангина, угревой сыпи, герпеса, экзем, патологического климакса; положительное воздействие при выпадении волос, перхоти, отечности ног, судорогах мышц.

**Рекомендации.** 1–2 «жемчужины» растворить в ванне с теплой водой (38–40 °С). Время процедуры – от 15 до 30 мин. Принимать ванны 2–3 раза в неделю: с осторожностью при беременности и индивидуальной непереносимости.

**Форма выпуска:** 8 желатиновых капсул.

### 1340 ЖЕМЧУЖИНЫ ДЛЯ ВАНН «НАЕДИНЕ»



**Состав.** Растворимые желатиновые «жемчужины» – это сбалансированная смесь масел, содержащая два-три эфирных аромата на базе персикового масла.

Прекрасное содружество эфирных масел пачули, иланг-иланга и петитгрейна поможет Вам погрузиться в экзотический мир грез и фантазий, почувствовать силу своего тела, тонус в мышцах и легкость в мыслях.

**Свойства.** Помогает легко переключиться от повседневных забот на радость ощущений внутреннего мира, придает бодрость и энергию, побуждает к действию, устраняет депрессию. Способствует нормализации гормонального фона. Повышает чувственность и остроту ощущений. Восстанавливает микроциркуляцию крови.

**Дополнительные эффекты.** Способствует снижению уровня сахара в крови; предотвращает задержку жидкости в организме; способствует повышению потенции у мужчин и чувственности у женщин.

**Рекомендации.** 1–2 «жемчужины» растворить в ванне с теплой водой (38–40 °С). Время процедуры – от 15 до 30 мин. Принимать ванны 2–3 раза в неделю: с осторожностью при беременности и индивидуальной непереносимости.

**Форма выпуска:** 8 желатиновых капсул.

### 1341 ЖЕМЧУЖИНЫ ДЛЯ ВАНН «ТОНУС»

**Состав.** Растворимые желатиновые «жемчужины» – это сбалансированная смесь масел, содержащая два-три эфирных аромата на базе персикового масла.



Композиция эфирных масел лимона, мандарина и розмарина снимет усталость, поднимет настроение и общий тонус, создаст устойчивое ощущение легкости и свежести.

**Свойства.** Помогает обрести чувства бодрости и гармонии при повышенной утомляемости, синдроме хронической усталости и апатии; способствует укреплению стенок вен, предупреждает развитие варикозной болезни, флебитов, геморроя; уменьшает клинические проявления предменструального синдрома, вегетососудистой дистонии; нормализует давление.

Оказывает положительный эффект в комплексной терапии простуды, бронхита; болей в суставах, мышцах и позвоночнике; обладает детоксикационным действием; способствует растворению камней; помогает при воспалениях на коже.

**Рекомендации.** 1–2 «жемчужины» растворить в ванне с теплой водой (38–40 °С). Время процедуры – от 15 до 30 мин. Принимать ванны 2–3 раза в неделю: с осторожностью при беременности и индивидуальной непереносимости.

**Форма выпуска:** 8 желатиновых капсул.

### 1342 ЖЕМЧУЖИНЫ ДЛЯ ВАНН «ЦЕЛЕБНЫЕ»

Прекрасное содружество эфирных масел подготавливает Ваш организм к резким переменам погоды и поддержит хорошее самочувствие в холодное время года.

**Состав:** эфирные масла кедрового стланика, пихты, эвкалипта, мяты.

**Свойства.** Обладает выраженным противовоспалительным, антисептическим, обезболивающим и жаропонижающим действием, особенно эффективен при инфекциях дыхательных и



мочеполовых путей. Устраняет боль и отечность при воспалительных процессах, остеохондрозе, артрите, невралгиях. Уменьшает боль в суставах.

**Рекомендации:** 1–2 «жемчужины» растворить в ванне с теплой водой (38–40 °С). Принимать ванны от 15 до 30 мин, 2–3 раза в неделю: с осторожностью при беременности и индивидуальной непереносимости.

**Форма выпуска:** 8 желатиновых капсул.

### 1324 МАСЛО ЭФИРНОЕ «АПЕЛЬСИН»

**Состав:** эфирное масло апельсина 100 %. Легкий, солнечный фруктово-сладкий аромат – скульптор Вашего тела, источник хорошего настроения и здоровья.

**Свойства:** Оказывает антидепрессивное действие. Мобилизует адаптационные возможности организма. Уменьшает усталость глаз. Благоприятно воздействует на углеводный и липидный обмен, применяется для профилактики и в комплексной терапии сердечно-сосудистых заболеваний, сахарного диабета. Улучшает работу кишечника, повышает аппетит. Является прекрасным средством для ухода за сухой, шершавой и ороговевшей кожей. Обладает выраженным антицеллюлитным эффектом. Укрепляет волосы, устраняет перхоть.

**Рекомендации.**

*Аромалампа:* 3–5 капель на 15 м<sup>2</sup>.

*Аромамедальон:* 2 капли (те же эффекты).

*Горячие ингаляции* (для ухода за кожей): 3–5 капель на 0,5 л горячей воды.



**Массаж:** 6–8 капель на 10–20 г основы (для улучшения работы кишечника, профилактики сердечно-сосудистых заболеваний и достижения общеукрепляющего эффекта).

**Ванны:** 3–4 капли на ванну с температурой воды 36–38 °С.

**Сауна, баня:** 10 капель на помещение размером 15 м<sup>2</sup>. **Ванночки, ножные и ручные:** 10 капель, 10–15 мин.

**Обогащение кремов, шампуней:** 5 капель на 15 г основы.

**Противопоказания.** Не применять при индивидуальной непереносимости. Не наносить на кожу менее, чем за 1–2 часа до приема солнечных ванн. С осторожностью использовать при беременности.

**Форма выпуска:** 5 мл.

### 1325 МАСЛО ЭФИРНОЕ «ИЛАНГ-ИЛАНГ»

**Состав:** эфирное масло иланг-иланга 100 %.

**Свойства:** устраняет раздражительность и ночные страхи. Является средством профилактики атеросклероза. Улучшает кровообращение в сердечной мышце, снижает пульс и артериальное давление. Используется в методиках дыхательной гимнастики. Мобилизует иммунную систему. Уменьшает спастические головные боли. Нормализует менструальный цикл, усиливает потенцию. Прекрасное средство для ухода за чувствительной, «стрессированной» и возрастной кожей: питает, увлажняет и тонизирует, выравнивает рельеф кожи. В массажных смесях длительно ароматизирует кожу. Укрепляет ногти, полирует их, препятствует расслоению. Укрепляет волосы.

#### Рекомендации.

**Аромалампа** (устраняет депрессии, раздражительность): 3–4 капли на 15 м<sup>2</sup>.

**Аромамедальон:** 2–3 капли (те же эффекты).

**Горячие ингаляции** (для ухода за кожей лица): 3–5 капель на 0,5 л горячей воды.

**Массаж** (при головной боли, для ароматизации кожи, снятия мышечной усталости после тренировок): 5–7 капель на 15 г основы.



**Ванны** (для ухода за телом, профилактики и в комплексной терапии сердечно-сосудистых болезней, для нормализации гормонального фона у женщин и усиления потенции у мужчин): 5–10 капель на ванну.

**Ванночки, ножные и ручные:** 10 капель, 10–15 мин.

**Обогащение кремов, шампуней:** 5 капель на 15 г основы.

**Полировка ногтей:** 10 капель масла с 10 каплями растительного масла; нанести на ногтевую пластину.

**Противопоказания:** индивидуальная непереносимость масла. С осторожностью использовать при беременности.

**Форма выпуска:** 5 мл.

### 1310 МАСЛО ЭФИРНОЕ «ЛАВАНДА»

**Состав:** эфирное масло лаванды 100 %. Компоненты: линалоил-ацетат, пиналоол, гераниол, пинен, кумарин, цинеол и др.

**Свойства.** Является противо-ядием при укусах ядовитых насекомых. Успокаивает нервную систему, уменьшает депрессию. Обладает выраженной противовоспалительной активностью. Снимает бронхоспазм. Обладает радиопротекторными свойствами, способно образовывать комплексы с катионами свинца и выводить их из организма. Оказывает положительное влияние на функционирование центральной нервной системы, печени и миокарда. Способствует быстрому восстановлению сил.

#### Рекомендации.

**Ингаляции:** при простуде, кашле, воспалении придаточных пазух носа, бессоннице. Доза: 3 капли на 0,5 л горячей воды.

**Аромалампа:** показана при депрессии, снимает раздражение, гасит гнев, купирует истерические состояния, эффективна при бессоннице. Доза – 6–7 капель масла на чашу с водой.

При использовании для косметических целей уменьшает воспаление и раздражение кожи, оказывает антисептическое действие. Доза для **обогащения кремов** – 7 капель на 10 г основы.





Для обогащения шампуня против перхоти – 14 капель на 10 г основы.

**Растирания:** при ожогах 7–8 капель на 10 г основы; при мигрени легкими движениями нанести масло на виски и легко массировать до впитывания.

**Защита от насекомых (комаров и моли):** 2–3 капли масла нанести на кусочек ткани и оставить для испарения.

**Противопоказания:** индивидуальная непереносимость лаванды.

**Форма выпуска:** 5 мл.

### 1311 МАСЛО ЭФИРНОЕ «ЛИМОН»

**Состав:** эфирное масло лимона 100 %. Компоненты: цитраль, линолол, цитронеллаль, бизаболл, камфен, лимонен, пинен и др.

**Свойства.** Тонизирует и стабилизирует нервную систему. Является противовирусным и антисептическим средством. Улучшает иммунный ответ, эффективен при простудных заболеваниях. Стимулирует кроветворение. Положительно влияет на функциональное состояние сердечно-сосудистой системы. Предупреждает нарушения липидного обмена. Обладает детоксикационными свойствами. Повышает работоспособность, усиливает концентрацию внимания. Устраняет спазмы, вызванные страхом, помогает преодолевать трудные ситуации.

#### Рекомендации.

**Ингаляции:** 2–3 капли масла на 200 мл воды при простудных заболеваниях, ангине.

**Аромалампа:** тонизирует, снимает нервное напряжение, головную боль при артериальной гипертензии, усталости, вдыхании табачного дыма. Рекомендуется 5–7 капель масла поместить в чашу с водой.

**Для косметических целей:** при пигментных пятнах применяется как отбеливающее средство; сужает расширенные кожные поры. Укрепляет ногти. Доза для добавления в крем, шампунь, базовое масло – 6 капель на 10 г основы.

**Компрессы:** на лоб и нижние конечности (на область расширенных вен), а также при голово-

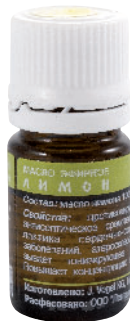

кружении – 5 капель на стакан воды (для пропитывания ткани для компресса).

**Полоскания:** с целью профилактики пародонтоза добавляют масло в полоскание для полости рта (в той же пропорции).

**Противопоказания:** индивидуальная непереносимость цитрусовых.

**Форма выпуска:** 5 мл.

### 1312 МАСЛО ЭФИРНОЕ «ПАЧУЛИ»

**Состав:** эфирное масло пачули 100 %. Компоненты: монотерпены, сесквитерпены, пачулол, погостол, булнезол и др.

**Свойства:** бактерицидное, антисептическое, антиоксидантное, стимулирующее нервную систему и ускоряющее регенерацию тканей. Масло показано при нарушении функций нервной системы, астеническом синдроме, в комплексной коррекции полового бессилия. Регенерирует и повышает тургор кожи. Оказывает противоотечный и легкий мочегонный эффекты. Благородный теплый аромат пачули устраняет негативные эмоции, побуждает к творчеству, легкости мыслей, настраивает на романтический лад.

#### Рекомендации.

**Аромалампа:** уменьшает депрессию, активизирует эмоциональный фон, помогает созданию интимной атмосферы. Благоприятно воздействует на организм при половом бессилии и общей астении. Доза: 4–5 капель на чашу с водой.

**Массаж:** повышает упругость живота и бюста, регенерирует кожу, усиливает либидо. Доза: 8 капель на 15 г основы.

**Ножные и ручные ванночки:** при кожных проблемах, возникших после стресса. Доза: 14 капель на 0,5 л молочной сыворотки.

**Для косметических целей:** для обогащения кремов. Питает сухую кожу, устраняет воспаление, придает коже здоровый, свежий вид. Доза: 5 капель на 10 г основы.

**Противопоказание:** индивидуальная непереносимость масла пачули.

**Форма выпуска:** 5 мл.

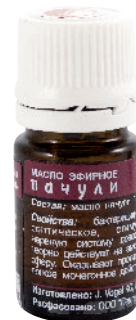

## 1313 МАСЛО ЭФИРНОЕ «ЧАЙНОЕ ДЕРЕВО»

**Состав:** эфирное масло чайного дерева 100 %. Компоненты: терпинен, пинен, цимен, терпены, высшие спирты и др.

**Свойства.** Обладает широким спектром положительного воздействия за счет противовирусных, антибактериальных и противогрибковых свойств. С успехом применяется при простудах, воспалительных заболеваниях дыхательных путей, ангине, воспалениях десен, в комплексной терапии герпеса, ран и угревой сыпи; при грибковых поражениях стоп и ногтей. Оказывает противовоспалительное действие на мочеполовую сферу. Стимулирует иммунную систему. Благодаря своей универсальности используется во всем мире как «домашняя аптечка в одном флаконе». Помогает сосредоточиться, гармонизирует ментальную деятельность.

**Рекомендации.**

**Ингаляции:** при простудных заболеваниях, ангине 2 капли чайного дерева и 2 капли масла лимона добавить к 0,5 л горячей воды.

**Аромалампа:** купирует клинические проявления респираторных вирусных инфекций, предотвращает возможность заражения, выводит из состояния шока, истерии. Доза: 3–4 капли масла – в чашу с водой.

**Полоскания:** 3 капли масла на чашку теплой воды при ангине и проблемах с деснами.

**Для косметических целей:** при проблемной коже для обогащения шампуня или крема доза – 3 капли масла на 10 г основы.

**Ножные ванны:** 7–10 капель масла смешать с 2 чайными ложками соды или соли и растворить в 1 л теплой воды. Применять при грибковых поражениях стоп, ногтей и отеках.

**Для промывания ран:** 10 капель масла на 1/3 стакана воды.

**Противопоказание:** индивидуальная непереносимость масла пачули.

**Форма выпуска:** 5 мл.



## 1314 МАСЛО ЭФИРНОЕ «ЭВКАЛИПТ»

**Состав:** эфирное масло эвкалипта 100 %. Компоненты: цинеол, пинен, пинокарвеол, терпинеол, эвкалиптол; валериановый, масляный и капроновый альдегиды и др.

**Свойства:** бактерицидное, спазмолитическое, отхаркивающее, противовоспалительное, иммуномодулирующее, противоопухольное и ранозаживляющее. Активизирует и очищает дыхательные пути, способствует разжижению и выведению мокроты при кашле. В массажных смесях успешно применяется при ревматизме, суставных и мышечных болях. Оказывает противовоспалительное действие на мочеполовую сферу. Способствует регенерации кожи после ожогов и ран. Отпугивает насекомых. Помогает быстро восстановиться после стресса. Улучшает энергетический обмен.

**Рекомендации.**

**Ингаляции:** при простудных заболеваниях, ангине, тонзиллите, бронхите, ларингите и насморке. Доза: 1–2 капли на 0,5 л горячей воды.

**Аромалампа:** снижает утомляемость, приносит свежесть и бодрость, дезинфицирует воздух, облегчает дыхание при бронхитах и кашле. Доза: 3–5 капель в чашу с водой.

**Массаж:** применяется при ревматизме, радикулитах, миозитах. Стимулирует работу органов дыхания. Доза: 7–8 капель на 10 г растительного масла.

**В бане:** 5 капель на ковш воды. Выплеснуть на раскаленные камни для благоприятного воздействия на все системы организма.

**Полоскания:** устраняют боль, обладают противовоспалительным действием при ангинах, тонзиллитах, ларингитах. Доза: 3 капли масла на стакан кипяченой воды.

**Компрессы:** накладывать на воспаленные участки кожи (при абсцессах, сыпи, маститах) или на лоб и икроножные мышцы – для снижения температуры тела. Доза: 3–4 капли на стакан воды (для пропитывания ткани).

**Противопоказания:** индивидуальная непереносимость эвкалипта.

**Форма выпуска:** 5 мл.



### 1337 МЫЛО НАТУРАЛЬНОЕ «ОРГАНИК ЛАЙВ» С МАСЛОМ ШИ И ПЕРУАНСКИМ БАЛЬЗАМОМ

**Состав:** пальмовое, кокосовое, касторовое масла; очищенная вода, масло ши, гидроксид натрия, масло миндальной косточки, стеариновая кислота, перуанский бальзам. Мыло создано без использования животных жиров и синтетических компонентов (консервантов, ароматизаторов и красителей), гипоаллергенно.



**Свойства.** Натуральное мыло с легкой ноткой бальзамически-сладкого, пряного аромата и обильной кремовой пенкой очищает и увлажняет. Ценные неомыляемые вещества, входящие в состав масла ши, превосходно смягчают, дарят комфорт и истинное удовольствие даже самой чувствительной коже. Обладая регенерирующими свойствами и оказывая влияние на синтез коллагена, замедляют процесс старения кожи. Сложная смесь органических безазотистых веществ – смол и эфирных масел, коричневая и бензойная кислота изменяют иммунологические свойства тканей, повышая их защитную реакцию.

**Форма выпуска:** 80 г.

### 1319 ПЛИТКА ДУШИСТАЯ «БАРХАТНЫЙ СЕЗОН»



Для снятия усталости ног, смягчения огрубевшей кожи, профилактики трещин и грибковых заболеваний стоп.

**Состав:** масло какао, размельченная натуральная итальянская пемза, каолин, голубая глина, эфирные масла: чайного дерева, можжевельника, мяты.

**Свойства.** Размельченная натуральная итальянская пемза, входящая в состав плитки, бережно удаляет мертвые роговые клетки кожи.

Масло какао активно питает кожу, смягчает ее и, благодаря входящим в его состав танину и витаминам группы В, способствует заживлению трещин.

Содружество эфирных масел мяты, чайного дерева и можжевельника оказывает бактерицидное и противовоспалительное действие, эффективно устраняет неприятный запах и потливость ног, улучшает эластичность сосудов.

Эфирное масло чайного дерева эффективно для профилактики микозов стоп и ногтей. Ментол мятного масла охлаждает и освежает кожу ног, дарит ощущение легкости и комфорта.

**Рекомендации.** Во время принятия ванны или душа возьмите плитку в ладони и массажными движениями втирайте ароматное масло в теплую влажную кожу ног. Ополосните ноги водой и просушите полотенцем.

**Форма выпуска:** плитка 90 г.

ООО «Прицера-П», г. Москва



## 1914 КОВРИК МАССАЖНЫЙ ШУНГИТОВЫЙ



### Показания к применению.

Коврик имеет физиотерапевтическое назначение, служит средством для пассивного массажа, способствует восстановлению ослабленных функций мышц, суставов, внутренних органов и кровеносных сосудов. Его действие обеспечено, главным образом, уникальной способностью минерала шунгит нормализовывать биологическое поле человека и биохимические процессы в его организме.

**Технические характеристики.** Коврик представляет собой многосекционную матерчатую упаковку из хлопчатобумажной ткани, наполненную специально обработанной крошкой высокоуглеродистого шунгита с добавкой минерала «цеолит». Коврик помещен в декоративную наволочку. Минеральный наполнитель коврика обладает способностью поглощать влагу и запахи, что повышает его гигиенические свойства.

**Масса изделия** – 1 кг.

**Рекомендации.** Коврик используется с оздоравливающими и профилактическими целями в виде подкладки на сиденья и спинки стульев и кресел (в том числе автомобильных), в качестве подстилки под ноги (обувь должна быть снята), в постели – как подложка под части тела, нуждающиеся в физиотерапевтическом воздействии.

## 1920 КРЕМ ШУНГИТОВЫЙ ОМОЛАЖИВАЮЩИЙ



Косметическое средство наружного применения, предназначенное для ухода за кожей лица и декольте. Крем изготовлен на воде, настоянной 24 часа на шунгите. Антиоксидантные свойства шунгитовой воды, ее насыщение микроэлементами и фуллеренами, обусловлены особой структурой и составом шунгита.

**Состав:** вода, обогащенная шунгитовыми фуллеренами; масла зародышей пшеницы, кукурузы, вазелиновое масло; стеарин, экстракты хвоща, фиалки, гидролизат коллагена, токоферол-ацетат (витамин Е), глицерил стеарат, глицерин, диметикон, цетеариловый спирт, мочевины, лимонная кислота, ароматизатор, парабены, бензиловый спирт, метилхлороизотиазолинон, метилизотиазолинон.

### Свойства:

- разглаживает мелкие морщины и предупреждает их появление;
- восстанавливает липидный слой эпидермиса;
- смягчает, питает и увлажняет кожу;
- стабилизирует биологические мембраны, защищает их от разрушительного действия свободных радикалов;
- стимулирует клеточное дыхание;
- активизирует процессы регенерации кожи, замедляет процессы ее старения.

**Способ применения:** небольшое количество крема нанести на очищенную кожу, равномерно распределяя крем кончиками пальцев по направлению массажных линий. Применять ежедневно утром и вечером. Крем предназначен для всех типов кожи.

**Противопоказания:** индивидуальная непереносимость компонентов крема.

Не допускать попадания в глаза.

**Форма выпуска:** 100 мл.

## 1921 КРЕМ ШУНГИТОВЫЙ ПРОТИВ УСТАЛОСТИ И ОТЕЧНОСТИ НОГ

Косметическое средство наружного применения, предназначенное для ухода за кожей ног. Крем изготовлен на воде, настоянной 24 часа на шунгите.

**Состав:** вода, настоянная на шунгите, кукурузное масло, стеарин, вазелиновое масло, моностеарат глицерина, цетеариловый спирт, бетаин, этилгексилстеарат, изопропилмирицилат, камфора, экстракты листьев винограда, конского каштана, ивы, коры дуба, хвоща, аллантоин, эфирные масла эвкалипта, розмарина, масла мяты, триэтаноламин, ксантановая смола, лимонная кислота, метилпарабен, пропилпарабен, бензиловый спирт, метилхлоризотиазолинон, метилизотиазолинон, ВНТ, ВНА

### Свойства:

- снимает чувство усталости и тяжести в ногах;
- укрепляет стенки капилляров и вен, предупреждает венозный застой и появление отеков ног, особенно при статических нагрузках и в летний период;
- снимает мышечное утомление;
- смягчает, увлажняет и успокаивает кожу, стимулирует обновление клеток эпидермиса.

**Способ применения:** небольшое количество крема нанести на чистую кожу стоп и голеней. Втирать легкими движениями, начиная от пальцев ног снизу вверх. Применять ежедневно на ночь. При повышенных статических нагрузках и в летний период – 2–3 раза в течение дня. Для усиления эффекта воздействия возможно нанесение крема после принятия местной шунгитовой ванны или ванны с океанической солью.

**Противопоказания:** индивидуальная непереносимость компонентов крема.

Не допускать попадания в глаза.

**Форма выпуска:** 100 мл.



## 1919 КРЕМ ШУНГИТОВЫЙ СОГРЕВАЮЩИЙ



Черный цвет крему придает тонкодисперсный минерал шунгит – углеродсодержащая порода, о целебных свойствах которой известно уже около 300 лет.

Уникальные целебные свойства шунгиту придают находящиеся в нем фуллерены – шарообразные полые молекулы, состоящие из нескольких десятков атомов углерода.

Фуллерены действуют даже в сверхмалых дозах, и их действие длится месяцами. Если говорить о фундаментальных свойствах фуллеренов, проявляемых как на уровне клетки, так и на уровне всего организма, то в первую очередь, это наиболее мощные из известных антиоксидантов, подавляющие процессы перекисного и свободнорадикального окисления.

**Состав:** вода; шунгит; стеарин; масла: вазелиновое, кукурузное; моностеарат глицерина; цетеариловый спирт; диметикон; эфирное масло эвкалипта; экстракты: красного перца, боярышника, крапивы, зверобоя, чабреца; токоферол-ацетат (витамин Е); триэтаноламин; парабены, ВНТ, ВНА.

**Рекомендации.** Применяется при болях в суставах. Рекомендуются как противовоспалительный, обезболивающий, мягко согревающий крем. Его втирают в кожу круговыми движениями кончиками пальцев. Накрывают повязкой. Через 30 минут остатки крема снимают салфеткой, смывают теплой водой с мылом.

**Противопоказания:** индивидуальная непереносимость компонентов. Не допускать попадания в глаза.

**Форма выпуска:** 100 мл.

## 1902 НАКЛАДКА АНТИЭЛЕКТРОМАГНИТНАЯ «МАГРАЛИТ-Т»

Осуществляет защиту организма человека от воздействия электромагнитных полей радиочастотного диапазона.

Количество вводящихся в эксплуатацию новых приборов постоянно растет. Они являются источниками электромагнитных полей, оказывающих патогенное воздействие на человека, и в первую очередь – на его мозг и нервную систему.

По степени опасности ведущее место занимает мобильный, или радиотелефон, подносимый непосредственно к голове. Частое пользование таким телефоном ухудшает кратковременную память, порой вызывает головную боль, ощущение усталости. Особенно вредно использование мобильного телефона детьми, мозг и нервная система у которых еще полностью не сформировались и не окрепли.

У водителей автомобилей включенный мобильный телефон наполовину уменьшает сферу контролируемого ими окружающего пространства, замедляет реакцию на изменения дорожной обстановки.

Фирма «Прицера-П» на основе минерала шунгита создала «Магралит-Т»: эта пластинка, легко прикрепляющаяся к мобильному телефону, локализует более 70 % патогенного излучения. Указанный показатель степени снижения уровня электромагнитных полей изделием «Магралит-Т» подтвержден Санитарно-эпидемиологическим заключением № 77. ФЦ. 19.964. П. 000116.04.04 от 06.04.2004 г.



**Рекомендации.** Спинальная накладка используется для оздоравливающих и профилактических целей путем наложения на спину, с комфортной фиксацией эластичными тесьмами. Для повышения эффективности применения и более быстрого снятия болевых ощущений изделие перед размещением на спину следует подогреть до температуры 30–35 °С. Общая продолжительность пользования изделием в сутки не должна превышать 8 ч. После использования изделие необходимо просушивать на солнце или отопительной батарее.

**Форма выпуска:** многосекционная упаковка из х/б ткани, наполненная специально обработанной крошкой высокоуглеродистого шунгита с добавлением цеолита (минерала-сорбента), помещенная в декоративную наволочку. Масса – 500 г.

## 1911 НАКОЛЕННИК ШУНГИТОВЫЙ



## 1910 НАКЛАДКА СПИННАЯ ШУНГИТОВАЯ

Проявляет оздоравливающие свойства:

- снимает болевые ощущения при радикулите и болях в суставах;
- способствует восстановлению ослабленных функций мышц, суставов, кровеносных сосудов.

**Рекомендации.** Изделие используется с оздоравливающими и профилактическими целями путем наложения на больной сустав с комфортной фиксацией. Для более быстрого снятия болевых ощущений изделие перед применением рекомендуется подогреть до темпера-

туры 30–35 °С. Общая продолжительность пользования изделием в сутки не должна превышать 8 часов.

После использования наколенник необходимо ежедневно просушивать под лучами солнца или на отопительной батарее.

**Форма выпуска.** Наколенник представляет собой многосекционную матерчатую упаковку из хлопчатобумажной ткани с эластичными тесьмами, наполненную специально обработанной крошкой высокоуглеродистого шунгита с добавлением цеолита (минерала-сорбента). Комплексный наполнитель изделия обладает способностью поглощать влагу и запахи, что повышает его гигиенические свойства. Масса – 300 г.

### 1916 ОБЕРЕГ ШУНГИТОВЫЙ (МАЛЫЙ)



Оберегом на Руси издревле назывался камень, носимый на теле для защиты владельца от порчи и сглаза. На севере Европейской части России оберег из черного «аспидного камня», шунгита, почитается как один из наиболее действенных. Современные методы исследования показали способность шунгита усиливать биополе человека и защищать его от естественных и техногенных полей магнитной и электромагнитной природы. В современных городах, где слабое биополе человека подвержено воздействию сильных техногенных электромагнитных полей, приводящих к нарушению деятельности организма, шунгитовый оберег становится необходимым элементом индивидуальной защиты. Пусть оберег из чудо-камня – шунгита – защитит вас от всех негативных воздействий!

**Форма выпуска:** 3 г.

### ЗНАЕТЕ ЛИ ВЫ, ЧТО...

Шунгит – горная порода из уникального месторождения, расположенного в Карельском Прионежье – состоит из кварцевого микропористого каркаса и заполняющего этот каркас собственно минерала шунгита. Минерал обладает уникальной способностью оказывать нормализующее воздействие на биологическое поле человека и на биохимические процессы в организме.

### 1917 ПИРАМИДКА ШУНГИТОВАЯ



Известно, что пирамида нейтрализует воздействие геопатогенных (болезнетворных) мест на поверхности Земли и оказывает благотворное воздействие на здоровье людей (снимается нервное напряжение, устраняются головная боль и бессонница, повышается энергетика и общий тонус). Исследования показали, что наилучшими защитными качествами обладает пирамида, изготовленная из уникального природного камня шунгита.

**Свойства:** каменная пирамида является щитом от вредных излучений.

Источники вредных излучений: *геопатогенные зоны* (образуются над геологическими разломами, древними руслами рек, скрытыми водотоками и залежами полезных ископаемых; также к ним относятся зоны радиации, эмана-

ции вредных газов (радон), техногенных излучений (линии высоковольтных передач), зоны, создаваемые тепловодоканализационными коммуникациями, подземными и гидротехническими сооружениями; *геопатогенные ореолы* (создаются излучением, исходящим от различного рода измерительной аппаратуры и бытовой техники (электроизмерительные приборы, компьютеры, телевизоры, холодильники, стиральные машины и др.).

**Рекомендации:** пирамида должна находиться там, где Вы пребываете ежедневно от 1–2 часов и более; для эффективного действия пирамиду необходимо точно сориентировать по сторонам света (для этого её устанавливают так, чтобы сторона основания лежала на линии «север–юг»). Поставьте пирамиду рядом с кроватью (не дальше 50 см), на письменный стол, на рабочее место, в автомобиле и т.д. Можно поставить ее между Вами и источником излучения (компьютер, телевизор, измерительная аппаратура).

Шунгитовую пирамиду полезно держать дома, на производстве, в школах, медицинских учреждениях, санаториях. Периодически, раз в две–три недели, пирамиду рекомендуется выставлять на свежий воздух (например, на балкон) и держать не менее одного часа для восстановления защитных свойств.

## 1912 ПОЯС ШУНГИТОВЫЙ



**Рекомендации.** Изделие используется для обезболивания при радикулите путем наложения на поясницу с комфортной фиксацией тесьмами. Для более быстрого снятия болевых ощущений изделие перед применением рекомен-

дуется подогреть до температуры 30–35 °С. Общая продолжительность пользования изделием не должна превышать 8 часов в сутки. После использования пояс необходимо ежедневно просушивать под лучами солнца или на отопительной батарее. Наволочку следует стирать по мере загрязнения.

Минеральный наполнитель в составе пояса поглощает влагу и запахи, что повышает гигиенические свойства изделия.

**Форма выпуска.** Многосекционная упаковка из хлопчатобумажной ткани с тесьмами, наполненная специально обработанной крошкой высокоуглеродистого шунгита с добавлением минерала цеолит (сорбента), помещенная в наволочку из ткани декоративной расцветки. Масса пояса – 160 г.

## 1905 СОЛЬ ОКЕАНИЧЕСКАЯ «ПИХТА»

Рекомендуется при болезнях опорно-двигательного аппарата и верхних дыхательных путей, для приготовления тонизирующих ванн, в косметологии.

**Состав:** минеральная соль океанической воды, ароматизированная натуральным эфирным маслом пихты, оказывающим дополнительное позитивное воздействие на организм: обладает антисептическим и противовоспалительным эффектами, уменьшает мышечные и головные боли, устраняет депрессию, нервное напряжение и бессонницу. Экологически чистый продукт.

### Показания к применению:

- патология опорно-двигательного аппарата;
- воспалительные заболевания верхних дыхательных путей;
- для устранения депрессии и бессонницы;
- для уменьшения последствий травм;
- в косметологии.

**Рекомендации.** Растворить соль в воде. Продолжительность водной процедуры – от 10 до 20 минут. После ванны рекомендуется отдых в течение 1 часа и принятие душа. Для лечебных процедур: 200–350 г на одну ванну; для





лечебно-тонизирующих процедур: 70–100 г на одну ванну; с косметическими целями: 10–20 г на 1 л воды. Регулярное применение соли в сочетании с водными процедурами обеспечивает бодрость, комфорт, хорошее настроение.

**Противопоказания** – общие для бальнеотерапии.

**Форма выпуска:** 700 г.

## 1913 ШУНГИТ ДЛЯ МИНЕРАЛИЗАЦИИ ВОДЫ

Шунгит – природный минерал, имеющий кварцевый микропористый каркас, заполненный углеродом. Уникальные целебные свойства шунгиту придают находящиеся в нем фуллерены – уникальные шарообразные полые молекулы, состоящие из нескольких десятков атомов углерода. Это третья, после алмаза и графита, форма углерода, редко встречающаяся в природе.

**Свойства.** Вода, настоянная на шунгите, может длительно храниться, она становится не просто чистой питьевой или косметической водой, но и молекулярно-коллоидным раствором гидратированных фуллеренов. Эти молекулы – новое поколение оздоравливающих и профилактических средств, оказывающее многоплановое полезное действие на организм человека. Установлено, что именно фуллерены являются мощными антиоксидантами, локализирующими в организме человека агрессивные свободные радикалы, губительно действующие на живые клетки организма.

При использовании шунгитовой воды в косметике (ополаскивание кожи лица, волос) лицо очищается, кожа становится гладкой, упругой, пропадают мелкие морщинки, угревая сыпь, прыщи (гнойничковая сыпь). Исчезает перхоть, заметно улучшается состояние волос.

Шунгитовую воду полезно пить, готовить на ней супы, чай, поить животных и птиц, поливать цветы.

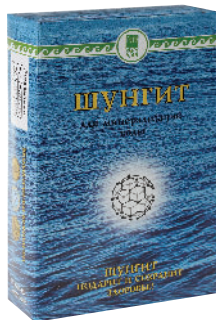

**Рекомендации.** Содержащиеся в упаковке камешки шунгита предварительно промывают холодной водой, затем высыпают в 3-литровую стеклянную банку или в эмалированную посуду, после чего заливают водопроводную воду в количестве 3 л.

Настаивать воду на шунгите следует в течение 2 суток. Затем ее нужно аккуратно (без взбалтывания) слить в расходную емкость для использования, оставляя на дне слой воды объемом 0,5 л. Вода в этом слое содержит загрязняющие примеси, поэтому ее следует профильтровать через несколько слоев марли или лоскут белой материи – и также использовать.

Рекомендуется одновременное использование двух упаковок шунгита, со сдвигом срока слива настоянной воды из одной емкости по отношению к другой на сутки. Это позволяет регулярно иметь более 2,5 л целебной воды ежедневно.

Камешки следует использовать не более 6 мес, затем их нужно заменить на новые.

**Форма выпуска:** 350 г.

ООО «Руслана-ЕС»,  
г. Новосибирск



## 2225 ЗВК «РЕАГЕНТ 3000» «ДРАЙВ»



Предназначен для любых двигателей внутреннего сгорания, работающих на бензине, дизельном топливе и газе, с рабочим V до 2,5 L и объёмом масла до 5 л. Применяется для ДВС новых и с эксплуатационным износом и совместим со всеми типами моторных масел. Эффективность воздействия рассчитана на 50000 км.

### Результаты обработки:

- восстановление изношенных и защита новых деталей от механического и химического износа («Know-How»);
- снижение коэффициента трения до 0,007–0,003;
- оптимизация зазоров деталей двигателя, выравнивание компрессии, стабилизация давления масла и работы турбонаддува;
- снижение расхода топлива и увеличение мощности ДВС до 25 %;
- сокращение обкаточного режима и увеличение срока службы двигателя;
- максимальное снижение концентрации СО и СН в выхлопных газах;
- восстановление эластичности РТИ и очистка двигателя от шлаков;

- увеличение срока эксплуатации масла в 2–3 раза;
- предотвращение износа от «холодного пуска» и облегчение запуска двигателя в зимний период.

### Инструкция по применению.

1. Сменить в двигателе старое масло на новое и заменить масляный фильтр. Для лучшего результата, перед заменой масла, рекомендуется использовать ЗВК «Реагент 3000» «Промывка масляной системы».
2. Прогреть двигатель и заглушить.
3. Взболтать ёмкость № 1 и залить в маслозаливную горловину картера двигателя.
4. Запустить двигатель и вывести его на средние обороты (1500–2000) на 10 минут (или проехать не менее 5 км).
5. После пробега автомобиля в 500–800 км залить ёмкость №2, аналогично повторив п. 2, 3, 4.

Для двигателей с рабочим V более 2,5 L, или с повышенным износом, а также для ускорения обкаточного режима и для быстрого эффекта, применять ЗВК «Реагент 3000» «Драйв» по специальной схеме обработки, описанной в подробной инструкции, которая находится внутри упаковки. Вскрытые ёмкости использовать в течение 10 дней.

**Внимание!!!** Обработку производить строго по инструкции!

Не рекомендуется использовать для двигателя в неисправном техническом состоянии, с увеличенным расходом масла, с сильными посторонними внутренними шумами или прочими негативными особенностями технического состояния двигателя, т.к. состав может усилить эти особенности до неприемлемых результатов или не дать ожидаемых эффектов воздействия. Для ДВС с никосиловым покрытием применение может не дать положительных результатов из-за критических особенностей этого. Эффект от применения ЗВК «Реагент 3000» «Драйв» наступает через 200–1000 км и сохраняется, при условии правильной эксплуатации автомобиля и исправного состояния обрабатываемого ДВС, на протяжении заявленного срока.

**Форма выпуска:** 2 по 50 мл в пластиковой ёмкости.

**2215 ЗВК «РЕАГЕНТ 3000» «ДРАЙВ-ПЛЮС»**

Предназначен для любых двигателей внутреннего сгорания, работающих на бензине, дизельном топливе и газе, с рабочим V до 2,2 L и объемом масла до 4 L. Применяем для ДВС новых и с эксплуатационным износом и совместим со всеми типами моторных масел. Применение увеличивает срок эксплуатации до 150 000 км.

**Результаты обработки.**

- Восстановление изношенных и защита новых деталей от механического и химического износа («Know-How»).
- Снижение коэффициента трения до 0,007–0,003.
- Оптимизация зазоров деталей двигателя, выравнивание компрессии, стабилизация давления масла и работы турбонаддува.
- Снижение расхода топлива и увеличение мощности ДВС до 25 %.
- Сокращение обкаточного режима и увеличение срока службы двигателя.
- Максимальное снижение концентрации СО и СН в выхлопных газах.
- Восстановление эластичности РТИ и очищение двигателя от шлаков.
- Увеличение срока эксплуатации масла в 2–3 раза.
- Предотвращение износа от «холодного пуска» и облегчение запуска двигателя в зимний период.

**Инструкция по применению.**

1. Взболтать и залить ёмкость № 1 в прогретый двигатель в старое масло и проехать 200–300 км.

2. Сменить масло, промыв двигатель по мере необходимости, и заменить масляный фильтр.
3. Прогреть двигатель и заглушить.
4. Взболтать ёмкость № 2 и залить в маслозаливную горловину картера двигателя.
5. Запустить двигатель и вывести его на средние обороты (1500–2000) на 10 минут (или проехать не менее 5 км).
6. После пробега автомобиля в 500–800 км залить ёмкость № 3, аналогично повторив п. 3, 4. Для двигателей с рабочим V менее 1,5 L, или с повышенным износом, а также для ускорения обкаточного режима и для быстрого эффекта, применять продукцию по специальным схемам обработки, описанным в подробной инструкции, которая находится внутри упаковки. Вскрытые ёмкости использовать в течение 10 дней.

**Внимание!!! Обработку производить строго по инструкции!**

Не рекомендуется использовать ЗВК «Реагент 3000» «Драйв-ПЛЮС» для двигателя в неисправном техническом состоянии, с увеличенным расходом масла, с сильными посторонними внутренними шумами или прочими негативными особенностями технического состояния двигателя, т.к. состав может усилить эти особенности до неприемлемых результатов или не дать ожидаемых эффектов воздействия. Для ДВС с никосиловым покрытием применение может не дать положительных результатов из-за критических особенностей этого покрытия (как определить двигатель с никосиловым покрытием читайте на нашем сайте: [www.reagent-3000.ru](http://www.reagent-3000.ru)).

Эффект от применения ЗВК «Реагент 3000» «Драйв-ПЛЮС» наступает через 200–1000 км и сохраняется, при условии правильной эксплуатации автомобиля и исправного состояния обрабатываемого ДВС, на протяжении заявленного срока.

**Форма выпуска:** 130 мл жидкости в трех пластиковых емкостях (2 x 50 мл, 1 x 30 мл).

**Условия хранения:** от –50 до +50 °С. Срок годности: 3 года. Открытую емкость использовать в течение 10 дней.

## 2224 ЗВК «РЕАГЕНТ 3000» «ПРОМЫВКА МАСЛЯНОЙ СИСТЕМЫ»



Применяется для мягкой очистки двигателя, с заливным объемом масла до 4 л. Состав совместим со всеми типами моторных масел. Рекомендуется применять перед каждой сменой масла и перед применением ЗВК «Реагент 3000» для двигателя «Драйв» и «Тестдрайв».

### Эффективность применения:

- молекулярное расщепление лаков и шлаковых отложений в масляной системе двигателя;
- электрохимическая полировка металла (подготовка к применению ЗВК «Реагент 3000» для ДВС);
- восстановление подвижности маслосъемных колец;
- восстановление работоспособности гидротолкателей, гидронатяжителей, гидрокомпенсаторов;
- восстановление эластичности РТИ.

### Инструкция по применению.

1. Прогреть двигатель и заглушить.
  2. Взболтать ёмкость с содержимым и залить в старое масло за 200–300 км до его замены.
  3. Запустить двигатель и эксплуатировать его вместе с составом в течение 200–300 км (но не более).
  4. Через 200–300 км пробега слить отработанное масло вместе с составом, промыть двигатель стандартным промывочным маслом и залить в него свежее моторное масло.
- Вскрытую ёмкость использовать в течение 10 дней.

Внимание! Обработку осуществлять только перед заменой масла!

Не рекомендуется применять для двигателя с ненормированным или увеличенным расходом масла; с сильной загрязнённостью масляной системы; с сильными посторонними шумами или другими негативными особенностями технического состояния двигателя, т.к. воздействие состава может усилить эти особенности до неприемлемых результатов. Если в процессе очистки датчик аварийного давления масла будет сигнализировать о слабом давлении, то следует заменить масло, не дожидаясь окончания пробега в 200–300 км.

ЗВК «Реагент 3000» «Промывка масляной системы» не восстанавливает функциональность некоторых участков масляной системы, по причине её сильной зашлакованности; не восстанавливает эластичность сальников, имеющих механические повреждения или дефекты от длительной эксплуатации; не увеличивает давление в масляной системе.

**Объем емкости:** 50 мл.

## 2223 ЗВК «РЕАГЕНТ 3000» «ПРОМЫВКА СИСТЕМЫ ОХЛАЖДЕНИЯ»



Применяется для очистки основного и печного радиаторов, каналов системы охлаждения и рассчитана на 8 литров теплоносителя (тосол, антифриз, вода).

### Эффективность применения:

- постепенное расщепление и растворение накипи в системе охлаждения (очистка каналов системы охлаждения ДВС и радиаторов);
- улучшение теплоотвода в печном радиаторе (увеличение КПД печки);
- улучшение охлаждения двигателя;

- создание эпитаксиальной пленки (толщиной 3–5 ангстрем) в каналах охлаждающей системы двигателя, препятствующей дальнейшему образованию накипи.

### **Инструкция по применению.**

1. Прогреть двигатель и заглушить.
2. Влить содержимое ёмкости в систему охлаждения в старый теплоноситель через заливную горловину основного радиатора, либо расширительного бачка. Внимание! Во избежание ожогов, температура охлаждающей жидкости в двигателе должна бы не более 60 °С.
3. Для получения должного эффекта эксплуатировать двигатель не менее 100–150 моточасов.

После обработки смена теплоносителя не требуется, но если в процессе очистки возникло сильное замутнение охлаждающей жидкости, рекомендуется её сменить, промыв систему охлаждения любым другим теплоносителем. Полученные эффекты после этого сохраняются. Если результаты применения оказались незначительными, то следует повторить обработку, промыв систему охлаждения.

Вскрытую ёмкость использовать в течение 10 дней.

ЗВК «Реагент 3000» «Промывка системы охлаждения» не восстанавливает производительность и функциональность помпы; не восстанавливает эластичность сальников; не предотвращает расход охлаждающей жидкости; не восстанавливает герметичность системы охлаждения двигателя. Не рекомендуется применять состав при разгерметизированной системе охлаждения двигателя и при больших потерях охлаждающей жидкости.

Эффективность от применения наступает в течение 2000–10000 км пробега при условии должной проходимости каналов в радиаторах и системе охлаждения.

**Объем емкости:** 50 мл.

## **2222 ЗВК «РЕАГЕНТ 3000» «ПРОМЫВКА ТОПЛИВНОЙ СИСТЕМЫ»**

Применяется для восстановления работы узлов топливной аппаратуры, датчиков и ката-

литической системы дожига выхлопных газов. Состав рассчитан на 50–70 литров автомобильного топлива и применяется при полной заправке топливного бака.



### **Эффективность применения:**

- очистка распылителей форсунок, инжекторов и жиклёров карбюратора и восстановление их работоспособности;
- очистка катализатора дожига выхлопных газов и λ-зонда (кислородного датчика);
- улучшение и нормализация работы ТНВД;
- снижение расхода топлива;
- улучшение запуска двигателя и его дальнейшей эксплуатации;
- снижение затрат на профилактическое обслуживание автомобиля.

**Инструкция по применению:** взболтать и влить содержимое ёмкости в топливный бак перед его заправкой; приступить к эксплуатации автомобиля в обычном режиме.

Результаты обработки проявляются через 200–500 км при условии отсутствия критических дефектов топливной системы. Вскрытую ёмкость использовать в течение 10 дней. Обработку осуществлять только при заправке топливного бака!

Если результаты применения оказались незначительными, рекомендуется обработать топливную систему дополнительно 2–3 раза в течение ближайшего времени до получения приемлемых результатов, соблюдая инструкцию.

Внимание! ЗВК «Реагент 3000» «Промывка топливной системы» не нейтрализует воду в топливе; не восстанавливает функциональность некоторых участков топливной системы по причине её сильной зашлакованности и имеющих механических повреждений или иных дефектов длительной эксплуатации.

Применение ЗВК «Реагент 3000» «Промывка топливной» системы безопасно для двигателя, так как состав не ухудшает качество топлива и не способствует очистке топливного бака.

**Объем емкости:** 50 мл.

## 2212 ЗВК «РЕАГЕНТ 3000» «СУПЕРДРАЙВ»



Предназначен для любых двигателей внутреннего сгорания, работающих на бензине, дизельном топливе и газе, с рабочим V от 2,3 до 4,0 L и объемом масла до 6 л. Применим для ДВС новых и с эксплуатационным износом и совместим со всеми типами моторных масел. Применение увеличивает срок эксплуатации до 150 000 км.

### Результаты обработки.

- Восстановление изношенных и защита новых деталей от механического и химического износа («Know-How»).
- Снижение коэффициента трения до 0,007–0,003.
- Оптимизация зазоров деталей двигателя, выравнивание компрессии, стабилизация давления масла и работы турбонаддува.
- Снижение расхода топлива и увеличение мощности ДВС до 25 %.
- Сокращение обкаточного режима и увеличение срока службы двигателя.
- Максимальное снижение концентрации CO и CH в выхлопных газах.
- Восстановление эластичности РТИ и очищение двигателя от шлаков.
- Увеличение срока эксплуатации масла в 2–3 раза.

- Предотвращение износа от «холодного пуска» и облегчение запуска двигателя в зимний период.

### Инструкция по применению.

1. Взболтать и залить ёмкость № 1 в прогретый двигатель в старое масло и проехать 200–300 км.
2. Сменить масло, промыв двигатель по мере необходимости, и заменить масляный фильтр.
3. Прогреть двигатель и заглушить.
4. Взболтать ёмкость № 2 и залить в маслозаливную горловину картера двигателя.
5. Запустить двигатель и вывести его на средние обороты (1500–2000) на 10 минут (или проехать не менее 5 км).
6. После пробега автомобиля в 500–800 км залить ёмкость № 3, аналогично повторив п. 3, 4. Для двигателей с рабочим V более 4,0 L, или с повышенным износом, а также для ускорения обкаточного режима и для быстрого эффекта, применять продукцию по специальным схемам обработки, описанных в подробной инструкции, которая находится внутри упаковки. Для ДВС с рабочим V менее 2,3 L применять ЗВК «Реагент 3000» «Драйв» и «Драйв-ПЛЮС». Вскрытые ёмкости использовать в течение 10 дней.

### Внимание!!! Обработку производить строго по инструкции!

Не рекомендуется использовать ЗВК «Реагент 3000» «Супердрайв» для двигателя в неисправном техническом состоянии, с увеличенным расходом масла, с сильными посторонними внутренними шумами или прочими негативными особенностями технического состояния двигателя, т.к. состав может усилить эти особенности до неприемлемых результатов или не дать ожидаемых эффектов воздействия. Для ДВС с никосиловым покрытием применение может не дать положительных результатов из-за критических особенностей этого покрытия (как определить двигатель с никосиловым покрытием читайте на нашем сайте: [www.reagent-3000.ru](http://www.reagent-3000.ru)).

Эффект от применения ЗВК «Реагент 3000» «Супердрайв» наступает через 200–1000 км и сохраняется, при условии правильной эксплуатации автомобиля и исправного состояния об-

работываемого ДВС, на протяжении заявленного срока.

**Форма выпуска:** 180 мл в трех пластиковых емкостях (2 x 75 мл, 1 x 30 мл).

## 2213 ЗВК «РЕАГЕНТ 3000» ДЛЯ АКПП



Применяется для улучшения и восстановления плавности переключения передач автоматической коробки классического типа (не вариатор!) с заливным объемом масла до 9,0 л. Состав совместим с гидравлическими маслами типа Dexron, Dexron II, Dexron III и их аналогами.

### Эффекты применения.

- Исключение и предотвращение появления рывка при переходе с низшей передачи на более высокую и наоборот.
- Улучшение динамики разгона и эксплуатации автомобиля.
- Увеличение срока службы АКПП.

### Инструкция по применению.

1. Взболтать и медленно влить ёмкость № 1 в старое масло с помощью шприца в отверстие измерительного щупа АКПП (или иное маслозаливное отверстие).
2. Сесть за руль и не отпуская педаль тормоза, плавно переводить рычаг переключения передач из положения «R» в положение «D» (не нажимать педаль газа!!!), задерживая рычаг в каждом положении на 3–5 секунд. Повторять эти действия 10–15 раз, после чего проехать 100–300 км.
3. Сменить старое масло с обязательной промывкой АКПП (желательно на специализированной СТО) и заменить фильтр.
4. Взболтать ёмкость № 2 и с помощью шприца, входящего в комплект, медленно влить

содержимое в новое масло в отверстие измерительного щупа АКПП (или иное маслозаливное отверстие).

5. Повторить пункт 2, после чего приступить к эксплуатации автомобиля.

Вскрытые ёмкости использовать в течение 10 дней.

Внимание! Обработку осуществлять в 2 этапа, ТОЛЬКО при смене масла, при работающем двигателе и на СТОЯНОЧНОМ ТОРМОЗЕ!

При недостаточном эффекте повторно обработать АКПП через 1500–2000 км пробега автомобиля от первой обработки, используя только ёмкость № 2. Если произошло улучшение работы, затем снова ухудшение, или произошли какие-то нарушения в работе АКПП, необходимо как можно быстрее сменить масло с обязательной промывкой АКПП (желательно на специализированной СТО), заменить фильтр и заново обработать АКПП.

ЗВК «Реагент 3000» для АКПП не восстанавливает фрикционные диски, эластичность сальников (имеющих механические повреждения или дефекты длительной эксплуатации), не поднимает давление в АКПП. Эффективность обработки будет низкой, если есть значительные недостатки, препятствующие нормальной работе АКПП: износ фрикционных дисков; сброс, утечка или слабое давление масла; значительные нарушения работы гидравлического и электронного блока управления АКПП; внутренние или наружные механические повреждения АКПП и другие дефекты.

Эффект от применения наступает через 50–1500 км и сохраняется при условии правильной эксплуатации автомобиля и исправного состояния обработанного агрегата.

**Форма выпуска:** 2 по 50 мл в пластиковой емкости, помещенной в картонную коробку.

## 2219 ЗВК «РЕАГЕНТ 3000» ДЛЯ ДВУХТАКТНОГО ДВИГАТЕЛЯ

Предназначен для 2-тактных двигателей внутреннего сгорания (на мотоциклах, бензопилах, газонокосилках, мотокультиваторах, мотоскутерах, снегоходах, гидроциклах и других видах малой техники). Облегчает скольжение и увели-

чивает срок службы всех деталей цилиндро-поршневой группы 2-тактного двигателя, т.к. при смазывании штатным маслом, входящим в состав топлива, детали не достаточно защищены и не имеют необходимо низкого коэффициента трения. Состав увеличивает мощность, снижает шумность и вибрацию, снижает расход топлива и токсичность выхлопных газов.



Данный состав обеспечивает долговременность и надежность эксплуатируемых механизмов. 5 мл состава рассчитаны на 20 л бензина; 1 мл – на 4 литра бензина для 2-тактного двигателя. Заливается вместе бензином или перед заправкой топливного бака. ЗВК «Реагент 3000» для 2-тактного двигателя обладает защитно-антифрикционными свойствами на период присутствия состава в бензине в процессе эксплуатации 2-тактного двигателя малой техники.

## 2220 ЗВК «РЕАГЕНТ 3000» ДЛЯ ТОПЛИВНОЙ СИСТЕМЫ НА 1000 Л ТОПЛИВА



Предназначен для активации каталитической системой бензина и дизельного топлива, используемого при эксплуатации любых видов техники (грузовые и легковые автомобили, мотоциклы и т. п.). В комплектацию упаковки вхо-

дят 2 ёмкости по 50 мл, состав которых рассчитан: 1 мл на 10 л бензина/ДТ; 5 мл на объём полного топливного бака в 50–70 л (для топливных баков большего объёма — согласно расчёту, мерный шприц прилагается). Общее количество состава рассчитано на 1000 литров топлива.

### Почему ЗВК «Реагент 3000» для топливной системы так необходим?

Топливо-воздушная смесь, из-за особенности работы 4-х тактных ДВС, имеет низкий КПД. Это приводит к недополученной мощности; излишнему расходу топлива; увеличению токсичности выхлопных газов; прогару клапанов и поршней; детонации; повышенной нагрузке на ГРМ и кривошипно-шатунный механизм; образованию сажи и лаковых отложений, способствующих повышенному износу ЦПГ. Наличие в топливе повышенного содержания серы и различных промышленных присадок так же препятствует нормальной работе топливной системы.

### Эффекты применения.

ЗВК «Реагент 3000» для топливной системы состоит из мощной каталитической структуры, активирующей бензин/ДТ ионами металлов катализаторов. Это способствует более полному и качественному сгоранию; увеличению мощности и сокращению расхода топлива до 25 %; снижению CO/CH и сажи в выхлопных газах; улучшению приёмистости двигателя; снижению вероятности прогара клапанов и поршней; увеличению срока службы свечей зажигания. Состав связывает серу, что снижает образование лаков и шлаковых отложений; очищает распылители инжекторов/форсунок и камеру сгорания; раскоксовывает верхние компрессионные кольца; восстанавливает производительность ТНВД и снижает его износ; защищает двигатель от использования некачественного топлива, очищает и восстанавливает функциональность л-зонда и катализатора дожигания выхлопных газов. ЗВК «Реагент 3000» для топливной системы, снижая детонационные процессы горения, позволяет использовать бензин с меньшим октановым числом.

### Инструкция по применению.

Перед применением ёмкость тщательно встряхнуть до образования однородной эмульсии (если состав сильно загустел, разогреть его до комнатной температуры). Для определения



нужного количества состава необходимо соблюдать пропорции — 1 мл на 10 л топлива.

Необходимое количество состава для однородного перемешивания с топливом влить в топливный бак непосредственно перед заправкой на АЗС. Допускается 3-х кратное превышение содержания состава в топливе. ЗВК «Реагент 3000» для топливной системы рекомендуется применять регулярно. Для более рационального применения рекомендуется использовать по схеме «3 через 2» (3 раза подряд на 3 полных бака, с последующим пропуском 2-х применений), т.к. состав имеет пролонгированное действие на последующие 2 полных топливных бака. Эффективность применения и экономический эффект зависит от исправного технического состояния двигателя, его топливной системы и блока электронного управления, стиля езды водителя и качества используемого топлива.

**Внимание! Применять непосредственно перед заправкой на АЗС!**

**Форма выпуска:** 100 мл.

## 2216 ЗВК «РЕАГЕНТ 3000» ДЛЯ ТОПЛИВНОЙ СИСТЕМЫ НА 150 Л ТОПЛИВА



Предназначен для активации каталитической системой бензина и дизельного топлива, используемого при эксплуатации любых видов техники (грузовые и легковые автомобили, мотоциклы и т. п.). В комплектацию упаковки входят 3 ёмкости по 5 мл (шприц), каждая из которых рассчитана на объём полного топливного бака в 50–70 л или 1 мл на 10 л бензина/ДТ. Общее количество состава рассчитано на 150 литров топлива.

## Почему ЗВК «Реагент 3000» для топливной системы так необходим?

Топливо-воздушная смесь, из-за особенности работы 4-х тактных ДВС, имеет низкий КПД. Это приводит к недополученной мощности; излишнему расходу топлива; увеличению токсичности выхлопных газов; прогару клапанов и поршней; детонации; повышенной нагрузке на ГРМ и кривошипно-шатунный механизм; образованию сажи и лаковых отложений, способствующих повышенному износу ЦПГ. Наличие в топливе повышенного содержания серы и различных промышленных присадок так же препятствует нормальной работе топливной системы.

### Эффекты применения.

ЗВК «Реагент 3000» для топливной системы состоит из мощной каталитической структуры, активирующей бензин/ДТ ионами металлов катализаторов. Это способствует более полному и качественному сгоранию; увеличению мощности и сокращению расхода топлива до 25 %; снижению CO/CH и сажи в выхлопных газах; улучшению приёмности двигателя; снижению вероятности прогара клапанов и поршней; увеличению срока службы свечей зажигания. Состав связывает серу, что снижает образование лаков и шлаковых отложений; очищает распылители инжекторов/форсунок и камеру сгорания; раскоксовывает верхние компрессионные кольца; восстанавливает производительность ТНВД и снижает его износ; защищает двигатель от использования некачественного топлива, очищает и восстанавливает функциональность л-зонда и катализатора дожигания выхлопных газов. ЗВК «Реагент 3000» для топливной системы, снижая детонационные процессы горения, позволяет использовать бензин с меньшим октановым числом (95–92).

### Инструкция по применению.

Приоткрыв колпачок, оттянуть поршень до образования воздушного пузырька в ёмкости; тщательно встряхнуть до однородной эмульсии (если состав загустел, разогреть его до комнатной температуры) и влить содержимое в топливный бак непосредственно перед заправкой на АЗС. Допускается 3-х кратное превышение содержания состава в топливе. ЗВК «Реагент 3000» для топливной системы рекомендуется применять регулярно. Для более рациональ-

ного применения рекомендуется использовать по схеме «3 через 2» (3 раза подряд на 3 полных бака, с последующим пропуском 2-х применений), т.к. состав имеет пролонгированное действие на последующие 2 полных топливных бака. Эффективность применения и экономический эффект зависит от исправного технического состояния двигателя, его топливной системы и блока электронного управления, стиля езды водителя и качества используемого топлива.

**Форма выпуска.** 3 шприца с составом по 5 мл.

### 2217 ЗВК «РЕАГЕНТ 3000» ДЛЯ ТОПЛИВНОЙ СИСТЕМЫ НА 500 Л ТОПЛИВА

Предназначен для активации каталитической системой бензина и дизельного топлива, используемого при эксплуатации любых видов техники (грузовые и легковые автомобили, мотоциклы и т. п.). В комплектацию упаковки входят 10 ёмкостей по 5 мл (шприц), каждая из которых рассчитана на объём полного топливного бака в 50–70 л или 1 мл на 10 л бензина/ДТ. Общее количество состава рассчитано на 500 литров топлива.



**Инструкция по применению** см. код. 2216.

### 2218 ЗВК «РЕАГЕНТ 3000» ДЛЯ ТРАНСМИССИИ

Применяется для МКПП, раздаточной коробки, редуктора моста с заливным объёмом масла 1,5 л и увеличивает срок службы на 250 000–350 000 км. Состав совместим со всеми типами трансмиссионных масел.

#### **Эффективность применения.**

- Защита и восстановление поверхности трения изношенных деталей и предохранение новых от механического и химического износа («Know-How»).
- Создание максимально низкого коэффициента трения (0,007–0,003).



- Оптимизация технологических зазоров сопрягающихся деталей (устранение шумов в механизмах и улучшение их эксплуатации).
- Снижение расхода топлива до 7 %.
- Увеличение срока службы трансмиссионных узлов.
- Увеличение срока эксплуатации масла в 2–3 раза.

#### **Инструкция по применению.**

1. Сменить старое масло в трансмиссионном узле на новое.
2. Взболтать и залить ёмкость в трансмиссионный узел с помощью шприца (в комплекте).
3. Проехать на автомобиле 2–4 км или приступить к его эксплуатации. Вскрытую ёмкость использовать в течение 10 дней.

#### **Не применять для АКПП!!!**

Для трансмиссионных узлов с большими заливными объёмами применять ЗВК «Реагент 3000» согласно кратности — одна упаковка на 1,5 л масла. Для трансмиссионных узлов с повышенным износом и шумами рекомендуется обрабатывать дополнительно 2–3 раза через 1000–2000 км до получения приемлемых результатов, соблюдая инструкцию.

Не рекомендуется применять ЗВК «Реагент 3000» в трансмиссионных узлах при течи масла, так как состав не обладает моментальным эффектом. При сильном износе и шумах ЗВК «Реагент 3000» может не дать должных результатов.

Эффект от применения наступает через 200–2000 км и сохраняется при условии правильной эксплуатации автомобиля и исправного состояния обрабатываемых трансмиссионных узлов.

#### **Форма выпуска:** 50 мл.

**Условия хранения:** от –50 до +50 °С. Срок годности: 3 года. Открытую ёмкость использовать в течение 10 дней.

ООО «Сибирь-Цео»,  
г. Новосибирск



### 1626 КАРТРИДЖ ДЛЯ ФИЛЬТРА «ВОДОЛЕЙ» ПРЕМИУМ УГОЛЬНО-ЦЕОЛИТОВЫЙ

**Состав:** природный цеолит, активированный уголь, обработанный серебром.

Является базовым картриджем и входит в комплект поставки фильтра «Водолей ПРЕМИУМ». Обладает широким спектром

действия и может быть рекомендован в качестве универсального картриджа. Удаляет из воды тяжелые металлы (железо, марганец и др.), соли жесткости, радионуклиды. Эффективен в отношении органических соединений, например, фенола, бензапирена, аммонийного азота и др. Устраняет хлор, нефтепродукты, улучшает органолептические свойства воды, подавляет жизнедеятельность микроорганизмов. Повышает физиологическую активность воды; вода, прошедшая через картридж, обогащается необходимыми макро- и микроэлементами: кремнием и калием.



### 1628 КАРТРИДЖ ДЛЯ ФИЛЬТРА «ВОДОЛЕЙ» ПРЕМИУМ УМЯГЧАЮЩИЙ

**Состав:** природный цеолит, ионообменная смола, активированный уголь, обработанный серебром.

Благодаря добавлению ионообменной смолы, более эффективно снижает жесткость воды за счет удаления солей жесткости (кальция и магния). В результате этого вода после филь-

тра становится мягкой, хорошо мылится, умывание такой водой делает кожу шелковистой и гладкой. Уменьшается накипь в электронагревательных приборах и снижается камнеобразование в почках и желчном пузыре человека.



#### Технические данные

максимальный ресурс/срок работы на воде стандартного качества	4000 л / 10 мес
максимальная производительность	60 л / ч
вес без упаковки, не более	1,45 кг

### 1627 КАРТРИДЖ ДЛЯ ФИЛЬТРА «ВОДОЛЕЙ» ПРЕМИУМ ШУНГИТОВЫЙ

**Состав:** природный цеолит, природный шунгит, активированный уголь, обработанный серебром.



#### Технические данные

максимальный ресурс/срок работы на воде стандартного качества	6000 л / 10 мес
максимальная производительность	60 л / ч
вес без упаковки, не более	1,45 кг

Благодаря добавлению шунгита, оказывает повышенное антиоксидантное и бактерицидное действие (при фильтровании практически полностью удаляется микрофлора). Имеет повышенную эффективность при очистке воды от разного рода органических веществ (фенолов, гидролизатов, гуминовых веществ и др.).

### 1631 КАРТРИДЖ ДЛЯ ФИЛЬТРА ПОД МОЙКУ «ВОДОЛЕЙ-БКП» ОБЕЗЖЕЛЕЗИВАЮЩИЙ

Картридж обезжелезивающий для фильтра под мойку «Водолей-БКП» (в дальнейшем – картридж) является сменным фильтрующим элементом. Предназначен для очистки питьевой воды от растворённого железа ( $Fe^{+2}$ ), марганца и тяжёлых металлов (никель, кадмий, свинец и др.). Одновременно очищает воду от различных механических примесей (песка, ржавчины, ила и т.п.). Устанавливается в первой ступени фильтра (по ходу движения воды).

Картридж изготавливается методом намотки из ионообменного полимерного материала. Все детали картриджа изготовлены из экологически чистых материалов, допущенных к контакту с питьевой водой.



ржавчины, ила и других механических примесей. Изготовлен из нетканого полипропилена. Тонкость фильтрации – 10 мкм. Ресурс – 10 000 л. Срок работы – 12 месяцев.



### 1619 КАРТРИДЖ ДЛЯ ФИЛЬТРА ПОД МОЙКУ «ВОДОЛЕЙ-БКП» УГОЛЬНЫЙ

Входит в состав базовой комплектации. Предназначен для сорбции органических и неорганических примесей (хлора, хлорорганических соединений, пестицидов, бензола), устраняет неприятный запах, улучшает вкус воды. Фильтрующий материал – активированный уголь из скорлупы кокосовых орехов. Введенное в состав картриджа серебро подавляет размножение отфильтрованных бактерий и вирусов. Ресурс – 6 000 л. Срок работы – 12 месяцев.



### 1620 КАРТРИДЖ ДЛЯ ФИЛЬТРА ПОД МОЙКУ «ВОДОЛЕЙ-БКП» УМЯГЧАЮЩИЙ

Входит в состав базовой комплектации. Служит для эффективного удаления из воды солей жесткости (соединений кальция и магния), благодаря чему очищенная вода не даёт осадков и накипи на нагревательных приборах. Картридж заполнен Накатионитовой ионообменной смолой пищевого класса.

Ресурс – 4 000 л (при жёсткости воды до 4 мг-экв/л). Срок работы – 6 месяцев.



#### Технические данные

вес, кг	0,150
габаритные размеры	высота 254 мм
	диаметр 60 мм
температура воды, °С	+4 ... +40
ресурс/срок работы, (при содержании железа в воде не более чем 1,0 мг/л) не более	3 000 л / 6 мес.

#### Условия и срок хранения

До начала эксплуатации картридж должен храниться в упаковке изготовителя в сухом помещении при отсутствии в воздухе вредных для организма человека испарений и температуре от 0 °С до +40 °С. Срок хранения до начала эксплуатации – 5 лет.

### 1618 КАРТРИДЖ ДЛЯ ФИЛЬТРА ПОД МОЙКУ «ВОДОЛЕЙ-БКП» ПОЛИПРОПИЛЕНОВЫЙ

Входит в состав базовой комплектации. Предназначен для очистки холодной воды от песка,

## 1621 КАРТРИДЖ ДЛЯ ФИЛЬТРА ПОД МОЙКУ «ВОДОЛЕЙ-БКП» ЦЕОЛИТОВЫЙ

Входит в состав базовой комплектации. Очищает воду от тяжёлых металлов, радиоактивных элементов, нефтепродуктов, фенола, аммонийного азота и солей жёсткости. Картридж заполнен природным цеолитом. Ресурс – 6 000 л. Срок работы – 12 месяцев.



- очищает воду от тяжёлых металлов, хлороорганических соединений, радиоактивных элементов, нефтепродуктов; устраняет неприятный запах и привкус, снижает цветность и мутность;
- уменьшает содержание солей жёсткости, в результате чего вода становится мягкой, что особенно важно для людей с заболеваниями желудочно-кишечного тракта; умывание такой водой делает кожу лица мягкой, шелковистой и гладкой;
- очищает воду от различных микроорганизмов;
- делает воду чистой, в то же время, сохраняя необходимые организму макро- и микроэлементы.

Все детали картриджа изготовлены из экологически чистых материалов, допущенных к контакту с питьевой водой.

## 1622 КАРТРИДЖ ДЛЯ ФИЛЬТРА ПОД МОЙКУ «ВОДОЛЕЙ-БКП» ШУНГИТОВЫЙ

Предназначен для очистки воды от различных органических соединений (фенолов, гидролизатов, гуминовых веществ и т. д.); оказывает мощное антиоксидантное и бактерицидное действие: при фильтрации из воды практически полностью удаляется микрофлора. Картридж заполнен природным минералом – шунгитом. Ресурс – 6 000 л. Срок работы – 6 месяцев.



## 1612 КАРТРИДЖ ДЛЯ ФИЛЬТРА-КУВШИНА «ВОДОЛЕЙ» УГОЛЬНО-ЦЕОЛИТОВЫЙ

Входит в комплект поставки фильтра-кувшина.

**Свойства** общие с другими картриджами.

### **Состав сорбентов:**

- цеолит
- уголь активированный, обработанный серебром

**Общий вес сорбентов:** 0,3 кг



## КАРТРИДЖИ ДЛЯ ФИЛЬТРА-КУВШИНА «ВОДОЛЕЙ»

Сменные фильтрующие элементы, предназначенные для дополнительной очистки в домашних условиях холодной водопроводной воды, подготовленной централизованными службами водоснабжения и безопасной в бактерицидном отношении.

### **Общие свойства:**

- задерживает механические примеси (такие как песок, ил, осадок и т.п.);

### **Технические данные**

начальная скорость фильтрации (уменьшается в процессе фильтрации), до	0,9 л/мин
масса (нетто), не более	0,330 кг
ресурс работы на воде стандартного качества, не более	600 л
максимальный срок работы, независимо от объёма очищенной воды	4 мес
температура фильтруемой воды	+4...+50 °С

## 1614 КАРТРИДЖ ДЛЯ ФИЛЬТРА-КУВШИНА «ВОДОЛЕЙ» УМЯГЧАЮЩИЙ

**Свойства** (помимо общих с другими картриджами): наличие ионообменной смолы в составе картриджа позволяет эффективнее уменьшать содержание солей жесткости.



### Состав и масса сорбентов:

- цеолит
- ионообменная смола
- уголь активированный, обработанный серебром

**Общий вес сорбентов:** 0,3 кг

### Технические данные

начальная скорость фильтрации (уменьшается в процессе фильтрации), до	0,9 л/мин
масса (нетто), не более	0,330 кг
ресурс работы (для жесткой воды), не более	500 л
максимальный срок работы, независимо от объема очищенной воды	3 мес
температура фильтруемой воды	+4...+50 °С

## 1613 КАРТРИДЖ ДЛЯ ФИЛЬТРА-КУВШИНА «ВОДОЛЕЙ» ШУНГИТОВЫЙ

**Свойства** (помимо общих с другими картриджами): содержит в своём составе шунгит, природный минерал, уникальные целебные свойства которому придают фуллерены (шарообразные полевые молекулы, состоящие из нескольких десятков атомов углерода).



### Состав сорбентов:

- шунгит
- цеолит
- уголь активированный, обработанный серебром

**Общий вес сорбентов:** 0,3 кг

### Технические данные

начальная скорость фильтрации (уменьшается в процессе фильтрации), до	0,9 л/мин
масса (нетто), не более	0,330 кг
ресурс работы на воде стандартного качества, не более	600 л
максимальный срок работы, независимо от объема очищенной воды	4 мес
температура фильтруемой воды	+4...+50 °С

## КАРТРИДЖИ ДЛЯ ФИЛЬТРОВ «АРГО-К», «АРГО-МК»

Сменные фильтрующие элементы для фильтров «Арго-К» и «Арго-МК», предназначенные для дополнительной очистки в домашних условиях холодной водопроводной воды.

### Общие свойства:

- задерживают механические примеси (песок, ил, осадок и т.п.);
- очищают воду от тяжелых металлов, хлорорганических соединений, радиоактивных элементов, нефтепродуктов; устраняют неприятный запах и улучшают привкус воды, снижают цветность и мутность;
- очищают воду от различных микроорганизмов;
- делают воду чистой, в то же время сохраняя в ней необходимые организму микроэлементы.

Все детали картриджа изготовлены из экологически чистых материалов, допущенных к контакту с питьевой водой.

**Комплектность:**

картридж.....	1 шт.
резьбовой уголок.....	1 шт.
уплотнительное кольцо.....	1 шт.

Резьбовой уголок рекомендуется заменить на новый в том случае, если имеющийся на фильтре износился. Уплотнительное кольцо рекомендуется заменять на новое каждый раз при смене картриджа.

### 1607 КАРТРИДЖ ДЛЯ ФИЛЬТРОВ «АРГО-К» И «АРГО-МК» УГОЛЬНО-ЦЕОЛИТОВЫЙ

**Состав сорбентов:** цеолит, уголь активный, обработанный серебром.

**Свойства.** Является базовым картриджем. Входит в комплект поставки фильтров «Арго-К», «Арго-МК». Обладает широким спектром действия и может использоваться в большинстве случаев. Удаляет тяжелые металлы (железо, марганец и др.), соли жесткости, радионуклиды. Эффективен в отношении органических соединений (фенола, бензопирена, аммонийного азота и др.). Устраняет хлор, нефтепродукты. Подавляет жизнедеятельность микроорганизмов.

**Общий вес сорбентов:** 0,9 кг



Технические данные	
максимальная производительность	60 л/ч
максимальный ресурс работы на воде стандартного качества	5000 л
максимальный срок работы, независимо от суточного потребления фильтрованной воды	8 мес
вес картриджа (не более)	1,2 кг
температура фильтруемой воды	+4...+50 °С

### 1616 КАРТРИДЖ ДЛЯ ФИЛЬТРОВ «АРГО-К» И «АРГО-МК» УМЯГЧАЮЩИЙ

**Свойства.** Наличие ионообменной смолы в составе картриджа позволяет эффективнее уменьшать содержание солей жесткости, в результате чего вода становится мягкой, что особенно важно для людей с заболеваниями желудочно-кишечного тракта; умывание такой водой делает кожу лица мягкой, шелковистой и гладкой.

**Состав сорбентов:**

- цеолит
- ионообменная смола
- уголь активированный, обработанный серебром

**Общий вес сорбентов:** 0,9 кг



Технические данные	
максимальная производительность	60 л/ч
ресурс работы на воде стандартного качества (по умягчению), не более	3000 л
максимальный срок работы, независимо от суточного потребления фильтрованной воды	5 мес
вес картриджа (не более)	0,99 кг
температура фильтруемой воды	+4...+50 °С

### 1615 КАРТРИДЖ ДЛЯ ФИЛЬТРОВ «АРГО-К» И «АРГО-МК» ШУНГИТОВЫЙ

**Свойства:**

- содержит в своём составе шунгит – природный минерал, уникальные целебные свойства которому придают фуллерены (шарообразные полевые молекулы, состоящие из нескольких десятков атомов углерода).



**Состав сорбентов:**

- шунгит
- цеолит
- уголь активированный, обработанный серебром

**Общий вес сорбентов:** 0,9 кг

Технические данные	
максимальная производительность	60 л/ч
ресурс работы на воде стандартного качества, не более	5000 л
максимальный срок работы, независимо от суточного потребления фильтрованной воды	8 мес
вес картриджа (не более)	1,04 кг
температура фильтруемой воды	+4...+50 °С

## 1606 КОМПЛЕКТ ДОПОЛНИТЕЛЬНЫЙ ФИЛЬТРУЮЩИЙ ДФК «АРГО+»



Фильтр тонкой очистки на выходе фильтра АРГО / АРГО-К; мобильный вариант.

Дополнительный фильтрующий комплект АРГО+ предназначен для фильтрационно-адсорбционной доочистки холодной водопроводной питьевой воды с повышенным содержанием взвесей, растворенных и эмульгированных примесей, железа, остаточного активного хлора, марганца, а также с повышенными показателями общей жесткости, цветности, мутности, запахов. Может использоваться как самостоятельный фильтр (для этого в комплект поставки входят: воронка в сборе, переходник с магнитом и выходной патрубков) или как фильтр тонкой доочистки на выходе фильтра АРГО /

АРГО-К (в этом случае ДФК располагается внутри заглушки, т.е. под крышкой фильтра).

### Технические данные

максимальная производительность на воде стандартного качества	30 л/ч	
максимальный ресурс работы одного фильтроэлемента на воде стандартного качества (при своевременной регенерации)	2000 л	
габаритные размеры	длина	282 мм
	диаметр	32 мм
вес фильтра (не более)	0,065 кг	

#### Внимание!

1. Особенностью эксплуатации фильтра является необходимость своевременной регенерации фильтрующего элемента.
2. При больших перерывах в использовании хранят ДФК АРГО+ в упаковке, не допуская высыхания фильтрующего элемента (например, в целлофановом пакете).
3. Предохраняйте ДФК от ударов и падений во избежание разрушения фильтрующего элемента.

**Форма выпуска.** Стандартная транспортная упаковка – гофроящик, вмещающий 40 ДФК «АРГО+».

## 1608 КОМПЛЕКТ ЗАПАСНОЙ ДЛЯ ФИЛЬТРОВ «АРГО», «АРГО-М»



Содержит комплект фильтрующих материалов (сорбентов) для фильтров АРГО и АРГО-М. Предназначен для самостоятельной замены по-



требителем отработавших свой ресурс сорбентов фильтра.

**Состав:**

- цеолит природный;
- уголь активный, обработанный серебром;
- запасное уплотнительное кольцо.

**Правила хранения:** до начала эксплуатации сорбенты должны храниться в упаковке изготовителя в сухом помещении при отсутствии в воздухе вредных для организма человека испарений и при температуре от  $-5^{\circ}\text{C}$  до  $+40^{\circ}\text{C}$ .

Порядок замены сорбентов подробно изложен в прилагаемой к ним инструкции (непосредственно на упаковке).

**Стандартная транспортировочная упаковка** – гофроящик, вмещающий 8 запасных комплектов.

## 1624 КОМПЛЕКТ КАРТРИДЖЕЙ ДЛЯ ФИЛЬТРА ВЫСОКОПРОИЗВОДИТЕЛЬНОГО «ВОДОЛЕЙ-БКП»



Комплект содержит полипропиленовый, цеолитовый и угольный картриджи и предназначен для замены картриджей, исчерпавших свой ресурс. Порядок замены картриджей изложен в прилагаемой к комплекту инструкции.

**Комплектность:**

- картридж полипропиленовый . . . . . 1 шт.
- картридж цеолитовый . . . . . 1 шт.
- картридж угольный . . . . . 1 шт.

**Условия хранения.** До начала эксплуатации комплект картриджей должен храниться в упаковке изготовителя в сухом помещении при температуре от  $0^{\circ}\text{C}$  до  $+40^{\circ}\text{C}$  при отсутствии в воздухе вредных для организма человека испарений (во избежание впитывания этих испарений сорбентами).

рений (во избежание впитывания этих испарений сорбентами).

### КАРТРИДЖ ПОЛИПРОПИЛЕНОВЫЙ

*(1-я ступень фильтра)*

Предназначен для очистки воды от песка, ржавчины, ила и других механических примесей.

Изготовлен из нетканого полипропилена.

Технические данные		
тонкость фильтрации	10 мкм	
ресурс (на воде стандартного качества) – до	60 000 л	
срок работы (на воде стандартного качества независимо от объема про- фильрованной воды) – до	12 месяцев	
температура фильтруемой воды	$0 \dots +40^{\circ}\text{C}$	
габаритные размеры	длина	510 мм
	диаметр	110 мм
вес	0,75 кг	

### КАРТРИДЖ ЦЕОЛИТОВЫЙ

*(2-я ступень фильтра)*

Очищает воду от тяжелых металлов, радиоактивных элементов, нефтепродуктов, фенола, аммонийного азота и солей жесткости. Картридж заполнен природным минералом цеолит.

Технические данные		
ресурс (на воде стандартного качества) – до	60 000 л	
срок работы (на воде стандартного качества независимо от объема про- фильрованной воды) – до	12 месяцев	
температура фильтруемой воды	$0 \dots +40^{\circ}\text{C}$	
габаритные размеры	длина	510 мм
	диаметр	120 мм
вес	4,5 кг	

## КАРТРИДЖ УГОЛЬНЫЙ (3-я ступень фильтра)

Предназначен для сорбции органических и неорганических примесей (хлора, хлорорганических соединений, пестицидов, бензола), устраняет неприятный запах, улучшает вкус воды.

Фильтрующий материал – активированный уголь, изготовленный из скорлупы кокосовых орехов. Введенное в состав материала серебро оказывает бактерицидное действие.

Технические данные		
ресурс (на воде стандартного качества) – до		60 000 л
срок работы (на воде стандартного качества независимо от объема профильтрованной воды) – до		12 месяцев
температура фильтруемой воды		0...+40 °С
габаритные размеры	длина	510 мм
	диаметр	120 мм
вес		3,5 кг

## 1630 КУВШИН ДЛЯ ВОДЫ «ВОДОЛЕЙ»



Предназначен для хранения питьевой воды, очищенной бытовыми фильтрами серий «Арго» и «Водолей», а также для настаивания и хранения кремневой воды, полученной с помощью минерализатора воды «Кремень». Может использоваться также для хранения различных напитков (соки, компоты и т.п.). Изготовлен из

материалов, допущенных к контакту с пищевыми продуктами.

Технические данные	
объем	4 л
температура воды	+4...+50 °С
варианты цветов	синий, зелёный, красный, желтый, серый
габаритные размеры (ДхШхВ)	285x140x285 мм
вес без упаковки	0,6 кг

## 1629 МИНЕРАЛИЗАТОР ВОДЫ ПРИРОДНЫЙ «КРЕМЕНЬ»



**Состав:** природный минерал кремень (кремневая крошка) фракции 5–12 мм, имеющий допуск к контакту с питьевой водой.

Предназначен для настаивания и обработки воды с целью улучшения её органолептических и физиологических показателей (полученной воды, по качеству не уступающей природной родниковой воде).

### Рекомендации.

Настоянная (кремневая) вода применяется:

- для питья, приготовления пищи, заваривания чая, кофе, трав;
- умывания;
- полива растений (цветов, рассады и т.д.).

Употребление кремневой воды – прекрасная профилактика многих недугов: гипертонии, мочекаменной болезни, атеросклероза, заболеваний желудочно-кишечного тракта.

Свои уникальные свойства кремневая вода проявляет и при наружном применении в виде полосканий, примочек, компрессов при диатезе, юношеских угрях, псориазе, ожогах. Если при умывании заменить водопроводную воду на кремневую, то вскоре можно заметить благотворное влияние на кожу лица и состояние волос (устранение перхоти).

При полоскании рта кремневой водой уменьшается кровоточивость десен. Такую воду можно рекомендовать как вспомогательное средство при пародонтозе.

Полив кремневой водой улучшает рост растений (рассады, цветов и др.), повышает урожайность, сокращает сроки созревания.

Кремневая вода используется при засолке овощей, т.к. долго не портится, не зацветает и делает овощи хрустящими.

#### Рекомендации по применению:

- промойте КРЕМЕНЬ холодной проточной водой и поместите его в чистую ёмкость из расчёта 15÷20 г (1 ст.л.) КРЕМНЯ на 1 л воды;
- отфильтруйте водопроводную воду бытовым фильтром (любым угольно-цеолитовым фильтром серий «АРГО» или «ВОДОЛЕЙ»);
- залейте КРЕМЕНЬ отфильтрованной водой и через 2÷3 дня уже можете её использовать;
- ёмкость с водой держите закрытой, например, чистой марлей вдали от прямых солнечных лучей при комнатной температуре;
- по мере расхода оставляйте на дне ёмкости немного воды, закрывающей КРЕМЕНЬ (3÷4 см). Для настаивания новой порции доливайте в ёмкость отфильтрованную воду и настаивайте её уже 8÷10 часов.

**Форма выпуска:** упаковка 60 г.

### 1601 ФИЛЬТР «АРГО»

Насыпной вариант. Фильтр предназначен для доочистки в домашних условиях питьевой воды от различных механических примесей (таких как ржавчина, песок и т. п.), снижает кон-



центрацию остаточного активного хлора, неорганических примесей, органических соединений, нефтепродуктов, тяжелых металлов и радиоактивных элементов, сохраняя при этом природную и биологическую ценность воды; обогащает воду ионами щелочных металлов, уменьшает содержание солей жесткости, в результате чего вода становится мягкой.

Фильтр содержит два фильтрующих материала (имеет две ступени очистки). Первая ступень использует в качестве фильтрующего материала природный цеолит, обладающий уникальными сорбционными и ионообменными свойствами. Во второй ступени используется широко распространенный активированный уголь, обработанный серебром в несмываемой форме. Благодаря такому сочетанию сорбентов достигается высокая степень очистки питьевой воды, поступающей из наших старых и несовершенных водоочистительных сооружений и водопроводов.

Кроме того, на выходе фильтрованная вода подвергается магнитной обработке для придания ей биологически активной жидкокристаллической структуры. Обработанная таким образом вода активизирует деятельность органов пищеварения, вымывает токсины, повышает усвояемость пищи.

#### Технические данные

максимальная производительность		60 л/ч
максимальный ресурс работы одного комплекта сорбентов на воде стандартного качества		7000 л
максимальный срок работы одного комплекта сорбентов, независимо от суточного потребления фильтрованной воды		1 год
габаритные размеры	высота	282 мм
	диаметр	132 мм
вес фильтра без упаковки (не более)		2,2 кг

**Форма выпуска.** Стандартная транспортно-производная упаковка – гофроящик с 6 фильтрами.

### 1602 ФИЛЬТР «АРГО-К»

Отличается от фильтра АРГО наличием легкозаменяемого, готового к эксплуатации картриджа.

Приобретая фильтр АРГО-К, Вы получаете важное преимущество: избавляетесь от необходимости промывки цеолита и активированного угля, которую обладатели фильтров АРГО осуществляют самостоятельно.

Новый фильтр внешне похож на фильтр АРГО. Отличается наличием сменного картриджа. Вода, прошедшая доочистку в фильтре АРГО-К, обладает теми же характеристиками, что и вода, пропущенная через другие угольно-цеолитовые фильтры серии «АРГО» производства ООО «Сибирь-Цео».



#### Технические данные

максимальная производительность	60 л/ч	
максимальный ресурс работы одного картриджа на воде стандартного качества	5000 л	
максимальный срок работы одного картриджа, независимо от суточного потребления фильтрованной воды	8 мес.	
габаритные размеры	высота	282 мм
	диаметр	132 мм
вес фильтра без упаковки (не более)	1,6 кг	

**Форма выпуска.** Транспортная упаковка – гофроящик с 6 фильтрами.

### 1603 ФИЛЬТР «АРГО-М»

В разработке нового дизайна использованы современные принципы конструирования бытовой техники и учтены пожелания потребителей. Фильтры АРГО и АРГО-М отличаются друг от друга не только внешним видом, но спосо-

бом герметизации: АРГО герметизируется в верхней части фильтра, с помощью шурупов, заглушкой с уплотнительным кольцом; АРГО-М герметизируется снизу дном с помощью резьбового соединения и уплотнительного кольца.



#### Технические данные

максимальная производительность	60 л/ч	
максимальный ресурс работы одного комплекта сорбентов на воде стандартного качества	7000 л	
максимальный срок работы одного комплекта сорбентов, независимо от суточного потребления фильтрованной воды	1 год	
габаритные размеры	высота	290 мм
	диаметр	125 мм
вес фильтра без упаковки (не более)	2,35 кг	

**Форма выпуска.** Стандартная транспортная упаковка – гофроящик с 6 фильтрами.

### 1604 ФИЛЬТР «АРГО-МК» (картриджный вариант)

Отличается от фильтра АРГО-М наличием легкозаменяемого, готового к эксплуатации картриджа. Приобретая фильтр АРГО-МК, Вы получаете важное преимущество: избавляетесь от необходимости промывки цеолита и активированного угля, которую обладатели фильтров АРГО-М осуществляют самостоятельно.

Новый фильтр внешне похож на фильтр АРГО-М.



**Технические данные**

максимальная производительность	60 л/ч
максимальный ресурс работы одного картриджа на воде стандартного качества	5000 л
максимальный срок работы одного картриджа, независимо от суточного потребления фильтрованной воды	8 мес.
габаритные размеры	высота 290 мм
	диаметр 125 мм
вес фильтра без упаковки (не более)	1,6 кг

**Форма выпуска.** Стандартная транспортно-упаковочная упаковка – гофроящик с 6 фильтрами.

**1625 ФИЛЬТР «ВОДОЛЕЙ» ПРЕМИУМ**

Фильтр проточный водоочистительный бытовой «Водолей ПРЕМИУМ» предназначен для дополнительной очистки холодной водопроводной воды:

- задерживает различного рода механические примеси (песок, ил, осадок и т.п.);
- очищает воду от тяжёлых металлов, хлорорганических соединений, радиоактивных элементов, нефтепродуктов;
- устраняет неприятный запах и привкус, снижает цветность и мутность;
- уменьшает содержание солей жёсткости;
- очищает воду от различных микроорганизмов;
- производит магнитную обработку воды для придания ей жидкокристаллической структуры с целью повышения её биологической активности;
- очищает воду, сохраняя в ней необходимые организму микроэлементы.

Фильтр размещается рядом со смесителем мойки и соединяется с ним с помощью дивертора или насадки. Дивертор рассчитан на посто-



янное подключение к смесителю, а насадка подключается (надевается) только на время фильтрации. Информация о вариантах подключения фильтра приведена в прилагаемом к нему паспорте.

**Технические данные**

максимальный ресурс/срок работы с одним картриджем на воде стандартного качества	с угольно-цеолитовым картриджем	6000 л / 10 мес.
	с шунгитовым картриджем	6000 л / 10 мес.
	с умягчающим картриджем	4000 л / 7 мес.
тип картриджа, входящего в состав фильтра при продаже		угольно-цеолитовый
максимальная производительность		60 л /ч
температура фильтруемой воды		+4...+50 °С
срок службы фильтра		7 лет
габаритные размеры, мм		136 x 194 x 300
вес (без упаковки)		2,3 кг

Картриджи для фильтра «Водолей ПРЕМИУМ» имеют больший ресурс и срок работы по сравнению с выпускаемыми на сегодняшний день картриджами для фильтров «Арго-К» и «Арго-МК».

**1623 ФИЛЬТР ВЫСОКОПРОИЗВОДИТЕЛЬНЫЙ «ВОДОЛЕЙ-БКП»**

Фильтр «Водолей-БКП» предназначен для доочистки холодной водопроводной воды централизованных систем питьевого и хозяйственного водоснабжения. Применяется в случаях, когда требуется высокая производительность и большой ресурс, и используется в жилых, офисных и производственных помещениях различного назначения, в том числе в столовых, детских садах, школах, летних лагерях, домах отдыха, санаториях и др. Совместим с водопроводной системой любого типа, надёжен в эксплуатации и прост в обслуживании.



### Свойства:

- задерживает различного рода механические примеси (песок, ил, осадок, ржавчину и т.п.);
- очищает воду от тяжёлых металлов, хлорорганических соединений, радиоактивных элементов, нефтепродуктов;
- уменьшает неприятный запах, улучшает привкус воды, снижает цветность и мутность;
- уменьшает содержание солей жёсткости, в результате чего вода становится мягкой, что особенно важно для людей с заболеваниями желудочно-кишечного тракта. Умывание такой водой делает кожу лица мягкой, шелковистой и гладкой;
- очищает воду от различного рода микроорганизмов;
- делает воду чистой, в то же время сохраняя в ней необходимые организму макро- и микроэлементы.

Фильтр «Водолей-БКП» имеет три ступени очистки, в которых используются следующие картриджи:

- полипропиленовый;
- цеолитовый;
- угольный.

Важной особенностью фильтра «Водолей-БКП» является то, что прошедшая через него вода со-

храняет свойства физиологически полноценной, активной воды, т.е. имеет оптимальный уровень минерализации и содержит необходимые человеку макро- и микроэлементы, что подтверждает метод биоиндикации.

### Технические данные

производительность (скорость фильтрации), л/мин	рекомендуемая	до 8
	максимальная	10
гарантийный ресурс работы (на воде стандартного качества), л		60 000
срок работы с одним комплектом картриджей (на воде стандартного качества), месяцев		до 12
температура фильтруемой воды, °С		+4...+40
рабочее давление, атм		1,5...6,0
габаритные размеры, мм	длина	650
	ширина	190
	высота	690
вес, кг, не более		19
присоединительный типоразмер (наружная резьба)		½ дюйма

### 1617 ФИЛЬТР ПОД МОЙКУ «ВОДОЛЕЙ-БКП»



3-ступенчатый фильтр для доочистки питьевой воды «Водолей-БКП» предназначен для комплексной доочистки холодной водопроводной воды, при этом:

- задерживает различного рода механические примеси (песок, ил, осадок, ржавчину и т. п.);

- очищает воду от тяжёлых металлов, хлорорганических соединений, радиоактивных элементов, нефтепродуктов;
- устраняет неприятный запах, улучшает привкус воды, снижает цветность и мутность;
- уменьшает содержание солей жёсткости, в результате чего вода становится мягкой, что особенно важно для людей с заболеваниями желудочно-кишечного тракта; умывание такой водой делает кожу лица мягкой, шелковистой и гладкой;
- очищает воду от микроорганизмов различного рода;
- делает воду чистой, сохраняя в ней в то же время необходимые организму макро- и микроэлементы.

Технические данные	
производительность (рекомендуемая скорость фильтрации), л/мин	2–3
гарантийный ресурс (на воде стандартного качества), л	6 000
габаритные размеры (ширина x длина x высота), мм	420x140x380
вес, кг	не более 4,5
температура фильтруемой воды, °С	+ 4...+40
фильтрующие материалы (ступени очистки):	1) полипропиленовый картридж;
	2) картридж, заполненный природным минералом – цеолитом;
	3) картридж с активированным углем, обработанным серебром.
присоединительный типоразмер (наружная резьба)	½ дюйма

Фильтр «Водолей-БКП» совместим с любым типом водопроводной системы, надёжен в эксплуатации и прост в обслуживании.

#### Комплектность:

Ключ для колбы .....1 шт.  
Трубка .....2 шт.  
Адаптер .....1 шт.

Кран шаровой ..... 1 шт.  
Кран для чистой воды..... 1 шт.  
Фитинг угловой .....2 шт.  
Фильтр ..... 1 шт.  
Паспорт и инструкция по эксплуатации . 1 шт.

**Условия хранения.** До начала работы фильтр следует хранить в упакованном виде, в сухом помещении при температуре не ниже 0 °С, при отсутствии в воздухе вредных для организма человека испарений (во избежание впитывания этих испарений сорбентами).

### 1611 ФИЛЬТР-КУВШИН «ВОДОЛЕЙ»



Водоочистительный бытовой фильтр кувшинного типа «Водолей», предназначен для дополнительной очистки в домашних условиях холодной водопроводной воды, подготовленной централизованными службами водоснабжения и безопасной в бактерицидном отношении.

#### Свойства:

- задерживает механические примеси (песок, ил, осадок и т. п.);
- очищает воду от тяжёлых металлов, хлорорганических соединений, радиоактивных элементов, нефтепродуктов; устраняет неприятный запах, улучшает привкус воды, снижает цветность и мутность;
- уменьшает содержание солей жёсткости, в результате чего вода становится мягкой, что особенно важно для людей с заболеваниями желудочно-кишечного тракта; умывание такой водой делает кожу лица мягкой, шелковистой и гладкой;
- очищает воду от различных микроорганизмов;

- делает воду чистой, в то же время, сохраняя в ней необходимые организму макро- и микроэлементы.

Технические данные	
объём кувшина	4,0 л
объём воронки	1,6 л
объём очищенной воды	1,6 л
начальная скорость фильтрации (уменьшается в процессе фильтрации), до	0,9 л/мин
Максимальный ресурс и срок работы с одним картриджем на воде стандартного качества:	
для угольно-цеолитового и шунгитового картриджа	600 л, но не более 4 мес
для умягчающего картриджа	500 л, но не более 3 мес.
Температура фильтруемой воды	+4...+50 °С
Габаритные размеры, мм	285x140x295
вес фильтра без упаковки (не более)	1,2 кг

**Устройство и принцип действия** – см. паспорт и инструкцию по эксплуатации.

*Внимание!* Если Вы профильтровали воду неизвестного качества (например, из реки, озера, родника и т.п.), то перед употреблением её необходимо прокипятить.

Для фильтра-кувшина «Водолей» выпускаются следующие типы картриджей: угольно-цеолитовый (базовый, входит в комплект поставки фильтра-кувшина), шунгитовый и картридж для уменьшения жесткости воды.

*Внимание!* Скорость фильтрации, максимальный ресурс и максимальный срок работы напрямую зависят от качества исходной воды.

Все детали фильтра изготовлены из экологически чистых материалов, допущенных к контакту с питьевой водой.

#### Комплектность:

фильтр-кувшин в упаковке..... 1 шт.  
картридж угольно-цеолитовый  
в упаковке..... 1 шт.  
паспорт и инструкция по эксплуатации 1 шт.

## 1605 ФИЛЬТР-НАСАДКА «АРГО-ДУШ»

Сухая зудящая кожа, жесткие волосы – эти неприятные явления могут быть последствиями воздействия хлорированной воды. Установите АРГО-ДУШ на смеситель для ванны и испытайте неповторимую роскошь купания в чистой воде!



#### Назначение.

Бытовой фильтр-насадка АРГО-ДУШ предназначен для глубокой фильтрационно-адсорбционной доочистки водопроводной холодной и горячей воды от взвесей, растворенных и эмульгированных примесей, железа, хлора, марганца, для снижения показателей цветности, мутности и запахов. Другим основным назначением фильтра является удаление из воды катионов жесткости (кальция, магния).

Технические данные		
максимальная производительность на воде стандартного качества		240 л/ч
гарантированный ресурс работы одного фильтроэлемента на воде стандартного качества (при своевременной регенерации)		10 000 л
габаритные размеры	длина	151 мм
	диаметр	60 мм
вес фильтра без упаковки (не более)		0,220 кг

**Устройство и работа фильтра.** Фильтр состоит из двух камер: камеры предочистки, заполненной синтетическим волокном, в которой задерживаются грубые механические частицы (ржавчина, песок и т.д.), и рабочей камеры, содержащей фильтрующий элемент. Фильтрующий элемент выполнен из ПГС-полимера, обладающего химической активностью, сорбционной способностью, термоустойчивостью, высокой скоростью фильтрации.

АРГО-ДУШ крепится к смесителю с помощью накидных гаек. Исходно на фильтре установле-



ны гайки с резьбой 1/2". При этом в поставке имеется два дополнительных комплекта гаек с резьбой 3/4" и М22х1,5. В зависимости от резьбы на источнике воды (например, душевом смесителе), пользователю необходимо подобрать соответствующий комплект гаек и установить их на фильтр (подробнее см. разд. 5 Паспорта – «Подготовка и порядок работы»). Следует отметить, что дюймовые резьбы (1/2" и 3/4") имеются, в основном, на сантехнике импортного производства, а метрические (М22х1,5) – на сантехнике отечественного производства.

**Внимание!**

1. Особенностью эксплуатации фильтра является необходимость своевременной регенерации фильтрующего элемента.
2. При больших перерывах в использовании хранят АРГО-ДУШ в упаковке, не допускающей высыхания фильтрующего элемента (например, в целлофановом пакете).
3. Предохраняйте фильтр-насадку от ударов и падений, во избежание разрушения фильтрующего элемента.

### 1609 ЭЛЕМЕНТ ФИЛЬТРУЮЩИЙ ДЛЯ ДФК «АРГО+»



Сменный модуль для ДФК АРГО+  
Фильтрующий пористый ионообменный элемент из полимера пространственно-глобулярной структуры с добавлением серебра является сменной частью регенерируемого ДФК АРГО+.

Фильтрующий элемент рассчитан на получение не менее 2 тыс. л очищенной воды, при своевременной регенерации.

**Условия хранения:** в упакованном виде, не допускающем высыхания. В помещении должно быть не ниже +10 °С, при условии отсутствия в воздухе вредных для человека испарений (во избежание впитывания этих испарений фильтрующим элементом). Предохраняйте фильтрующий элемент от ударов и падений.

Порядок замены и регенерации подробно изложен в прилагаемой инструкции по эксплуатации.

#### Технические данные

максимальная производительность на воде стандартного качества		30 л/ч
габаритные размеры	длина	70 мм
	диаметр	18 мм
вес фильтрующего элемента (не более)		15 г
температура фильтруемой воды		+5 ... + 60 °С

### 1610 ЭЛЕМЕНТ ФИЛЬТРУЮЩИЙ ДЛЯ ФИЛЬТРА-НАСАДКИ «АРГО-ДУШ»



Сменный модуль для насадки «АРГО-душ»  
Фильтрующий пористый ионообменный элемент из полимера пространственно-глобулярной структуры с добавлением серебра является сменной частью регенерируемого фильтра-насадки «АРГО-душ».

Фильтрующий элемент рассчитан на получение не менее 10 тыс. л очищенной воды при своевременной регенерации.

**Технические данные**

максимальная производительность на воде стандартного качества		240 л/ч
габаритные размеры	длина	73 мм
	диаметр	33 мм
вес фильтрующего элемента (не более)		65 г
температура фильтруемой воды		+5...+ 60 °С

**Условия хранения.** Хранят фильтрующий элемент в упакованном виде, не допускающем высыхания. Температура в помещении должна быть не ниже +10 °С, при отсутствии в воздухе вредных для организма человека испарений (во избежание впитывания этих испарений фильтрующим элементом). Предохраняйте фильтрующий элемент от ударов и падений, во избежание его разрушения.

## БИЗНЕС-ИНСТРУМЕНТЫ АРГОНАВТА

### УМНЫЙ БИЗНЕС С АРГО!



Сетевой маркетинг, или МЛМ, весьма распространенное понятие. И Вы уже не раз сталкивались с негативной реакцией людей, едва начав рассказывать о работе в АРГО. Что обычно говорят люди? «А, опять сетевой маркетинг», «очередная финансовая пирамида», «здесь хорошо зарабатывают только те, кто стоял у истоков создания компании», «я не хочу связываться с продажами» – эти фразы вы слышите каждый день. Люди зачастую так реагируют из-за своей низкой осведомленности о разнице между линейным (традиционным) бизнесом и бизнесом структурным. Надеемся, что новая брошюра Компании «АРГО: Умный бизнес» позволит вам быстрее и качественнее наладить взаимоотношения с потенциальным участником АРГО. В брошюре собрана ценная информация о преимуществах нашей Компании, показаны особенности бизнеса и варианты заработка, кроме того, здесь вы найдете полезные советы для желающих развивать свой бизнес с АРГО. Брошюра написана простым, доступным языком, поэтому ее легко освоит каждый.

#### Из брошюры:

«Традиционный бизнес привлекателен, но сложен и содержит множество рисков. Многие вчерашние бизнесмены возвращаются к работе по найму».

«В структурном бизнесе гораздо меньше административных барьеров. На начальном этапе от участника требуется только желание, усилия и небольшая сумма денег».

«В Компании идет постоянное обучение участников на разных уровнях – от системы интернет-тренингов производителей до очного обучения в Академии АРГО».



Код: **9310**  
Цена для ИЦ: **7 руб.**

ООО «ФитоЛайн», г. Москва



## Здоровое питание



### 2321 АЛЬГИНАТ КАЛЬЦИЯ

Энтеросорбент широкого спектра действия из ламинарии с хлорофиллом.

**Состав:** альгинат кальция, полученный из бурой морской водоросли ламинарии; хлорофиллы и их медные производные. Не содержит вспомогательных веществ. Хлорофиллы и их медные производные добавляют в субстанцию в качестве природного зеленого красителя.

#### Свойства.

Является высокоактивным энтеросорбентом. Участвует в восстановлении микробиоценоза кишечника, способствует росту нормальной микрофлоры, подавляет деятельность патогенной микрофлоры. Оказывает антиаллергическое действие, восстанавливает работу иммунной системы. Нормализует жировой и угле-



водный обмен, ослабляет повышенный аппетит. Нормализует обмен кальция, снижает риск развития остеопороза.

#### Показания к применению:

- для выведения из организма побочных продуктов обмена веществ, радионуклидов, в т.ч. стронция и цезия, солей тяжелых металлов;
- для борьбы с дисбиозом кишечника, для нормализации микрофлоры после перенесенных кишечных инфекций, при приеме лекарств (особенно антибиотиков);
- в комплексном лечении заболеваний желудочно-кишечного тракта (улучшает функциональное состояние пищеварительного тракта, ослабляет агрессивное действие кислоты желудочного сока, улучшает заживления язв и эрозий желудка и двенадцатиперстной кишки).
- восстанавливает двигательную активность кишечника, оказывает слабительное действие и применяется для борьбы с запорами, метеоризмом, синдромом раздраженной кишки;
- как профилактическое средство для снижения риска возникновения рака толстой кишки;
- для коррекции избыточной массы тела, нормализации обмена веществ при сахарном диабете и сердечно-сосудистых заболеваниях;
- в комплексном лечении болезней суставов и позвоночника.

**Рекомендации.** Принимать по 2 капсулы 3 раза в день во время еды, продолжительность приема 1–3 месяца. При необходимости прием можно повторить. Альгинат кальция безопасен при кратковременном или длительном приеме, не имеет токсических и побочных эффектов. При приеме 6 капсул Альгината кальция в организм поступает 51 % от суточной потребности растворимых пищевых волокон и 18 % от РСП – кальция.

**Противопоказания:** индивидуальная непереносимость компонентов продукта, беременность, кормление грудью.

**Форма выпуска:** 80 капсул.

## 2305 ЛЕСМИН

Имеет широкий спектр действия.

### Свойства:

- обладает онкопрофилактическими, антиатеросклеротическими, антимикробными, иммуностимулирующими, антиоксидантными, кроветворными, противовоспалительными свойствами. Рекомендуется для восполнения пищевых дефицитов хлорофилла, витамина Е, каротиноидов и фитостеринов.

### Показания к применению:

- в комплексной терапии ишемической болезни сердца, для снижения риска развития атеросклероза и связанных с ним сердечно-сосудистых заболеваний, для коррекции умеренно выраженных нарушений липидного обмена;
- для нормализации патологических сдвигов и снижения риска возникновения злокачественных опухолей органов желудочно-кишечного тракта, молочной железы, простаты, легких, кожи;
- для нормализации кроветворения: повышения уровня гемоглобина и эритроцитов в крови, защиты выработки лейкоцитов при токсических воздействиях, при цитостатической химиотерапии у онкологических больных;
- для повышения иммунитета, предупреждения гриппа и других ОРВИ;
- для усиления иммунной защиты организма у лиц, контактирующих с туберкулезными больными.

**Состав:** паста хвойная (производные хлорофилла, витамин Е, каротиноиды, фитостерины, сквален, фитонциды), микрокристаллическая целлюлоза (МКЦ), крахмал картофельный. В каждой таблетке содержится: хлорофилла – 2 мг, витамина Е – 0,6 мг, каротиноидов – 0,13 мг, фитостеринов – 30 мг, фитонцидов – 65 мг.

**Рекомендации.** Взрослым и детям старше 12 лет по 1–3 таблетки 2–3 раза в день во время приема пищи. Средняя профилактическая доза – 3 таблетки в день. Для коррекции различных патологических сдвигов – 4–6 таблеток



в день; рекомендуемая длительность приема – 1–3 месяца. Детям от 7 до 12 лет рекомендуется принимать по 1 таблетке 2 раза в день. С целью профилактики онкологических и сердечно-сосудистых заболеваний «Лесмин» рекомендуется принимать в течение длительного времени или курсами, по 3–6 месяцев.

**Противопоказания:** индивидуальная непереносимость компонентов.

**Форма выпуска:** 80 таблеток.

## 2327 ПРОВИТАМ

Адаптоген, антиоксидант широкого спектра действия.

**Состав:** концентрат хвойный; *вспомогательные вещества* – микрокристаллическая целлюлоза, ПВП, лактоза, крахмал, хлорофилл.

*Фитостерины хвойного концентрата* обладают антисклеротической и антиканцерогенной активностью, нормализуют липидный обмен, снижают уровень холестерина.

*Витамин Е* снижает риск возникновения онкологических заболеваний, нормализует репродуктивную функцию и липидный обмен, оказывает антиоксидантное действие.

*Витамин К* необходим для нормального свертывания крови, предотвращает выведение кальция из костей.

*Лютеин* позволяет сохранить и улучшить зрение.

*Полипrenoлы* нормализуют репродуктивную функцию, повышают иммунитет, обладают противовоспалительным действием, способствуют защите и регенерации клеток печени.

*Сквален* является мощным антиоксидантом, способствует нормализации уровня холестерина.

*Фитол* способствует нормализации липидного обмена.

### Показания к применению:

- для профилактики и в комплексном лечении простатитов и доброкачественной гиперплазии предстательной железы;



- для профилактики заболеваний глаз, в частности дистрофии сетчатки;
- для снижения риска возникновения онкологической патологии;
- для профилактики и в комплексном лечении сердечно-сосудистых заболеваний;
- для нормализации уровня холестерина, снижения риска развития атеросклероза;
- в качестве гепатопротектора для регенерации клеток печени;
- для усиления иммунной защиты;
- при астеническом синдроме;
- для профилактики и в комплексном лечении гельминтных инвазий (описторхоза);
- в качестве поливитаминов для восполнения их дефицита в питании: витаминов Е и К, лютеина и других каротиноидов, D (фитостерин), антиоксидантов.

**Рекомендации по применению:** взрослым и детям старше 14 лет по 1–3 таблетки 2 раза в день во время еды. При необходимости прием можно повторять. Курс приема 3–6 месяцев.

С целью профилактики сердечно-сосудистых и онкологических заболеваний принимать по 1 таблетке 2–3 раза в день в течение длительного времени или курсами по 3–6 месяцев.

**Противопоказания:** индивидуальная непереносимость компонентов продукта.

**Форма выпуска:** 80 таблеток.

### 2307 СИРОП С ХЛОРОФИЛЛОМ «ФИТОЛОН»

Поддерживает полезную микрофлору кишечника.

**Состав:** медные производные хлорофилла из хвои сосны и ели, душица обыкновенная, мята перечная, яблочный пектин, сахар, вода, лимонная кислота.

**Свойства.** Сироп «Фитолон» – пребиотик комплексного состава и действия: обеспечивает функциональное питание облигатных бактерий кишечника, является источником энергии для них; снижает потенциал роста условно-патогенной и патогенной кишечной флоры; усиливает энергообеспечение и регенерацию



нерацию эпителия толстой кишки; активизирует иммунитет; не подвергается гидролизу пищеварительными ферментами человека; не абсорбируется в верхних отделах пищеварительного тракта; лишен побочных эффектов при длительном применении.

**Форма выпуска:** 100 мл.

### 2304 ФИТОЛОН-КЛАМИН

Нормализует уровень гемоглобина и лейкоцитов в крови, повышает иммунитет.

**Состав.** Действующие вещества: концентрат ламинарии («КонЛАМ®»), ламинария, экстракт ламинарии, производные хлорофилла.

Вспомогательные вещества: лактоза, микрокристаллическая целлюлоза.

Синтетические красители и консерванты отсутствуют.

**Свойства.** БАД «Фитолон-кламин»:

- предупреждает развитие йододефицитных состояний;
- стимулирует кроветворение;
- снижает риск возникновения онкологических заболеваний;
- обладает радиопротекторным, антиоксидантным эффектами.

**Показания к применению.**

- Рекомендуются в качестве БАД к пище общеукрепляющего действия.
- Дополнительный источник йода.
- Эффективен для профилактики гриппа, ОРЗ, туберкулеза.
- Полезен при недостатке в питании морепродуктов; лицам, проживающим в экологически неблагоприятных регионах; при воздействии на организм вредных факторов (радиации, химических веществ, компьютера, мобильного телефона); людям старших возрастных групп.

**Рекомендации.** Взрослым рекомендуется принимать по 1 таблетке 1–2 раза в день, во время еды. Длительность приема – 1 месяц. При необходимости прием можно повторять 2–3 раза в год.



**Противопоказания.** Не рекомендуется принимать:

- при индивидуальной непереносимости компонентов;
- при состояниях, когда противопоказан прием препаратов йода;
- детям до 12 лет.
- Лицам с заболеваниями щитовидной железы, беременным и кормящим женщинам перед применением рекомендуется проконсультироваться с врачом-эндокринологом.

**Форма выпуска:** 80 таблеток.

## Здоровье и быт



### 2324 СРЕДСТВО ДЕЗИНФИЦИРУЮЩЕЕ «БИОПАГ-Д»

**Состав:** 20 % водный раствор полигексаметиленгуанидина гидрохлорида. Это полимер, не содержащий хлора, фенола и других токсичных веществ.

Уникальное отечественное дезинфицирующее средство обладает уникальным свойством – после его применения на обработанных поверхностях образуется тонкая неосязаемая нанопленка, обеспечивающая длительную защиту поверхностей от атак микроорганизмов.

Биопаг-Д предназначен для дезинфекции: поверхностей в помещениях, жесткой мебели, поверхностей аппаратов, приборов, санитарно-технического оборудования, белья, посуды, предметов ухода за больными, уборочного инвентаря, изделий медицинского назначения однократного применения перед их утилизацией, дезинфекции объектов вентиляции и кондиционирования воздуха, а также для проведения генеральных уборок.

**Разрешен к применению для дезинфекции:**

- детских и учебных учреждений, коммунальных объектов, бассейнов, бань и др.;
- лечебно-профилактических учреждений;
- систем вентиляции и кондиционирования воздуха;
- предприятий молочной, мясной, хлебопекарной промышленности;



- железнодорожного транспорта и метрополитена;
- объектов ветнадзора.

Биопаг-Д обладает широким спектром антимикробной активности в отношении грамотрицательных и грамположительных бактерий (включая микобактерии туберкулеза, легионеллы, бактерии группы кишечной палочки, стафилококки, стрептококки, синегнойную палочку, сальмонеллы, листерии), вирусов (включая вирусы энтеральных и парентеральных гепатитов, ВИЧ, полиомиелита, аденовирусы, вирусы гриппа, герпеса), грибов рода *Candida*, дрожжевых, плесневых грибов (включая молочную плесень) и дерматофитов.

Биопаг-Д малоопасен для человека, не имеет запаха и цвета, не вызывает аллергии при использовании, не вызывает коррозии оборудования и не портит материалы, удаляет стойкие и специфические запахи. Все работы по дезинфекции проводить строго в соответствии с инструкцией по применению. Обработку в помещениях способом протирания можно проводить без защиты органов дыхания, в присутствии пациентов.

**Форма выпуска:** 1 л.

## Наружные средства

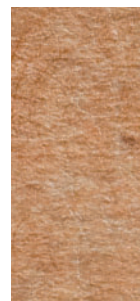

### 2325 ГЕЛЬ ДЛЯ ГИДРАТАЦИИ КОЖИ

Гель содержит высокую концентрацию растительных ферментов алоэ-вера, которые способствуют «разрыхлению» поверхностного слоя кожи и обеспечивают эффективное поглощение полезных ингредиентов антикуперозного комплекса «Маски для тонкой и чувствительной кожи»



Гель эффективен для улучшения текстуры и цвета кожи, хорош для снятия последствий солнечных ожогов. Богат витамином С и Е, которые питают кожу и предотвращают старение, уменьшают пигментацию и темные пятна на лице.

**Состав:** деионизированная вода, гель алоэ-вера, мочевины, глицерин, аммоний акрилоидиметилтаурат/ВП сополимер, полисорбат 20, отдушка, дисодиум ЭДТА, метилизотиазолинон, СI 42090, метилхлороизотиазолинон.

**Способ применения:** очистить кожу лица очищающим молочком. Нанести гель толстым слоем на 10–15 минут. Затем аккуратно снять гель спонжиком, смоченным водой. После гидратации нанести «Маску для тонкой и чувствительной кожи».

**Форма выпуска:** 100 мл.

### 2312 КРЕМ АНТИЦЕЛЛЮЛИТНЫЙ МОДЕЛИРУЮЩИЙ С ЭКСТРАКТОМ ЦАРСКОГО ДЕРЕВА И ПЕРИЛЛЫ

**Состав:** экстракты царского дерева, листьев периллы, гуараны; карнитин; кофеин; цистеиновую кислоту.

**Свойства.** Применение крема позволяет тонизировать, подтянуть кожу. Проявляет выраженные эффекты увлажнения и уменьшения признаков целлюлита. *Экстракт из листьев периллы* обладает согревающими и антибактериальными свойствами.

**Рекомендации.** Нанести крем массирующими движениями на разогретую кожу тела (после сауны, бани, душа), уделяя особое внимание проблемным зонам (бедра, ягодицы, живот, плечи). Массаж необходимо производить постепенно, снизу вверх. Рекомендуется применять ежедневно.

**Форма выпуска:** 150 мл.



Если у вас очень жесткие волосы, то нанесите 3 слоя крема с интервалом в 5 минут. Не оставляйте крем на коже более 15 мин. Не используйте крем для удаления волос на лице.

**Противопоказания:** индивидуальная непереносимость компонентов.

**Форма выпуска:** 100 мл.

### 2313 ЛИФТИНГ-МАСКА С ЭКСТРАКТОМ ЦАРСКОГО ДЕРЕВА ДЛЯ ЛИЦА

Маска состоит из тканевой основы, пропитанной сывороткой.

Тканевая основа является пульпой древесины, плотно которой выкроено по форме лица. Оно обеспечивает проникновение активных веществ сыворотки в кожу.

**Состав.** Формула сыворотки включает: экстракт из царского дерева, высокомолекулярные полисахариды водорослей, гель алоэ вера, экстракт гинкго билобы, аскорбиновую кислоту в неокисляемой форме, гидрохлориды из плодов лимона, черники, яблони и винограда, натуральный увлажняющий фактор. Экстракт царского дерева обладает регенерационными, антимикробными и противовоспалительными свойствами, поддерживает энергетический баланс клеток.

**Свойства:** обеспечивает лифтинг и увлажнение, придает упругость и эластичность коже, улучшает тон и рельеф лица.

**Рекомендации.** Очистить лицо очищающим молочком и лосьоном, подходящим соответствующему типу кожи. Открыть контейнер, извлечь тканевую маску, развернуть ее и наложить на лицо (тканевая основа должна плотно прилегать к коже). Через 15–20 минут маску снять. Рекомендуется применять 1–2 раза в неделю.

**Форма выпуска:** 10 мл.



### 2308 КРЕМ-ДЕПИЛЯТОР «АЛЬФИОН»

Крем-депилятор содержит экстракт ромашки, который оказывает смягчающее и увлажняющее действие на кожу. После депиляции кожа останется гладкой и шелковистой.

**Рекомендации.** При помощи лопаточки равномерно распределите крем толстым слоем на коже так, чтобы покрыть все волосы. Через 5 минут проверьте, подействовал ли крем, очистив небольшую зону лопаточкой. Если волосы легко удаляются, очистите кожу от крема с помощью лопаточки, смойте прохладной водой. Не используйте моющие средства! Если волосы удаляются не полностью, оставьте крем на коже еще на несколько минут.





### 2326 МАСКА ДЛЯ ТОНКОЙ И ЧУВСТВИТЕЛЬНОЙ КОЖИ

Содержит специальный антикуперозный комплекс. Улучшает микроциркуляцию крови в коже.

**Состав:** деионизированная вода, оксид цинка, глицерин, экстракт конского каштана, иглицы шиповатой, центеллы азиатской, листьев винограда, гречихи, плюща обыкновенного, аммоний акрилодиметилтаурат/ВП сополимер, полиметилметакрилат, троксерутин, дикалий глицирризинат, экстракт корней лакричника, ППГ-децилтетрадека-30, бутиленгликоль, экстракт гинкго билобы, экстракт арджуны, пропиленгликоль, диазолидинил мочевины, метилпарабен, пропилпарабен, метилизотиазолинон.

**Способ применения:** очистить кожу лица очищающим средством. Увлажнить кожу с помощью «Геля для гидратации». Через 10–15 минут гель смыть с помощью спонжика и воды. Нанести маску на 10–15 минут. Смыть водой. Применять 1–2 раза в неделю.

**Форма выпуска:** 100 мл.



ния хвойной хлорофиллокаротиновой пасты. Имеет приятный хвойный запах. Глицерин в составе превосходно смягчает кожу. Срок последействия мыла составляет 10–12 часов и обеспечивает комфортное состояние женщины в течение всего дня. При использовании данного мыла количество стрептококков и грамотрицательных палочек уменьшается в 10 000 раз. Стафилококки, грамположительные палочки и грибки, имеющиеся исходно в умеренных количествах, остаются в единичных экземплярах и не способны вызвать патологический процесс в половых органах.

**Показания к применению.** Мыло является эффективным средством личной гигиены: подавляет патогенную микрофлору (в «критические» дни, а также в послеродовом и послеперинатальном периодах выделения из половых путей женщины являются хорошей питательной средой для размножения болезнетворных микробов), устраняет специфический запах менструальных и послеродовых выделений (лохий). Мыло не содержит искусственных красителей, ароматизаторов и консервантов.

**Рекомендации:** применять для общегигиенических и профилактических целей, а также с целью улучшения состояния проблемной кожи (ссадины, порезы, угревая сыпь, мокнущие участки кожи при сахарном диабете, пролежни у лежачих больных).

**Противопоказания** не выявлены.

**Форма выпуска:** 70 г.

### 2318 МЫЛО ТУАЛЕТНОЕ ГЛИЦЕРИНОВОЕ «ФИТОЛОН»

Мыльная основа произведена из натуральных растительных масел. При получении и очистке масел отбеливание и химическая дистилляция не применялась.

**Состав:** глицерин, вода, пальмат натрия, сорбитол, натрия кокоат, паста хвойная хлорофилло-каротиновая, децилглюкозид, натрия хлорид, кислота пальмитиновая, масло кокосовое, пентасодиум пентатат, тетраосодиум этидронат.

**Свойства.** Мыло обладает дезодорирующим и бактерицидным действием за счет содержа-



### 2322 ОСВЕЖИТЕЛЬ ПОЛОСТИ РТА С ЭКСТРАКТОМ СЕМЯН ПЕРИЛЛЫ «АЛЬФИОН»

Средство для поддержания здорового состояния зубов и периодонта.

**Состав:** экстракт семян периллы, деионизированная вода, глицерин, пищевой ароматизатор, пропиленгликоль, полисорбат 20, триэтаноламин, кремофор RH 40, уникон А 22, сахаринат натрия.

Перилла Кустарниковая – растение родом из Японии. Содержащиеся в экстракте раститель-



ные полифенолы обладают антиоксидантными и противовоспалительными свойствами в отношении различных видов патогенных микроорганизмов. Экстракт оказывает антибактериальный эффект в отношении *S. sanguis* и *S. mitior* и предупреждает образование кариеса, что значительно уменьшает воспаление десен и улучшает состояние пародонта. Экстракт периллы проявляет дезодорирующий эффект против ацетальдегида, аммония и метилмеркаптана. Благодаря этому он может с успехом использоваться как эффективный дезодорирующий агент против неприятного запаха алкоголя, табака и устранять несвежее дыхание.

**Применять** освежитель не менее трех раз в день, особенно после еды и курения.

**Форма выпуска:** 50 мл

### 2301 ПАСТА ЗУБНАЯ «АРГОДЕНТ МОРЕ»



**Свойства.** Зубная паста «Аргодент Море» имеет приятный вкус и запах, не обладает раздражающим действием, имеет хорошие пенообразующие свойства. Приятный аромат освежает дыхание. Обеспечивает поддержание хорошего гигиенического состояния полости рта. Полиены водорослей питают и улучшают обменные процессы в тканях пародонта. Мягкий абразивный состав с антикариесной добавкой позволяет эффективно очищать зубной налет, предотвращать образование «зубных бляшек». Применение пасты в виде аппликаций способствует профилактике кариозного процесса, реминерализации меловидных пятен, снижает гиперчувствительность эмали зубов к горячему, холодному и кислому. Длительное применение зубной пасты «Аргодент Море» обеспечивает стойкий гигиенический эффект; гигиенический индекс при этом сопоставим с таковым после профессиональной чистки зубов. Ран-

нее поражение кариесом может быть обратимым в результате процесса реминерализации. Для протекания этого процесса необходимо присутствие ионов фтора, фосфора и кальция, что есть в пасте «Аргодент Море».

**Состав:** натуральный минерально-полиеновый комплекс из водорослей.

**Показания к применению.** Паста «Аргодент Море» исключительно полезна всем, особенно детям, подросткам и беременным женщинам – т.е. в тех случаях, когда еще можно приостановить обширный процесс развития кариеса.

**Противопоказания:** индивидуальная непереносимость компонентов.

**Форма выпуска:** 75 мл.

### 2323 ПАСТА ЗУБНАЯ «АРГОДЕНТ С ЭКСТРАКТОМ ПЕРИЛЛЫ»



Зубная паста нового поколения. Входящие в ее состав компоненты, обладают широким спектром действия.

*Экстракт семян Периллы* подавляет рост кариесогенных микроорганизмов и предупреждает образование кариеса, не нарушая при этом нормальной микрофлоры полости рта.

*Глицерофосфат кальция* – источник кальция и фосфата, является одной из наиболее биодоступных солей кальция. Применяемый местно, способствует укреплению кристаллической решетки эмали, активизирует процессы минерализации. При регулярной чистке зубов и аппликации пасты на зубы, он позволяет не только предупредить, но и в известной степени компенсировать потери при наличии заболевания тканей эмали.

*Полифенолы* (лютеолин, хризориол и апигенин), содержащиеся в экстракте семян Периллы, ингибируют рост патогенных микроорганизмов, эффективно связывают свободные радикалы, что значительно уменьшает воспаление десен и улучшает состояние пародонта. Экстракт семян Периллы обладает дезодорирующими свойствами в отношении ацетальдеги-

да, аммония и метилмеркаптана. Благодаря этому, зубная паста «Аргодент» с экстрактом семян периллы с успехом используется как эффективное средство против несвежего дыхания, неприятного запаха алкоголя и табака.

Вишневый вкус зубной пасты сделает процедуру чистки зубов приятной и комфортной.

**Форма выпуска:** 75 мл.

### 2302 ПАСТА ЗУБНАЯ «АРГОДЕНТ ХВОЯ»



**Состав:** натуральный биологически активный комплекс из хвои. Содержит витамины А, Е, К, натрий–медь–хлорофиллин, пренолы, бальзамические вещества, фитонциды.

**Свойства.** Зубная паста «Аргодент Хвоя» имеет приятный вкус и запах хвои, не раздражает слизистую оболочку полости рта. Фитонциды – природные антибиотики из хвои – очищают полость рта от болезнетворных микробов и бактерий, устраняют неприятный запах, повышают невосприимчивость тканей пародонта к неблагоприятным условиям окружающей среды, к воздействию канцерогенов табачного дыма. Обеспечивает поддержание хорошего гигиенического состояния полости рта. Паста имеет хорошие пенообразующие свойства, очищает зубы от зубного налета, уменьшает кровоточивость десен. Обладает выраженными дезодорирующими и отбеливающими свойствами. Длительное применение зубной пасты «Аргодент Хвоя» обеспечивает стойкий гигиенический эффект.

**Показания к применению.** Эффективна для профилактики пародонтоза, для снятия воспалительных процессов в полости рта и может быть рекомендована для людей с начальными стадиями заболеваний пародонта. Входящие в состав пасты витамины улучшают состояние десен, прекращают их кровоточивость.

**Противопоказания:** индивидуальная непереносимость компонентов.

**Форма выпуска:** 75 мл.

### 2303 ПАСТА ЗУБНАЯ «БЕБИДЕНТ ВКУСНЯШКА»



Разработана для ухода за молочными зубами детей до 7 лет.

**Свойства:** имеет мягкую чистящую основу, эффективно укрепляет и защищает неокрепшую детскую эмаль от кариеса, имеет нежный клубничный вкус и запах.

**Противопоказания:** индивидуальная непереносимость компонентов.

**Форма выпуска:** 75 мл.

### 2311 ПИЛИНГ-ГЕЛЬ ДЛЯ ТЕЛА С ЛЮФФЕЙ, ЭКСТРАКТОМ ЦАРСКОГО ДЕРЕВА И МАСЛОМ «КАРОТИНО»



Пилинг-гель очень деликатно и глубоко очищает кожу тела, стимулирует ее обновление. В качестве скраба использована люффа (волоконный материал – мочалка натуральная). Экстракт царского дерева способствует омоложению кожи тела, обладает противовоспалительными свойствами, поддерживает энергетический баланс клеток. Масло «Каротино» (витамин Е) тонизирует кожу, придает ей эластичность и сияние.

**Рекомендации.** Нанести гель на кожу тела легкими массирующими движениями и смыть водой. Рекомендуется применять ежедневно.

**Форма выпуска:** 150 мл.

### 2310 СПРЕЙ С ЭКСТРАКТОМ ЦАРСКОГО ДЕРЕВА ДЛЯ УКЛАДКИ ВОЛОС

Формула спрея содержит фиксатор, УФ-фильтр и увлажнитель, что позволяет корректировать укладку мокрых и сухих волос, защищать волосы от УФ-излучения, увлажнять во-

лосы и кожу головы. Действие экстракта царского дерева направлено на регенерацию эпителия кожи головы.

**Рекомендации:** нанести спрей на влажные или сухие волосы и придать им форму – с помощью фена или без него.

**Форма выпуска:** 150 мл.



### 2317 СЫВОРОТКА С ЭКСТРАКТОМ ЦАРСКОГО ДЕРЕВА ДЛЯ УКРЕПЛЕНИЯ И ВОССТАНОВЛЕНИЯ ВОЛОС

Несмываемая. Обеспечивает полноценное питание, шелковистость и блеск волос. Предназначена для всех типов волос и кожи головы.

**Состав:** экстракты царского дерева, мушмулы японской, лопуха, ромашки, арники; кондиционеры без эффекта накопления на волосах.

**Рекомендации.** Нанести сыворотку на корни чистых и увлажненных волос. Помассировать, затем распределить остатки сыворотки по всей длине волос и не смывать. Высушить и уложить волосы. Сыворотку применять регулярно в течение месяца, 2 раза в неделю. Курс оздоровления волос 3–4 раза в год.

**Форма выпуска:** 100 мл.



Компания  
AD Medicine LLC, Калифорния, США

**AD MEDICINE**  
Innovative Technologies for Health

## Здоровое питание



### 0815 АНГИОМЕГА КОМПЛЕКС

Коллоидная фитоформула для регуляции обмена холестерина и активной защиты сосудов от атеросклероза.

#### Свойства.

- Активно регулирует уровень холестерина.
- Нормализует липидный спектр крови, укрепляет сосуды и улучшает кровоток при атеросклерозе различной локализации (поражении сосудов головного мозга, сердца).
- Безопасен при длительном приёме.

#### Показания к применению.

Для профилактики и в качестве компонента комплексной терапии:

- при атеросклерозе различной локализации:
  - коронарных сосудов (ишемическая болезнь сердца, различные формы стенокардии, боли, дискомфорт в области сердца);
  - сосудов головного мозга (церебральный атеросклероз, снижение памяти и внимания, забывчивость);



- сосудов нижних конечностей (зябкость ног, боли и дискомфорт в ногах при движении);
- гипертонической болезни;
- в период после сосудистых катастроф (инфаркт миокарда, инсульт);
- при нарушениях обмена веществ (метаболический синдром, избыточная масса тела, сахарный диабет);
- здоровым людям: мужчинам старше 30 лет, женщинам старше 35 лет – для профилактики атеросклероза;
- при наследственной предрасположенности к сердечно-сосудистым заболеваниям.

#### Состав.

Биоактивные компоненты	Кол-во в 5 мл	РСН, % *
Энотера двулетняя, масляный экстракт листьев	35 мг	
Олива европейская экстракт листьев	10 мг	**
Поликосанол	10 мг	**
Эйкозапентаеновая кислота	180 мг	47
Докозагексаеновая кислота	120 мг	47
Олеиновая кислота (омега-9 НЖК)	100 мг	**
Линоленовая кислота (омега-6 ПНЖК)	40 мг	6
Витамин В <sub>3</sub> (ниацин)	2,5 мг	12,5
Витамин Е (смесь d-токоферолов)	18 ME	100

\* РСН – рекомендуемая суточная норма

\*\* Рекомендуемая суточная норма не определена

**Противопоказания:** индивидуальная непереносимость компонентов; беременность и кормление грудью.

**Стандартный способ применения.** Взрослым по 5 мл (1 чайная ложка) 1 раз в день во время еды. Продолжительность приёма – 1 месяц.

**Форма выпуска:** 237 мл.

### 0801 АНТИ-ОКСИДАНТ

Коллоидная фитоформула каскадных антиоксидантов.

#### Свойства.

- Активно нейтрализует свободные радикалы, одновременно многократно усиливает и

поддерживает работу собственной антиоксидантной системы организма.

- Способствует нейтрализации практически всех известных свободных радикалов (около 1100 видов), вызывающих широкую гамму заболеваний человека.
- Улучшает функционирование нервной и сердечно-сосудистой систем, укрепляет иммунитет, оказывает антистрессовое действие, что повышает клинический эффект применения фитоформулы.



### Состав.

Биоактивные компоненты	Кол-во в 5 мл	РСН, % *
Энотера двулетняя, экстракт листьев	27 мг	
Виноград, экстракт косточек	8 мг	
Розмарин лекарственный, экстракт листьев	8 мг	
Гинкго билоба, экстракт листьев	3,5 мг	
Грибы рейши, экстракт	3,5 мг	
Диметилглицин	3,5 мг	**
Рутин	3,5 мг	
Кверцетин	3,5 мг	
Гесперидин	3,5 мг	
Альфа-липоевая кислота	3,5 мг	
N-ацетил L-цистеин	1,7 мг	
NADH (никотинамидадениндинуклеотид)	0,7 мг	3,5
Витамин А (ретинола пальмитат)	2300 МЕ	76
Бета-каротин	1000 МЕ	12
Витамин В <sub>2</sub> (рибофлавин)	1,7 мг	94
Витамин В <sub>3</sub> (ниацин)	7 мг	35
Витамин В <sub>6</sub> (пиридоксина гидрохлорид)	2 мг	100
Витамин С	100 мг	110
Витамин Е (смесь d-токоферолов)	50 МЕ	330
Цинк (цитрат)	1,7 мг	14
Селен (аспартат)	10 мкг	13 (м)/ 18 (ж)

\* РСН – рекомендуемая суточная норма

\*\* Рекомендуемая суточная норма не определена

### Показания к применению.

Для профилактики и в качестве компонента комплексной терапии следующих состояний и заболеваний:

- заболевания сердечно-сосудистой системы, суставов, желудочно-кишечного тракта, онкологические заболевания – для повышения активности собственной защитной антиоксидантной системы организма и усиления борьбы самого организма с патологией;
- хронический стресс, депрессивные состояния;
- раннее старение организма.

**Противопоказания:** индивидуальная непереносимость компонентов; беременность, кормление грудью.

**Стандартный способ применения.** Взрослым по 5 мл (1 чайная ложка) 1 раз в день во время еды. Продолжительность приёма – 1 месяц.

**Форма выпуска:** 237 мл.

### 0807 АРТРО КОМПЛЕКС

Коллоидная фитоформула для восстановления и поддержки суставов.

#### Свойства.

- Оказывает быстрый противовоспалительный и обезболивающий эффект и приводит к стойкому восстановлению повреждённых тканей и укреплению хряща.
- Улучшает качество внутрисуставной жидкости.
- Состоит только из биоактивных натуральных компонентов.

#### Показания к применению.

Для профилактики и в качестве компонента комплексной терапии следующих состояний и заболеваний:

- дегенеративные заболевания суставов (артрозы, остеохондроз позвоночника);
- остеофиты – костные разрастания, «шпоры»;
- при травмах опорно-двигательного аппарата (ушибы, переломы, растяжения) и после перенесённых операций;



- для защиты суставов от побочного разрушающего действия на хрящевую ткань нестероидных противовоспалительных (индометацин, ортофен, диклофенак и пр.) и гормональных (преднизолон) средств;
- мышечные боли (миалгии, миозит);
- подагра.

### Состав.

Биоактивные компоненты	Кол-во в 5 мл	РСН, % *
Энотера двулетняя, экстракт листьев	17 мг	
Трепанг, или Морской огурец, экстракт	8 мг	
Глюкозамина сульфат	250 мг	50
Метилсульфонилметан (МСМ)	250 мг	**
Хондроитина сульфат	100 мг	25
Цетилмиристолеат	8 мг	**
Витамин С	170 мг	240
Цинк (цитрат)	0,55 мг	5
Марганец (аспартат)	0,3 мг	15
Бор (цитрат)	0,17 мг	

\* РСН – рекомендуемая суточная норма

\*\* Рекомендуемая суточная норма не определена

**Противопоказания:** индивидуальная непереносимость компонентов; беременность и кормление грудью.

**Стандартный способ применения.** Взрослым по 5 мл (1 чайная ложка) 1 раз в день во время еды. Продолжительность приёма – 1 мес.

**Форма выпуска:** 237 мл.

## 0818 БИО-КЛИНЗИНГ КОМПЛЕКС

Коллоидная фитоформула для активной противопаразитарной защиты организма.

### Свойства.

- Оказывает комплексное воздействие на организм: кроме антигельминтной актив-



ности, обладает антибактериальным, противогрибковым, антисептическим, противовоспалительным эффектами.

- Не оказывает токсического воздействия, может использоваться для профилактики, при скрытых, неустановленных паразитарных заболеваниях и высоком риске их возникновения.

### Состав.

Биоактивные компоненты	Кол-во в 5 мл	РСН, % *
Пау д'арко-рохо, экстракт коры	100 мг	**
Гвоздика, экстракт семян	100 мг	**
Грейпфрут, экстракт кожуры и семян	40 мг	**
Чёрный орех, экстракт кожуры плодов	40 мг	**
Орегано, масляный экстракт травы	40 мг	**
Имбирь лекарственный, экстракт корня	40 мг	**
Тыква крупноплодная, экстракт семян	20 мг	**
Олива европейская, экстракт листьев	20 мг	**
Хлорофиллин Премикс® – концентрированный экстракт из хлореллы, спирулины, люцерны	20 мг	**

\* РСН – рекомендуемая суточная норма

\*\* Рекомендуемая суточная норма не определена

### Показания к применению.

Для профилактики и в качестве компонента комплексной терапии при следующих состояниях и заболеваниях:

- гельминтозы, возбудителями которых являются круглые черви (нематоды – аскариды, филярия, власоглав, острицы, стронгилоиды, анкилостомиды, трихинелла;
- гельминтозы, возбудителями которых являются плоские черви (клонорх, фасциолы, шистосомы; ленточные глисты – бычий и свиной цепни, карликовый цепень, широкий лентец, эхинококк);
- инвазия простейшими (лямблии, амёбы, трихомонады);
- микозы (грибковые заболевания – кандиды, криптококки, пенициллиумы);

- бактериозы (лептоспиры, стафилококк, стрептококк, шигелла);
- скрытые, неустановленные паразитарные заболевания и высокий риск их возникновения (проживание в опасном очаге, поездка в экзотическую страну, использование необработанных овощей и фруктов, воды сомнительной степени очистки, случайное и регулярное использование экзотической кухни или пищи с недостаточной кулинарной обработкой – японской, корейской);
- дисбактериоз;
- комплексные программы детоксикации организма.

**Противопоказания:** индивидуальная непереносимость компонентов; беременность и кормление грудью; повышенная нервная возбудимость, бессонница, повышенное артериальное давление, нарушения ритма сердечной деятельности, выраженный атеросклероз.

#### Стандартный способ применения.

Взрослым по 5 мл (1 чайная ложка) 1 раз в день во время еды. Продолжительность приёма – 1 месяц.

**Форма выпуска:** 237 мл.

## 0808 БРЕЙН БУСТЕР

Коллоидная фитоформула для усиленного питания клеток головного мозга

#### Свойства.

- Повышает энергообеспечение клеток, что делает работу нервной системы и головного мозга более эффективной, а клетки – более устойчивыми к повреждающим факторам.
- Улучшает микроциркуляцию, обеспечивая доставку кислорода и питательных веществ в необходимом количестве.
- Эффективен как в нормальных условиях (для профилактики, в молодом возрасте для улучшения творческой деятельности), так и в критических условиях (после перенесенного инсульта способствует восстановлению клеток, ограничивает область поражения), применя-



ется в комплексной терапии, по согласованию с врачом.

- Содержит натуральные коллоидные фосфолипиды, эффективно сохраняющие и восстанавливающие нервные клетки.

#### Состав.

Биоактивные компоненты	Кол-во в 5 мл	РСН, % *
Ашваганда, экстракт корня и травы	25 мг	
Виноградные косточки, экстракт	17 мг	
Гинкго билоба, экстракт листьев	8 мг	
Диметиламиноэтанол	150 мг	**
Фосфатидилсерин	100 мг	
Гамма-оризанол	55 мг	**
L-карнитин	50 мг	
Диметилглицин	3,5 мг	
Докозагексаеновая кислота	17 мг	
Витамин В <sub>1</sub> (тиамина гидрохлорид)	2 мг	130
Витамин В <sub>3</sub> (ниацин)	7 мг	35
Витамин В <sub>6</sub> (пиридоксина гидрохлорид)	1,7 мг	85
Витамин В <sub>9</sub> (фолиевая кислота)	135 мкг	34
Витамин В <sub>12</sub> (цианкобаламин)	5 мкг	170
Витамин С (аскорбиновая кислота)	50 мг	55
Селен (аспарат)	70 мкг	93 (м)/ 127 (ж)

\* РСН – рекомендуемая суточная норма

\*\* Рекомендуемая суточная норма не определена

**Показания к применению.** Для профилактики и в качестве компонента комплексной терапии следующих состояний и заболеваний:

- профилактики и компенсация возрастных нарушений работы головного мозга (снижение памяти, внимания, старческие изменения интеллекта);
- после перенесенного острого нарушения мозгового кровообращения (инсульта);
- состояния, требующие повышенного напряжения нервной системы и активной работы головного мозга (характерно для школьников, студентов, людей творческих профессий);
- восстановление после травм головного мозга (ушибы, сотрясения), хирургического лечения заболеваний головного мозга и сосудов.



**Противопоказания:** индивидуальная непереносимость компонентов; беременность и кормление грудью.

**Стандартный способ применения.** Взрослым по 5 мл (1 чайная ложка) 1 раз в день во время еды. Продолжительность приёма – 1 месяц.

**Форма выпуска:** 237 мл.

## 0810 БЬЮТИ НЭЧУРАЛ

Коллоидная фитоформула для женской привлекательности, красоты и здоровья.

### Свойства.

- Укрепит соединительнотканые волокна, улучшит и регулирует работу внутренних органов и систем (желудочно-кишечный тракт, сосудистая система).
- Ценный комплекс витаминов В и микроэлементов целенаправленно помогает избавиться от проблемной кожи, угрей, прыщей (акне) и др. и сохраняет кожу гладкой, эластичной.
- Нормализует работу сальных и потовых желёз. Способствует сохранению полноценной структуры волос, придаёт им естественный блеск.
- Соли кальция и метиониновые соединения укрепляют ногти, сохраняя их твёрдость, эластичность и красивую гладкую поверхность.
- Способствует повышению эффективности косметических средств.

### Показания к применению.

Для обогащения рациона натуральными активными веществами с целью:

- повышения женской привлекательности – улучшения внешнего вида кожи, придания ей нежности и бархатистости;
- укрепления волос (придания густоты и блеска) и ногтей;
- видимого улучшения состояния всего организма;
- профилактики раннего старения и увядания.



## Состав.

Биоактивные компоненты	Кол-во в 5 мл	РСН, % *
Энотера двулетняя, масляный экстракт листьев	40 мг	
Авокадо, масляный экстракт листьев	40 мг	
Масло семян льна	40 мг	
Ямс дикорастущий, экстракт клубня	8,5 мг	
Гамamelis вирджинский, экстракт листьев	8,5 мг	
Алоэ вера, экстракт листьев	7 мг	
Женьшень сибирский, экстракт корня	7 мг	
Виноградные косточки, экстракт	3,5 мг	
Йохимбе, экстракт коры	2,5 мг	
Меласса	640 мг	
Метилсульфонилметан (МСМ)	35 мг	**
Инозитол	17 мг	3,4
Гесперидин	17 мг	
Холин (битартрат)	10 мг	2
Парааминобензойная кислота	3,5 мг	3,5
Витамин В <sub>1</sub> (тиамина гидрохлорид)	2 мг	130
Витамин В <sub>2</sub> (рибофлавин)	1,7 мг	94
Витамин В <sub>3</sub> (ниацин)	10 мг	50
Витамин В <sub>5</sub> (пантотеновая кислота)	5 мг	100
Витамин В <sub>6</sub> (пиридоксина гидрохлорид)	7 мг	350
Витамин В <sub>7</sub> (биотин)	100 мкг	200
Витамин В <sub>9</sub> (фолиевая кислота)	130 мкг	65
Витамин В <sub>12</sub> (цианокобаламин)	9 мкг	300
Витамин С	50 мг	55
Витамин D (холекальциферол)	135 МЕ	70
Витамин Е (смесь d-токоферолов)	18 мг	120
Цинк (цитрат)	2,5 мг	21
Железо (хелатная форма)	1,7 мг	17 (м)/9 (ж)
Медь (хелатная форма)	70 мкг	7
Йод (калия йодид)	10 мкг	7

\* РСН – рекомендуемая суточная норма

\*\* Рекомендуемая суточная норма не определена

**Противопоказания:** индивидуальная непереносимость компонентов; беременность и кормление грудью.

**Стандартный способ применения.** Взрослым по 5 мл (1 чайная ложка) 1 раз в день во время еды. Продолжительность приёма – 1 месяц.

**Форма выпуска:** 237 мл.

## 0813 ВИЗИО КОМПЛЕКС

Коллоидная фитоформула для коррекции и поддержки зрения.

### Свойства.

- Особенно важен для людей старшей возрастной группы (от 40 лет и выше), а также людям, проводящим длительное время за экраном монитора компьютера – источника повышенной опасности для глаз.
- Способствует улучшению зрительной функции и снижению риска возникновения катаракты, дегенерации сетчатки, возрастных нарушений зрения, а также при поражении глаз на фоне сахарного диабета (диабетическая ретинопатия). Улучшает зрение в условиях слабой освещённости.

### Показания к применению.

Для профилактики и в качестве компонента комплексной терапии следующих состояний и заболеваний:

- нарушения зрения (дальнозоркость, близорукость, астигматизм);
- катаракта, глаукома;
- синдром усталых глаз;
- нарушение зрения на фоне сахарного диабета (диабетическая ретинопатия);
- травмы и оперативные вмешательства на глазах (реабилитация);
- повышенная нагрузка на глаза (в том числе при систематической работе за компьютером в любом возрасте, регулярном просмотре телевизора, при работе, связанной с воздействием яркого света, – сварка, софиты).



## Состав.

Биоактивные компоненты	Кол-во в 5 мл	РСН, % *
Черника обыкновенная, экстракт плодов	100 мг	
Расторопша пятнистая, экстракт плодов	60 мг	
Гинкго билоба, экстракт листьев	30 мг	
L-таурин	600 мг	150
Комплекс биофлавоноидов цитрусовых	85 мг	85
Лютеин	6 мг	80
Зеаксантин	1,2 мг	120
Витамин А (бета-каротин)	6500 МЕ	210
Витамин С (аскорбиновая кислота)	100 мг	110
Витамин Е (смесь d-токоферолов)	36 МЕ	240
Цинк (цитрат)	15 мг	125
Селен (хелатный комплекс)	70 мкг	100

\* РСН – рекомендуемая суточная норма

**Противопоказания:** индивидуальная непереносимость компонентов; беременность, кормление грудью.

**Стандартный способ применения.** Взрослым по 5 мл (1 чайная ложка) 1 раз в день во время еды. Продолжительность приёма – 1 месяц.

При необходимости курс приёма и дозировка могут подбираться специалистом индивидуально.

**Форма выпуска:** 237 мл.

## 0819 ГАСТЕРО КОМПЛЕКС

Коллоидная фитоформула для активной регуляции функций желудка и кишечника.

### Свойства.

- Уменьшает воспалительные явления, нормализует продукцию слизи в желудочно-кишечном тракте.



- Снижает воздействие агрессивных факторов в желудке (соляной кислоты, хеликобактера).
- Быстро устраняет неприятные явления при нарушении работы желудка (тяжесть, дискомфорт, вздутие живота), улучшает перистальтику, продвижение пищевого комка, устраняет спазмы.

### Состав.

Биоактивные компоненты	Кол-во в 5 мл	РСН, % *
Солодка голая, экстракт корня	100 мг	**
Алоэ вера, экстракт листьев	100 мг	
Куркума длинная, экстракт корня	30 мг	
Алтей лекарственный, экстракт корня	30 мг	
Тысячелистник обыкновенный, экстракт травы	20 мг	
Мята перечная, экстракт листьев	20 мг	
Мелисса лекарственная, экстракт листьев	20 мг	
Бета-глицин	50 мг	
Бромелайн	35 мг	
Папаин	35 мг	
Бета-каротин	5 мг	100
Витамин С (аскорбиновая кислота)	70 мг	78
Витамин Е (смесь d-токоферолов)	9 МЕ	50
Витамин U (метилметионинсульфоний)	50 мг	25
Цинк-карнозин	75 мг	130

\* РСН – рекомендуемая суточная норма

\*\* Рекомендуемая суточная норма не определена

### Показания к применению.

Для профилактики и в качестве компонента комплексной терапии при следующих состояниях и заболеваниях:

- острый и хронический гастрит, гастродуоденит, в том числе эрозивный гастрит и дуоденит, атрофический гастрит;
- язвенная болезнь желудка и двенадцатиперстной кишки;
- острый и хронический стресс, переутомление, со склонностью к язвообразованию;
- в качестве гастропротекторного средства при приёме лекарственных препаратов (несте-

роидных противовоспалительных средств, глюкокортикоидов, антибактериальных лекарств);

- в период восстановления и реабилитации после операций на желудке, тонком кишечнике, желчном пузыре.

**Противопоказания:** индивидуальная непереносимость компонентов; беременность и кормление грудью.

**Стандартный способ применения.** Взрослым по 5 мл (1 чайная ложка) 1 раз в день во время еды. Продолжительность приёма – 1 месяц.

**Форма выпуска:** 237 мл.

## 0811 ДЕТОКС

Коллоидная фитоформула для детоксикации организма.

### Свойства.

- Оказывает комплексное воздействие по детоксикации (связыванию и выведению токсинов) одновременно по двум направлениям: повышает эффективность собственных систем организма (в первую очередь печени и кишечника), а также оказывает непосредственное очищающее действие (активно связывает и выводит токсины).
- Улучшает функционирование и снимает воспалительные явления при заболеваниях органов гепатобилиарной системы (желчного пузыря, желчевыводящих путей, поджелудочной железы).

### Показания к применению.

Для профилактики и в качестве компонента комплексной терапии следующих состояний и заболеваний:

- в программах детоксикации;
- хронические заболевания органов желудочно-кишечного тракта, в том числе органов гепатобилиарной системы (холецистит, желчнокаменная болезнь, панкреатит);
- токсические воздействия, связанные с профессиональной деятельностью, при прожи-

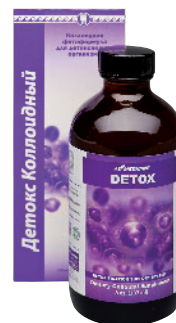

вании в условиях неблагоприятной экологии (жителям промышленных городов);

- дисбактериоз;
- подготовка к плановым хирургическим вмешательствам;
- состояние после химио- и радиотерапии;
- отравления.

### Состав.

Биоактивные компоненты	Кол-во в 5 мл	РСН, % *
Подорожник блошный, экстракт семян	35 мг	
Энотера двулетняя, экстракт листьев	31 мг	
Клевер луговой красный, экстракт цветков	17 мг	
Лопух большой, экстракт корня	17 мг	
Эхинацея пурпурная, экстракт корня	17 мг	
Алоэ вера, экстракт листьев	8,5 мг	
Солодка голая, экстракт корня	7 мг	
Одуванчик лекарственный, экстракт корня	3,5 мг	
Каскара саграда, экстракт коры	3,5 мг	
Крушина слабительная, экстракт коры	3,5 мг	
Расторопша пятнистая, экстракт плодов	2,7	
Гесперидин	17 мг	
Альфа-липоевая кислота	3,5 мг	10
N-ацетил-L-цистеин	1,7 мг	**
Витамин С	100 мг	110
Витамин Е (смесь d-токоферолов)	35 мг	230
Цинк (цитрат)	1,7 мг	14
Селен (аспартат)	70 мкг	93 (м)/ 127 (ж)
Йод (калия йодид)	50 мкг	30

\* РСН – рекомендуемая суточная норма

\*\* Рекомендуемая суточная норма не определена

**Противопоказания:** индивидуальная непереносимость компонентов; беременность и кормление грудью.

**Стандартный способ применения.** Взрослым по 5 мл (1 чайная ложка) 1 раз в день во время еды. Продолжительность приёма – 1 месяц.

**Форма выпуска:** 237 мл.

## 0802 ИМЬЮН САППОРТ

Коллоидная фитоформула для гармонизации иммунитета.

### Свойства.

- Эффективен как для профилактики заболеваний (повышает невосприимчивость к инфекциям), так и в острый период (помогает организму быстрее выйти из состояния болезни и избежать возможных осложнений).
- Дополнительно оказывает противовоспалительное и адаптогенное действие, повышая физическую и умственную работоспособность организма, улучшая кроветворение.
- Помогает организму обнаруживать атипичные клетки и способствует их уничтожению на ранних стадиях.

### Показания к применению.

Для профилактики и в качестве компонента комплексной терапии следующих состояний и заболеваний:

- острые и хронические бактериальные и вирусные заболевания, в том числе грипп, ОРВИ, бронхит, ангина (тонзиллит);
- предупреждение простудных заболеваний (например, в межсезонье, на фоне эпидемий гриппа, ОРВИ; больной член семьи или коллега);
- грибковые заболевания (в том числе часто повторяющийся кандидоз – молочница).

**Противопоказания:** индивидуальная непереносимость компонентов; повышенная нервная возбудимость, бессонница, выраженные атеросклероз, нарушения сердечной деятельности, повышенное артериальное давление; бе-



ременность, кормление грудью; аутоиммунные заболевания.

### Состав.

Биоактивные компоненты	Кол-во в 5 мл	РСН, % *
Энотера двулетняя, масляный экстракт листьев	23 мг	
Астрагал перепончатый, экстракт корня	17 мг	
Пау д'арко-рохо, или Муравьиное дерево, экстракт коры	17 мг	
Эхинацея пурпурная, экстракт корня	17 мг	
Эхинацея узколистная, экстракт	17 мг	
Женьшень обыкновенный, экстракт корня	8 мг	
Грибы рейши, экстракт	5 мг	
Ламинария сахаристая, экстракт	3,5 мг	**
Пчелиное маточное молочко	35 мг	
Инозитол	17 мг	3
Диметилглицин	3,5 мг	**
Гесперидин	3,5 мг	2
Коэнзим Q10	1,7 мг	6
NADH (никотинамидадениндинуклеотид)	0,7 мг	**
Витамин А (ретинола пальмитат)	3300 МЕ	90
Витамин В <sub>6</sub> (пиридоксина гидрохлорид)	2 мг	100
Витамин В <sub>12</sub> (цианокобаламин)	9 мкг	300
Витамин С	67 мг	74
Витамин Е (смесь d-токоферолов)	20 МЕ	130
Пантотеновая кислота	10 мг	200
Цинк (цитрат)	1,7 мг	14
Селен (аспарат)	25 мкг	33 (м)/ 45 (ж)

\* РСН – рекомендуемая суточная норма

**Стандартный способ применения.** Взрослым по 5 мл (1 чайная ложка) 1 раз в день во время еды. Продолжительность приёма – 1 месяц.

**Форма выпуска:** 237 мл.

## 0803 КАРДИО САППОРТ

Коллоидная фитоформула для сохранения здоровья сердца.

### Свойства.

- Улучшает сократительную способность сердечной мышцы, снижает риск развития аритмии, нормализует артериальное давление, укрепляет сосуды.
- Воздействует как непосредственно на сердечно-сосудистую систему, так и на регуляторные механизмы, в частности нервной системы, что позволяет существенно повысить эффект от фитоформулы.



### Состав.

Биоактивные компоненты	Кол-во в 5 мл	РСН, % *
Лимон, экстракт цедры	57,5 мг	
Рис красный ферментированный	35 мг	
Боярышник перистонадрезанный, экстракт цветков	17 мг	
Гинкго билоба, экстракт листьев	8 мг	
Шпинат огородный, порошок экстракт	3,5 мг	
Банан райский, порошок экстракт плода	3,5 мг	
Люцерна, экстракт листьев	1,7 мг	
Гамма-оризанол	50 мг	**
L-карнитин	17 мг	6
Гесперидин	17 мг	6
Холастатин	17 мг	**
Ликопин	2 мг	40
Коэнзим Q10 (убихинол)	1,7 мг	6
Витамин А (ретинола пальмитат)	2500 МЕ	83
Витамин В <sub>2</sub> (рибофлавин)	1,7 мг	94
Витамин В <sub>3</sub> (ниацин)	7 мг	35
Витамин В <sub>6</sub> (пиридоксина гидрохлорид)	2 мг	100
Витамин В <sub>9</sub> (фолиевая кислота)	150 мкг	37

Биоактивные компоненты	Кол-во в 5 мл	РСН, % *
Витамин В <sub>12</sub> (цианкобаламин)	9 мкг	300
Витамин С (аскорбиновая кислота)	100 мг	110
Витамин Е (смесь d-токоферолов)	70 МЕ	470
Кальций (цитрат)	25 мг	2,3
Магний (цитрат)	10 мг	2,5
Цинк (цитрат)	1,7 мг	14
Медь (цитрат)	0,7 мг	70
Марганец (аспартат)	0,7 мг	35
Селен (аспартат)	70 мкг	93 (м)/ 127 (ж)

\* РСН – рекомендуемая суточная норма

\*\* Рекомендуемая суточная норма не определена

### Показания к применению.

Для профилактики и в качестве компонента комплексной терапии следующих состояний и заболеваний:

- нарушения работы сердца (боли, дискомфорт в области сердца, сердцебиения, нарушения ритма, ишемическая болезнь сердца – различные формы стенокардии);
- реабилитация после инфаркта миокарда;
- артериальная гипертензия;
- атеросклероз (поражение сосудов сердца, головного мозга, нижних конечностей);
- нарушение работы сердца на фоне каких-либо заболеваний (сахарный диабет, тиреотоксикоз), в период климакса, при употреблении алкоголя;
- «старческое сердце» – для улучшения работы сердца у пожилых;
- подготовка к оперативному вмешательству и реабилитация после операции на сердце и сосудах (в том числе аортокоронарное шунтирование, операции на клапанах, установка кардиостимулятора).

**Противопоказания:** индивидуальная непереносимость компонентов; беременность и кормление грудью.

**Стандартный способ применения.** Взрослым по 5 мл (1 чайная ложка) 1 раз в день во время еды. Продолжительность приёма – 1 месяц.

**Форма выпуска:** 237 мл.

## 0820 ЛАЙФ МАЛТИ-ФАКТОР

Коллоидный активированный фитокомплекс жизненно важных нутриентов, витаминов и минералов.

### Свойства.

- Коллоидная форма выпуска позволяет включить в фитоформулу большое количество витаминов и минералов, устранить неблагоприятное воздействие между ними и конкурентное усвоение.
- 1 чайная ложка содержит эффективную и безопасную дозировку большинства наиболее необходимых витаминов и микроэлементов.
- Содержит важные, редко встречающиеся и редко используемые ингредиенты (медь, молибден).

### Показания к применению.

Для обогащения рациона при высокой потребности дополнительного приёма витаминов, минералов, флавоноидов в следующих ситуациях:

- астеническое состояние, хронические заболевания или недавно перенесённые острые бактериальные и вирусные инфекции, после физических и психических травм, в период выздоровления после тяжёлых соматических заболеваний, вегетососудистой дистонии;
- здоровым людям при переутомлении, повышенной умственной нагрузке;
- женщинам в постменопаузе, особенно применяющим заместительную гормональную терапию, и женщинам в детородном возрасте, особенно применяющим оральную контрацепцию;
- людям среднего и пожилого возраста;
- людям, ведущим активный образ жизни;
- в комплексных программах сбалансированного полноценного лечебного питания;
- работа на «вредном» производстве или проживание в экологически неблагоприятных регионах.

**Противопоказания:** индивидуальная непереносимость компонентов; беременность и кормление грудью.



**Состав.**

Биоактивные компоненты	Кол-во в 5 мл	РСН, % *
Бузина чёрная, экстракт плодов и цветков	30 мг	**
Люцерна, экстракт листьев	30 мг	**
Сассапариль, экстракт корня	25 мг	**
Комплекс биофлавоноидов	20 мг	
Гесперидин	20 мг	
Витамин А (бета-каротин)	3300 МЕ	110
Витамин В <sub>1</sub> (тиамина гидрохлорид)	1,5 мг	100
Витамин В <sub>2</sub> (рибофлавин)	1,8 мг	100
Витамин В <sub>3</sub> (ниацин)	20 мг	100
Витамин В <sub>5</sub> (пантотеновая кислота)	5 мг	100
Витамин В <sub>6</sub> (пиридоксина гидрохлорид)	2 мг	100
Витамин В <sub>7</sub> (биотин)	50 мкг	100
Витамин В <sub>9</sub> (фолиевая кислота)	400 мкг	100
Витамин В <sub>12</sub> (цианокобаламин)	3 мкг	100
Витамин С (аскорбиновая кислота)	90 мг	100
Витамин D (холекальциферол)	300 МЕ	75
Витамин Е (смесь d-токоферолов)	36 МЕ	200
Кальций	300 мг	30
Магний (оксид)	150 мг	37
Цинк (оксид)	12 мг	100
Железо (фумарат)	10 мг	100
Марганец (глюконат)	2 мг	100
Медь (глюконат)	1 мг	100
Бор (хелатный комплекс)	1 мг	50
Йод (калия йодид)	75 мкг	50
Селен (селенометионин)	70 мкг	100
Хром (пиколинат)	50 мкг	100
Молибден (хелатный комплекс)	50 мкг	70

\* РСН – рекомендуемая суточная норма

\*\* Рекомендуемая суточная норма не определена

**Стандартный способ применения.** Взрослым по 5 мл (1 чайная ложка) 1 раз в день во время еды. Продолжительность приёма – 1 месяц.

**Форма выпуска:** 237 мл.

**0804 МЕЙЛ АКТИВ КОМПЛЕКС**

Коллоидная фитоформула для укрепления мужского здоровья.

**Свойства.**

- Устраняет воспалительный процесс при простатите.
- Способствует коррекции нарушения мочеиспускания на фоне заболеваний или связанного с возрастом: нормализует частоту мочеиспускания, чувство неполного опорожнения мочевого пузыря, внезапные позывы.
- Воздействует комплексно как на мужскую половую сферу, так и на системы, обеспечивающие её нормальную работу – сердечно-сосудистую и нервную.
- Обеспечивает стойкий и длительный эффект после проведённого курса.
- Влияет на эмоционально-психологические аспекты «мужских» заболеваний (повышает чувство уверенности у мужчины, повышает либидо).
- Улучшает сперматогенез: повышает количество нормальных подвижных сперматозоидов, способных к оплодотворению (применяется в комплексных программах коррекции мужского бесплодия).

**Показания к применению.**

Для профилактики и в качестве компонента комплексной терапии следующих состояний и заболеваний:

- заболевания мужской половой системы (в том числе простатит);
- различные формы мужской импотенции, возрастные нарушения сексуальных функций;
- доброкачественная гиперплазия предстательной железы (аденома);
- раннее старение организма.



**Состав.**

Биоактивные компоненты	Кол-во в 5 мл	РСН, % *
Муира пуама, экстракт корня	70 мг	
Мака перуанская, экстракт корня	35 мг	
Карликовая пальма, экстракт плодов	35 мг	
Лимон, экстракт цедры	30 мг	
Овёс обыкновенный, экстракт стебля	25 мг	
Энотера двулетняя, масляный экстракт листьев	17 мг	
Женьшень сибирский, экстракт корня	10 мг	
Гинкго билоба, экстракт листьев	8 мг	
Женьшень обыкновенный, экстракт корня	8 мг	
Пигеум, экстракт коры	8 мг	
Тыква обыкновенная, экстракт семян	8 мг	
Бета-ситостерол	20 мг	20
Ликопин	3,5 мг	70
Витамин А (ретинола пальмитат)	3300 МЕ	110
Бета-каротин	1670 МЕ	20
Витамин Е (смесь d-токоферолов)	20 МЕ	130
Цинк (цитрат)	20 мг	170
Магний (цитрат)	17 мг	4
Селен (аспартат)	70 мкг	93 (м)/ 127 (ж)

\* РСН – рекомендуемая суточная норма

**Противопоказания:** индивидуальная непереносимость компонентов; повышенная нервная возбудимость, бессонница, выраженные атеросклероз, повышенное артериальное давление, нарушение ритма сердечной деятельности.

**Стандартный способ применения.** Взрослым по 5 мл (1 чайная ложка) 1 раз в день во время еды. Продолжительность приёма – 1 месяц.

**Форма выпуска:** 237 мл.

**0812 МЕНТАЛ КОМФОРТ**

Коллоидная фитоформула для укрепления нервной системы и защиты от стресса.

**Свойства.**

- Повышает работоспособность, устраняет нарушения, характерные при стрессовом образе жизни (отсутствие «тяги к делу», «желание отложить на завтра», длительный настрой на выполнение работы).
- Уменьшает токсическое воздействие алкоголя на нервную систему, снижает раздражительность и агрессивность при хроническом алкоголизме.

**Состав.**

Биоактивные компоненты	Кол-во в 5 мл	РСН, % *
Мята перечная, экстракт листьев	67 мг	
Зверобой продырявленный, экстракт цветков	50 мг	
Пассифлора, экстракт цветов	34 мг	
Гриффония простолитная, экстракт семян	20 мг	
Боярышник перистонадрезанный, экстракт плодов, цветков	17 мг	
Глицин	67 мг	
Витамин В <sub>1</sub> (тиамина гидрохлорид)	340 мкг	23
Витамин В <sub>3</sub> (ниацин)	1,7 мг	34
Витамин В <sub>6</sub> (пиридоксина гидрохлорид)	1,7 мг	85
Витамин В <sub>9</sub> (фолиевая кислота)	40 мкг	10
Витамин В <sub>12</sub> (цианкобаламин)	3,5 мкг	116
Витамин С	50 мг	55

\* РСН – рекомендуемая суточная норма

**Показания к применению.**

Для профилактики и в качестве компонента комплексной терапии следующих состояний и заболеваний:

- психосоматические заболевания, связанные со стрессовой нагрузкой: атеросклероз, яз-



венная болезнь желудка, нарушения работы иммунной системы;

- индивидуальная реакция на стрессовые ситуации – психоэмоциональное напряжение, агрессивность, конфликтность, пониженная социальная адаптация;
- повышенная возбудимость, эмоциональная нестабильность: неврозы, неврозоподобные состояния, последствия нейроинфекций и черепно-мозговой травмы, энцефалопатий;
- хронический алкоголизм (уменьшает токсическое воздействие алкоголя на нервную систему).

**Противопоказания:** индивидуальная непереносимость компонентов беременности, кормление грудью.

**Стандартный способ применения.** Взрослым по 5 мл (1 чайная ложка) 1 раз в день во время еды. Продолжительность приёма – 1 месяц.

**Форма выпуска:** 237 мл.

## 0821 НЕФРИН КОМПЛЕКС

Коллоидная фитоформула для нормализации функций почек, предупреждения отёчности и камнеобразования.

### Свойства.

- Уменьшает воспалительные явления, оказывает анти-септическое воздействие, не только способствует образованию мочи, но и облегчает её выведение.
- Способствует растворению и выведению камней.
- Способствует сохранению баланса ионов в организме.

### Показания к применению.

Для профилактики и в качестве компонента комплексной терапии при следующих состояниях и заболеваниях:

- воспалительные заболевания почек и мочевыводящих путей (хронический пиелонефрит, цистит) и токсические поражения почек;
- мочекаменная болезнь, различные виды мочекаменных диатезов;



- комплексная терапия гипертонической болезни, лёгочно-сердечной недостаточности;
- после операций на почках и мочевыводящих путях;
- комплексная терапия специфических заболеваний мочеполовой системы.

### Состав.

Биоактивные компоненты	Кол-во в 5 мл	РСН, % *
Толокнянка аптечная, экстракт листьев	200 мг	**
Филлантус нирури, экстракт травы	50 мг	**
Можжевельник обыкновенный, масляный экстракт ягод	40 мг	**
Расторопша пятнистая, экстракт плодов	40 мг	**
Хвощ полевой, экстракт травы	30 мг	**
Клюква четырёхлепестная, экстракт плодов	30 мг	**
Крапива двудомная, экстракт листьев и корней	30 мг	**
Арбутин	12,5 мг	
Витамин А (100 % бета-каротин)	825 МЕ	10
Витамин В <sub>6</sub> (пиридоксина гидрохлорид)	2 мг	100
Витамин С (аскорбиновая кислота)	70 мг	78
Калий (цитрат)	50 мг	2
Магний (цитрат)	30 мг	7,5
Цинк (цитрат)	6 мг	50
Селен (аминокислотный комплекс)	70 мкг	93 (м)/127 (ж)

\* РСН – рекомендуемая суточная норма

\*\* Рекомендуемая суточная норма не определена

**Противопоказания:** индивидуальная непереносимость компонентов, беременность и кормление грудью; нефрит, нефрозонофрит.

**Стандартный способ применения.** Взрослым по 5 мл (1 чайная ложка) 1 раз в день во время еды. Продолжительность приёма – 1 месяц.

**Форма выпуска:** 237 мл.

## 0809 ОСТЕО КОМПЛЕКС

Коллоидный комплекс для восстановления и укрепления костной ткани.

### Свойства.

- Способствует увеличению костной массы за счёт восстановления баланса между процессами резорбции (разрыхления) и остеобразования.
- Снижает риск переломов за счёт воздействия как на костную массу (в сторону её увеличения), так и на качество кости: Остео Комплекс способствует улучшению микроархитектоники (микроструктуры) кости.
- Оказывает регуляторное действие на клеточном уровне, нормализуя деятельность костных клеток-строителей (остеобластов), клеток-разрушителей (остеокластов) и клеток-поставщиков минералов (остеоцитов), что обеспечивает рост и обновление костной ткани.
- Обладает противовоспалительным и обезболивающим эффектом при патологии опорно-двигательного аппарата.

### Состав.

Биоактивные компоненты	Кол-во в 5 мл	РСН, % *
Изофлавоны природный	35 мг	
Витамин D (холекальциферол)	35 МЕ	9
Кальция цитрат, оротат, гидроксиапатит	400 мг	9
Магния цитрат, оротат	240 мг	9
Цинк (цитрат)	2,7 мг	22
Бор (цитрат)	0,7 мг	35
Лимонная кислота	5 мг	

\* РСН – рекомендуемая суточная норма

### Показания к применению.

Для профилактики и в качестве компонента комплексной терапии следующих состояний и заболеваний:

- остеопороз, разрежение костной ткани, профилактика переломов;



- восстановление при травмах, переломах, после операций на костях и суставах;
- остеохондропатии;
- нарушения развития костной системы в юношеском возрасте (задержка или быстрый рост, деформации костей, позвоночника).

**Противопоказания:** индивидуальная непереносимость компонентов; беременность, кормление грудью.

**Стандартный способ применения.** Взрослым по 5 мл (1 чайная ложка) 1 раз в день во время еды. Продолжительность приёма – 1 месяц.

При необходимости курс приёма и дозировка могут подбираться специалистом индивидуально.

**Форма выпуска:** 237 мл.

## 0822 РЕОТОН КОМПЛЕКС

Коллоидная фитоформула для коррекции тонуса вен, профилактики варикоза и отёков ног.

### Свойства.

- Улучшает венозный и лимфатический отток, уменьшает отёки, создает благоприятные условия для заживления трофических язв.
- Устраняет тяжесть в ногах, зуд, судороги, синдром усталых ног, отёки.
- Улучшает микроциркуляцию.

### Показания к применению.

Для профилактики и в качестве компонента комплексной терапии при следующих состояниях и заболеваниях:

- варикозное расширение вен нижних конечностей;
- хроническая лимфовенозная недостаточность нижних конечностей;
- снижение выносливости и работоспособности, связанное с хронической венозной недостаточностью (усталость, припухлость, тяжесть и боль в ногах, судороги, парестезии);
- варикозный дерматит и варикозные язвы;
- комплексная коррекция и реабилитация после перенесённого тромбоза, постфлебитический синдром;



- геморрой;
- предупреждение прогрессирования варикозной болезни и геморроя после оперативного лечения.

### Состав.

Биоактивные компоненты	Кол-во в 5 мл	РСН, % *
Каштан конский, экстракт семян	250 мг	**
Апельсин сладкий, экстракт кожуры	250 мг	**
Гинкго билоба, экстракт листьев	30 мг	**
Готу кола, экстракт травы	30 мг	**
Пикногенол	50 мг	**
Рутин	45 мг	
Кверцетин	30 мг	**
Гесперидин (35 % биофлавоноидов цитрусовых)	25 мг	
Витамин С (аскорбиновая кислота)	40 мг	45
Витамин Е (смесь d-токоферолов)	18 МЕ	100
Кальций (лактат)	20 мг	
Фосфор (трикальция фосфат)	20 мг	

\* РСН – рекомендуемая суточная норма

**Противопоказания:** индивидуальная непереносимость компонентов; беременность и кормление грудью.

**Стандартный способ применения.** Взрослым по 5 мл (1 чайная ложка) 1 раз в день во время еды. Продолжительность приёма – 1 месяц.

**Форма выпуска:** 237 мл.

## 0817 СЛИП КОНТРОЛ

Коллоидная фитоформула для восстановительного сна и активной коррекции возрастных нарушений здоровья.

### Свойства.

- Содержит натуральный фито-мелатонин Премикс® биоидентичный мелатонину человека, безопасный,



обладающий способностью поддерживать и восстанавливать естественные защитные системы организма, восстановительные процессы регенерации, регулировать биологические ритмы, нормализовать сон и улучшать память.

### Состав.

Биоактивные компоненты	Кол-во в 5 мл	РСН, % *
Пассифлора, или Страстоцвет, экстракт плодов	150 мг	**
Фито-мелатонин Премикс® (0,5 %) – концентрированный экстракт дикого ямса, овса посевного, белой горчицы, чёрная горчица	2 мг (400 мг экстракта)	
L-таурин	200 мг	50
Альфа-липоевая кислота	20 мг	70
Комплекс биофлавоноидов цитрусовых	10 мг	
Витамин В <sub>6</sub> (пиридоксина гидрохлорид)	2 мг	100

\* РСН – рекомендуемая суточная норма

\*\* Рекомендуемая суточная норма не определена

### Показания к применению.

Для профилактики и в качестве компонента комплексной терапии:

- длительно текущих заболеваний, характерных для людей зрелого (от 45 до 59 лет), пожилого (60–74 года) и старого (75–89) возраста – атеросклероз, артериальная гипертония, остеопороз, хронические заболевания желудочно-кишечного тракта;
- при снижении работоспособности и эмоционального фона, перепадах настроения;
- в комплексных противовозрастных программах для сохранения активного долголетия при признаках снижения функциональной активности организма (хронические вяло- и длительно текущие заболевания, появление нескольких заболеваний, снижение физической активности и эмоционального фона);
- при нарушениях сна различной природы;
- при нарушении режима сна и бодрствования у лиц с посуточным графиком работы, при трансмеридиональных поездках, при работе в помещениях с искусственным освещением;

- неврологических заболеваний – болезнь Паркинсона, болезнь Альцгеймера и др.

**Противопоказания:** индивидуальная непереносимость компонентов; беременность, кормление грудью.

**Стандартный способ применения.** Взрослым по 5 мл (1 чайная ложка) 1 раз в день во время еды. Продолжительность приёма – 1 месяц.

**Форма выпуска:** 237 мл.

## 0816 ТИРЕО САППОРТ

Коллоидная фитоформула для комплексной поддержки щитовидной железы и восстановления гормонального баланса.

### Свойства.

- Эффективен при коррекции заболеваний, связанных с нарушенной функцией щитовидной железы (в том числе гормональных заболеваний женской половой сферы – миом и мастопатии).
- Естественным и физиологично исправляет скрытые нарушения работы щитовидной железы (улучшает умственную деятельность, повышает физическую активность, устраняет слабость и недомогание).
- Содержит органически связанный йод и восполняет его недостаток в организме. Органический йод в данной формуле – просто один из элементов пищи, что обеспечивает его лёгкое и физиологическое усвоение, в отличие от неорганических солей.

### Показания к применению.

Для профилактики и в составе комплексной терапии:

- гормональных расстройств, связанных с нарушением функций щитовидной железы (в том числе «женских» заболеваний – мастопатий, миом);
- нарушений всех видов обмена вещества (жиров – избыточного веса и ожирения, белков и углеводов);



- гипофункции щитовидной железы (субклинический гипотиреоз, увеличение размеров щитовидной железы);
- для повышения умственной деятельности и физической активности.

### Состав.

Биоактивные компоненты	Кол-во в 5 мл	РСН, % *
Общее содержание органического йода	63 мкг	
Ламинария	500 мг	**
Фукус пузырчатый	300 мг	**
Спирулина (	50 мг	**
Хлорелла	50 мг	**
L-тирозин	200 мг	**
Хлорофиллин Премикс® – концентрированный экстракт из хлореллы, спирулины, люцерны	50 мг	
Бета-каротин	5 мг	100
Витамин В <sub>6</sub> (пиридоксина гидрохлорид)	2 мг	100
Витамин В <sub>9</sub> (фолиевая кислота)	400 мкг	100
Витамин С (аскорбиновая кислота)	70 мг	78
Цинк (оксид)	6 мг	50
Селен (хелатная форма)	70 мкг	100

\* РСН – рекомендуемая суточная норма

**Противопоказания:** индивидуальная непереносимость компонентов; беременность, кормление грудью. Лицам с заболеваниями щитовидной железы следует проконсультироваться с врачом.

**Стандартный способ применения.** Взрослым по 5 мл (1 чайная ложка) 1 раз в день во время еды. Продолжительность приёма – 1 месяц.

**Форма выпуска:** 237 мл.

## 0805 ФИМЕЙЛ АКТИВ КОМПЛЕКС

Коллоидная фитоформула для гармонизации женского здоровья.

**Свойства.**

- Эффективно воздействуя на основную причину – гормональный дисбаланс, улучшает самочувствие при климаксе: устраняет приливы, потливость, эмоциональные нарушения, склонность к депрессиям, обладает болеутоляющими и противовоспалительными свойствами, регулирует водно-солевой обмен, оптимизирует функции нервной системы. Способствует повышению жизненной энергии. Эффективно предупреждает и корригирует осложнения климакса со стороны сердечно-сосудистой, опорно-двигательной систем (остеопороз), устраняет урогенитальные расстройства. Все эти качества делают Фимейл Эктив Комплекс эффективным средством поддержания репродуктивной системы женщины.
- Нормализует менструальный цикл при его нарушениях, эффективно устраняет предменструальный синдром.

**Состав.**

Биоактивные компоненты	Кол-во в 5 мл	РСН, % *
Карликовая пальма, экстракт плодов	50 мг	
Дамиана, экстракт листьев	35 мг	
Одуванчик лекарственный, экстракт корня	35 мг	
Ямс дикорастущий, экстракт клубня	17 мг	
Кникус благословенный, экстракт листьев	17 мг	
Малина обыкновенная, экстракт листьев	17 мг	
Витамин С	20 мг	20

\* РСН – рекомендуемая суточная норма

**Показания к применению.**

Для профилактики и в качестве компонента комплексной терапии следующих состояний и заболеваний:

- климакс и предклимактерические расстройства;

- предменструальный синдром и альгоменорея (боли, дискомфорт внизу живота, эмоциональные нарушения перед или во время месячных);
- эндометриоз, поликистоз яичников;
- остеопороз;
- раннее старение организма.

**Противопоказания:** индивидуальная непереносимость компонентов; беременность и кормление грудью.

**Стандартный способ применения.** Взрослым по 5 мл (1 чайная ложка) 1 раз в день во время еды. Продолжительность приёма – 1 месяц.

При необходимости курс приёма и дозировка могут подбираться специалистом индивидуально.

**Форма выпуска:** 237 мл.

**0814 ФО КИДЗ**

Специальная коллоидная фитоформула для гармонизации иммунитета и укрепления здоровья ребёнка.

**Свойства.**

- Содержит сбалансированный состав из наиболее оптимальных ингредиентов для комплексной поддержки организма ребёнка.
- Укрепляет иммунную систему ребёнка.
- Содержит только безопасные ингредиенты для организма ребёнка, одобренные и разрешённые к применению в детской медицинской практике.
- Содержит йод для поддержки щитовидной железы и профилактики йододефицита и связанных с этим нарушений работы щитовидной железы.

**Показания к применению.**

Детям с 6 лет для повышения умственной и физической активности ребёнка, его правильного роста и развития, профилактики и в качестве компонента комплексной терапии следующих состояний и заболеваний:

- грипп и другие острые вирусные и простудные заболевания;



- острые и хронические воспалительные заболевания органов дыхательной и выделительной систем (пневмония, бронхит, цистит, пиелонефрит и др.);
- быстрая утомляемость.

### Состав.

Биоактивные компоненты	Кол-во в 5 мл	РСН, % *
Календула лекарственная, экстракт цветков	30 мг	**
Горький апельсин, экстракт кожуры	20 мг	**
Алтей лекарственный, экстракт корня	10 мг	**
Ламинария сахаристая, экстракт	5 мг	**
Грейпфрут, экстракт кожуры и семян	5 мг	**
Витамин А	1650 ME	50–70
Витамин В <sub>1</sub> (тиамина гидрохлорид)	1 мг	90–110
Витамин В <sub>3</sub> (ниацин)	10 мг	50–80
Витамин В <sub>6</sub> (пиридоксина гидрохлорид)	1 мг	50–80
Витамин В <sub>7</sub> (биотин)	30 мкг	**
Витамин В <sub>9</sub> (фолиевая кислота)	200 мкг	50
Витамин В <sub>12</sub> (цианкобаламин)	2 мкг	70–130
Витамин С	40 мг	60–70
Витамин D (холекальциферол)	100 ME	25
Витамин Е (смесь d-токоферолов)	12 ME	70–100
Цинк (цитрат)	8 мг	50–80
Йод (калия йодид)	100 мкг	80–120
Селен (аспартат)	40 мкг	**

\* РСН – рекомендуемая суточная норма

\*\* Рекомендуемая суточная норма не определена

**Противопоказания:** индивидуальная непереносимость компонентов.

**Стандартный способ применения.** Детям старше 6 лет по 5 мл (1 чайная ложка) 1 раз в день во время еды. Продолжительность приёма – 1 месяц.

**Форма выпуска:** 237 мл.

## 0806 ШУГАР БЭЛАНС

Коллоидная фитоформула для восстановления и поддержания сахарного баланса.

### Свойства.

- Способствует нормализации одновременно всех звеньев развития диабетической болезни.
- Оказывает стойкое компенсаторное воздействие.
- Эффективен на стадии «предболезни», способен стимулировать обратное развитие диабета на начальном этапе.
- Улучшает микроциркуляцию крови, способствует компенсации сосудистых осложнений диабета – сосудистых поражений сетчатки, почек, сосудов ног (диабетическая стопа).
- Эффективно воздействует на липидный обмен: способствует снижению массы тела и формированию талии.



### Состав.

Биоактивные компоненты	Кол-во в 5 мл	РСН, % *
Масло семян льна	100 мг	
Гранат, экстракт семян	35 мг	
Гимнема, экстракт листьев	35 мг	
Черника обыкновенная, экстракт плодов	17 мг	
Одуванчик лекарственный, экстракт корня	8,5 мг	
Стевия, экстракт стебля и листьев	0,33 мг	
Инозитол	17 мг	
Бетаин (гидрохлорид)	17 мг	
Холин (битартрат)	10 мг	
Альфа-липоевая кислота	3,5 мг	12
Витамин А (100 % бета-каротин)	850 ME	55
Витамин В <sub>1</sub> (тиамина гидрохлорид)	3,5 мг	230
Витамин В <sub>2</sub> (рибофлавин)	2,85 мг	160
Витамин В <sub>3</sub> (ниацин)	20 мг	100

Биоактивные компоненты	Кол-во в 5 мл	РСН, % *
Витамин В <sub>5</sub> (кальция d-пантотенат)	6,7 мг	130
Витамин В <sub>6</sub> (пиридоксина гидрохлорид)	3,5 мг	175
Витамин В <sub>9</sub> (фолиевая кислота)	400 мкг	200
Витамин В <sub>12</sub> (цианокобаламин)	8 мкг	270
Витамин С	90 мг	100
Магний (цитрат)	35 мг	
Калий (цитрат)	35 мг	
Цинк (цитрат)	1,7 мг	14
Марганец (аспартат)	0,7 мг	35
Хром (полиникотинат)	100 мкг	200
Ванадий (аспартат)	3,5 мкг	23

\* РСН – рекомендуемая суточная норма

### Показания к применению.

Для профилактики и в качестве компонента комплексной терапии следующих состояний и заболеваний:

- различные формы диабета;
- различные виды осложнений диабета;
- латентные нарушения углеводного и липидного обмена;
- ожирение, диабетическая полнота.

**Противопоказания:** индивидуальная непереносимость компонентов; беременность, кормление грудью.

**Стандартный способ применения.** Взрослым по 5 мл (1 чайная ложка) 1 раз в день во время еды. Продолжительность приёма – 1 месяц.

**Форма выпуска:** 237 мл.

## Наружные средства



### 0850 КРЕМ ДЛЯ КОЖИ ВОКРУГ ГЛАЗ ИНТЕНСИВНЫЙ

Специальный натуральный крем, быстро уменьшающий морщины, припухлость и тёмные круги под глазами.

**Состав:** вода деионизированная, гидролизированный протеин рисовых зерен (гидролизированный рисовый протеин), глицин соевый протеин, оксидоредуктазы, экстракт пассифлоры, экстракт лимона, экстракт винограда, экстракт ананаса, акриламид / акриламид натрий сополимер, минеральное масло, тридецет-6, глицерин, феноксиэтанол, этилгексилглицерин, натрий ЭДТА, сорбат калия, пальмитоил трипептид-5, фитонадион (витамин к), экстракт плодов огурца посевного, алоэ вера гель, эрготионеин, трометамин.

#### Основные компоненты

*Syn<sup>®</sup>-Coll* – безболезненная альтернатива инъекциям коллагена.

*Regu<sup>®</sup>-Age* – растительный комплекс, быстро уменьшающий припухлость и тёмные круги под глазами.

*ANA-Complex* – обеспечивает мягкое отшелушивание мертвых клеток рогового слоя кожи и ускоряет её обновление, способствует депигментации возрастных пятен.

*Алоэ вера* – незаменимое средство для ухода кожей области глаз и *экстракт огурцов*, отлично снимающий припухлость век и освежающий кожу.

**Способ применения:** крем наносится от внутреннего угла глаза по верхнему веку к внешнему углу глаза. Затем от внешнего угла глаза по



нижнему веку к внутреннему углу. Процедуру проделывайте за час-полтора до сна. Минимальный курс применения – 2 месяца.

**Форма выпуска:** 30 мл.

### 0851 КРЕМ ДЛЯ ЛИЦА НОЧНОЙ ПИТАТЕЛЬНЫЙ

Обладает увлажняющим эффектом, успокаивает раздражённую кожу, снимает следы усталости, устраняет отёки и разглаживает морщины, утончая контур лица, активно стимулирует обновление кожи во время ночного сна.



**Состав:** вода деионизированная, миндальное масло, глицерин, цетиловый спирт, натрия акрилат/натрия акрилоил диметил таурат сополимер, глицерил стеарат, каприлик/каприк триглицерид, диметикон, экстракт листьев зеленого чая, акриламид/акриламид натрий сополимер, минеральное масло, тридецет-6, сахарада изомеризат, экстракт канадского кипрея, экстракт плодов пальмы Acai Berry, сквалан, убихинон, токоферола ацетат, пропиленгликоль, диазолидинилмочевина, йодопренилбутилкарбамат, алоэ вера гель, натрий ЭДТА, экстракт плодов авокадо, экстракт моркови, экстракт женьшеня, экстракт липы, трометамин.

#### Основные компоненты

*Экстракт зелёного чая* улучшает микроциркуляцию крови, питает кожу, уменьшает её отёчность, сужает поры, обладает мощным противовоспалительным воздействием.

*Экстракт плодов авокадо* – «масло красоты». Разглаживает морщины, препятствует шелушению, улучшает цвет лица.

*Коэнзим Q10* – мощный антиоксидант, замедляющий старение кожи.

*Экстракты моркови, женьшеня, липы, канадского кипрея и плодов пальмы Acai Berry* смягчают кожу, снабжают её незаменимыми жирными кислотами, витаминами, микро- и макроэлементами, регулируют водно-липидный обмен.

**Способ применения:** наносите крем на очищенную кожу лица, лучше влажную, не позднее,

чем за два часа до сна. Промокните излишек крема мягкой салфеткой.

**Форма выпуска:** 50 мл.

### 0852 КРЕМ ДЛЯ ЛИЦА ОМОЛАЖИВАЮЩИЙ

Натуральный крем глубокого трансдермального действия, омолаживающий, тонизирующий и восстанавливающий кожу лица на клеточном уровне.

**Состав:** вода деионизированная, цетиловый спирт, натрия акрилат/натрия акрилоил диметил таурат сополимер, масло жожоба, акриламид/криламид натрий сополимер, минеральное масло, тридецет-6, D-пантенол (провитамин B5), эрготионеин, натрий ЭДТА, феноксиэтанол, каприлик/каприк триглицерид, сорбат калия, экстракт фермента морской бактерии *Pseudoalteromonas*, гидролизированный протеин пшеницы, гидролизированный протеин сои, ксантановая камедь, карбомер, триэтаноламин, бутиленгликоль, каприлил гликоль, экстракт масляного кресса, экстракт зеленого чая, бета-глюкан, ретинола пальмитат, трометамин.

#### Основные компоненты

*Gatuline® In-tense* – уменьшает амплитуду сокращений мимических мышц, благодаря чему морщины сразу разглаживаются.

*GluCare® S* – экстракт пивных дрожжей; стимулирует собственные защитные системы кожи, эффективно защищает от вредного воздействия ультрафиолетовых лучей. *Trylagen®* – комбинация гидролизованного протеина пшеницы и глицина соевого протеина, обеспечивающая быстрое и устойчивое восстановление уровня коллагена.

*Масло жожоба* и *B-пантенол* обладают мощными регенерирующими и противовоспалительными свойствами.

**Способ применения:** наносите крем по массажным линиям на очищенную кожу (лучше влажную) лица, шеи. Минимальный рекомендуемый курс применения – 2 месяца.

**Форма выпуска:** 30 мл.





## 0858 КРЕМ ДЛЯ ЛИЦА ОЧИЩАЮЩИЙ

Очищает, увлажняет и восстанавливает защитный барьер кожи. Оказывает омолаживающее действие.

**Состав:** сок листьев алоэ барбаденсис, масло элеиса гвинейского, масло абрикосовых косточек, эмульсионный воск, пальмовая стеариновая кислота, глицерин, токоферол (витамин E), экстракт камелии китайской (зелёного чая), экстракт черники миртолистной, экстракт сахарного тростника, экстракт клёна сахарного, экстракт померанца сладкого, экстракт лимона, экстракт клюквы мелкоплодной, феноксизтанол, этилендиаминтетрауксусная кислота (ЭДТА), гликолевая кислота, 2,3-дигидроксипуандиовая кислота, гидроксипуандиовая кислота, масло мангиферы индийской, масло ши, ксантановая камедь, экстракт белой ивы, масло азадирахты индийской, экстракт розмарина обыкновенного.

### Свойства.

Крем гипоаллергенный, не содержит продуктов животного происхождения, не вызывает образования комедонов.

*Сок листьев алоэ барбаденсис* увлажняет и смягчает кожу.

*Масло элеиса гвинейского* сохраняет естественный уровень увлажнения кожи.

*Масло абрикосовых косточек* успокаивает кожу, способствует восстановлению гидролипидной мантии.

*Эмульсионный воск* смягчает, предотвращает потерю влаги, не оставляет ощущения жирности.

*Витамин E* – антиоксидант, оказывает омолаживающее действие.

*Экстракт зелёного чая* – источник природных антиоксидантов, тонизирует кожу.

*Экстракт черники миртолистной* мягко очищает, оказывает отбеливающее, антисептическое действие.

*Экстракт сахарного тростника* нормализует функцию сальных желёз, сужает поры, оказывает противовоспалительное действие.



*Экстракт клёна сахарного* ускоряет процесс клеточного обновления.

*Экстракт померанца сладкого* очищает, увлажняет, тонизирует.

*Экстракт лимона* отбеливает, оказывает антисептическое действие.

*Экстракт клюквы мелкоплодной* – природный антисептик.

*Комплекс фруктовых кислот* низкой концентрации обеспечивает мягкий эффект эксфолиации, активизирует процессы регенерации, нормализует функцию сальных желёз, выравнивает рельеф и структуру кожи.

*Масла ши и косточек манго* придают коже шелковистость.

**Способ применения:** нанести небольшое количество средства на сухую или увлажнённую поверхность кожи лица, шеи и зоны декольте. Помассировать круговыми движениями. Тщательно ополоснуть водой.

Использовать регулярно 2–3 раза в неделю или по мере необходимости в качестве вечернего очищения кожи. Избегать попадания средства в глаза и на кайму губ. Рекомендуются для кожи любого типа, в том числе склонной к гиперкератозу, а также проблемной кожи. Без возрастных ограничений.

**Форма выпуска:** 120 мл.

## 0853 КРЕМ ДНЕВНОЙ ОТ МОРЩИН

Эффективный натуральный увлажняющий крем против морщин, сравнимый по степени разглаживания кожи с инъекциями ботокса!

**Состав:** вода деионизированная, цетиловый спирт, натрия акрилат/натрия акрилоил диметил таурат сополимер, глицерил стеарат, каприлик/каприк триглицерид, глицерин, миндальное масло, ацетил гексапептид-8 (аргирелин), акриламид / акриламид натрий сополимер, минеральное масло, тридецет-6, диметикон, сахарада изомеризат, экстракт фермента морской бактерии *Pseudoaltero*



*monas*, гидролизированный протеин пшеницы, гидролизированный протеин сои, трипептид-10 цитруллин, лецитин, ксантановая камедь, карбомер, триэтанолламин, феноксиэтанол, бутиленгликоль, каприлил гликоль, бета-глюкан, сквалан, убихинон, токоферола ацетат, алоэ вера гель, пропиленгликоль, диазолидинилмочевина, йодопрופןилбутилкарбамат, натрий ЭДТА, экстракт авокадо, экстракт моркови, экстракт плодов огурца посевного, экстракт женьшеня, экстракт липы, эрометамин.

#### Основные компоненты.

*Argireline*<sup>®</sup> – безопасная альтернатива инъекциям ботулотоксина.

*Pentavitin*<sup>®</sup> – комплекс растительных углеводов; мощный увлажняющий компонент.

*Коэнзим Q10* – мощный антиоксидант, замедляющий старение кожи.

**Способ применения:** наносите крем по массажным линиям на очищенную кожу лица, лучше влажную. Минимальный рекомендованный курс применения – 2 месяца.

**Форма выпуска:** 50 мл.

**ВИА-гели ЭД Медицин** – самые близкие друзья Вашего организма!

ВИА-продукты – это комплекс полностью натуральных целебных веществ, прошедших обработку по специальной технологии Bio Identical Activity, позволяющей придать им свойства, максимально близкие биологии клеток организма человека.

Благодаря этому уникальному качеству ВИА-продукты стали настоящим прорывом в различных областях профилактики заболеваний, сохранения здоровья и молодости.

Наносите ВИА-гель на области, где кожа наиболее тонкая, нежная и минимальный слой подкожной жировой клетчатки (внутреннюю поверхность рук, запястья, ладони рук, бедра, лицо или шею). В этих местах гель лучше всего впитывается.

**Форма выпуска:** 56 мл.

## 0854 КРЕМ-ГЕЛЬ ДЛЯ ЖЕНЩИН «FEMALE BODY BALANCE BIA-GEL»

Женский восстанавливающий ВИА-гель с природным биоидентичным аналогом прогестерона – мощное средство для красоты и молодости.

ВИА-гель оказывает благоприятное воздействие на кожу: повышает ее упругость и эластичность, уменьшает количество и глубину морщин.

Включенный в состав геля по уникальной ВИА-технологии природный биоидентичный аналог прогестерона обладает широким спектром оздоровительного воздействия на организм женщины. Повышает жизненный тонус, улучшает функционирование щитовидной железы, запускает процесс включения жировых отложений в энергетический обмен, способствуя снижению избыточного веса. Восстановление в организме уровня прогестерона, соответствующего возрасту, облегчает симптомы состояний, связанных с гормональным дисбалансом при патологическом климаксе и предменструальном синдроме, устраняет тревогу и депрессию, предупреждает развитие и повышает эффективность лечения остеопороза, способствует профилактике гормонально-зависимых онкозаболеваний.

**Состав:** природный микронизированный биоидентичный USP-прогестерон (природный аналог прогестерона человека); стандартизованные экстракты дикого ямса, алоэ вера, огурца, ромашки; масла авокадо и семян сафлора холодного отжима; витамины В6, В12, биотин; лецитин *Ultralec*<sup>®</sup>, очищенная деионизированная вода, унифен, реозол.

**Способ применения:** наносите на хорошо очищенную кожу легкими массажными движениями по одной дозе (1 нажатие на диспенсер) один раз в день в вечерние часы.

*Женщинам с регулярным менструальным циклом:* первый день менструации – это начало отсчета. Используйте с 12-го по 27-й день от начала цикла.



*Женщинам с нерегулярным менструальным циклом перед менопаузой:* если у вас только что закончился цикл, пользуйтесь BIA-гелем с 12-го по 27-й день вашего цикла. Затем сделайте перерыв.

Если менструация отсутствовала в течение недели, считайте последний день, когда вы использовали BIA-гель, 1-м днем нового цикла. Возобновите нанесение BIA-геля на 12-й день и продолжайте использование по 27-й день.

При отсутствии месячных в течение нескольких месяцев подряд, используйте BIA -гель в течение 25 дней каждого месяца с последующим перерывом 2–5 дней.

*Женщинам в период менопаузы:* пользуйтесь BIA-гелем в течение 25 дней каждого месяца с последующим перерывом на 2–5 дней, чтобы обеспечить сохранение активности клеточных рецепторов.

### 0855 КРЕМ-ГЕЛЬ НОЧНОЙ ВОССТАНАВЛИВАЮЩИЙ «NIGHT ACTIVE RENOVATION BIA-GEL»

BIA-гель с природным биоидентичным аналогом мелатонина обладает репаративным эффектом – ускоряет процессы восстановления и обновления организма.

Способствует заживлению ран, защищает кожу от ультрафиолетового излучения.

Природный фитомелатонин хорошо известен как оздоровительное средство широкого спектра действия. Он повышает защитные ресурсы организма, сопротивляемость болезням и неблагоприятным факторам окружающей среды, ускоряет процессы восстановления, нормализует суточный циркадный ритм, сокращает количество времени, необходимого для засыпания, повышает эффективность и увеличивает общую продолжительность сна.

**Состав:** природный фитомелатонин, коллаген, гиалуроновая кислота, масла авокадо и лаванды холодного отжима, стандартизованные



экстракты алоэ вера и спирулины, очищенная деионизированная вода, унифен, реозол.

**Способ применения:** наносите на хорошо очищенную кожу легкими массажными движениями по 1 дозе (1 нажатие на диспенсер) один раз в день в вечерние часы.

### 0856 КРЕМ-ГЕЛЬ ОМОЛАЖИВАЮЩИЙ «ACTIVE LONGEVITY BIA-GEL»

BIA-гель с природным биоидентичным аналогом дегидроэпиандростерона (ДГЭА) – средство широкого омолаживающего действия, дарящее ощущение комфорта и нового качества жизни. Эффективно увлажняет кожу и способствует устранению пигментных пятен.



ДГЭА известен как «гормон молодости» и является основным строительным белком для образования многих важнейших гормонов в организме человека. ДГЭА нормализует гормональный фон у мужчин, повышая сексуальную активность и сперматогенез. У женщин этот гормон отодвигает наступление менопаузы, способствует её благоприятному физиологическому протеканию.

ДГЭА замедляет процесс старения и предотвращает развитие возрастных заболеваний. В целом, природный биоидентичный аналог ДГЭА в составе Active Longevity повышает качество жизни, позволяет продлить молодость и достичь активного долголетия.

**Состав:** природный биоидентичный аналог ДГЭА человека, произведенный по BIA-технологии из экстракта дикого ямса, гиалуроновая кислота, масла авокадо и сладкого миндаля холодного отжима, витамин B<sub>12</sub> (цианокобаламин), стандартизованные экстракты зелёного чая (4:1), коры белой ивы (4:1), корня юкки (4:1), очищенная деионизированная вода, унифен, реозол

**Способ применения:** наносите на хорошо очищенную кожу легкими массажными движениями по 1 дозе (1 нажатие на диспенсер) один раз в день в вечерние часы.

**0857 ЛИФТИНГ-КОМПЛЕКС ИНТЕНСИВНЫЙ**

Заметно подтягивает, увлажняет, глубоко питает кожу лица, придавая ей свежий и здоровый вид.

**Состав:** вода деионизированная, экстракт водорослей, пуллулан, акриламид/акриламид натрия сополимер, минеральное масло, тридецет-6, ацетил гексапептид-8 (аргирелин), спирт, экстракт спилантеса, диметикон, пропиленгликоль, диазолидинилмочевина, йодопропинилбутилкарбамат, сорбат калия, аллантоин, натрий ЭДТА, экстракт фермента морской бактерии *pseudoalteromonas*, гидролизованный протеин пшеницы, гидролизованный протеин сои, трипептид-10 цитруллин, трипептид-1, лецитин, ксантановая камедь, карбомер, триэтаноламин, феноксиэтанол, бутиленгликоль, каприлил гликоль, экстракт плодов пальмы Acai Berry, экстракт канадского кипрея, аскорбиновая кислота, трометамин.

**Основные компоненты**

*Repha®-Tight* – уникальный комбинированный лифтинг-агент, мгновенно подтягивающий кожу лица и обладающий пролонгированным действием.

*Argireline®* – совершенно нетоксичное средство от морщин, ставшее безопасной альтернативой инъекциям ботулотоксина.

*Trylagen®* – комбинация гидролизованного протеина пшеницы и глицина соевого протеина, обеспечивающая быстрое и устойчивое восстановление структуры кожи.

Экстракты *канадского кипрея* и плодов пальмы *Acai Berry* обладают мощными антиоксидантными и защитными свойствами.

**Способ применения:** перед нанесением крема тщательно очистите лицо. Небольшое количество крема распределите по массажным линиям. Сделайте легкий массаж лица.

Минимальный рекомендованный курс применения – 1,5–2 месяца.

**Форма выпуска:** 30 мл.

**0859 ТОНИК ДЛЯ ЛИЦА ОСВЕЖАЮЩИЙ**

Природный тонирующий антиоксидант, дарит коже роскошь увлажнения, восстанавливает тургор и эластичность, успокаивает раздражённую кожу и снимает воспаление, улучшает цвет лица и структуру кожи. Усиливает защитные функции клетки к неблагоприятным факторам окружающей среды.

Обладает ярким омолаживающим эффектом.

**Состав:** сок листьев алоэ барбаденсис, дистиллят померанца, экстракт овса посевного, феноксиэтанол, глицерин, экстракт белой ивы, полисорбат, масло чайного дерева, этилендиаминтетрауксусная кислота (ЭДТА).

*Сок листьев алоэ барбаденсис* восстанавливает уровень естественного увлажнения, защищает кожу от действия свободных радикалов, оказывает успокаивающее, противовоспалительное действие, способствует восстановлению эпидермиса.

*Дистиллят померанца* оказывает освежающее, тонирующее действие, улучшает цвет лица, омолаживает; придаёт составу лёгкий приятный аромат.

*Экстракт овса посевного* – великолепный источник минералов и витаминов. Тонизирует, подтягивает, активизирует процессы регенерации, питает, увлажняет и выравнивает рельеф кожи, уменьшает глубину залегания морщин.

*Экстракт листьев белой ивы и масло чайного дерева* очищают и успокаивают кожу, снимают раздражение и обладают противовоспалительным эффектом.

**Способ применения:** наносить на предварительно очищенную кожу лица, шеи и зону декольте с помощью косметического ватного диска. При сухости и раздражении кожи повторить нанесение. Применять тоник утром и вечером. Рекомендуются для любого типа кожи, в том числе и проблемной, без возрастных ограничений.

**Форма выпуска:** 120 мл.



ООО НПФ

«Элмет-СПб», г. Санкт-Петербург



## 3201 ПЛЕНКА «ПОЛИМЕДЭЛ»



Представляет из себя тонкую полимерную плёнку, на которую нанесён нормированный отрицательный электрический заряд.

**Свойства:** способствует прекращению воспалительных процессов, уменьшению отёка; обезболиванию; ускоряет заживление тканей и сращивание переломов; предотвращает развитие синяков и грубых рубцов после травмы; усиливает действие средств наружного применения, лекарств и БАД.

**Показания к применению:** заболевания суставов; остеохондроз; заболевания мышц, мягких тканей (миозиты, тендовагиниты); травмы (переломы, растяжения); заболевания желудочно-кишечного тракта; воспалительные процессы (отит, бронхит, гайморит, неврит, простатит и т.д.); полинейропатии; вегетативные расстройства (бессонница; головокружения, головная боль, колебания артериального давления), состояния после инсульта и пр.

**Рекомендации.** Извлеките плёнку из упаковки, для удобства разрежьте на 2 или более частей. Накладывайте плёнку любой стороной на нужный участок тела непосредственно на кожу, а при необходимости на повязку или гипс. Можно вложить плёнку в конверт из бумаги или на-

туральной ткани. Конверт фиксируется пластырем, повязкой, одеждой или рукой. Применяйте плёнку курсами ежедневно до получения необходимого эффекта, полного выздоровления или в качестве средства профилактики. Оптимальное время наложения плёнки для одного участка тела от 1 до 8 часов в сутки. Одновременно можно накладывать на различные участки тела. Возрастных ограничений нет. Срок действия при ежедневном использовании от 2 до 5 лет.

Если вы используете плёнку без конверта, то периодически протирайте её спиртом, для того, чтобы поверхность оставалась сухой и чистой. Старайтесь не мять плёнку.

**Противопоказания:** новообразования в зоне применения; заболевания кожи, сопровождающиеся выраженным мокнутием в зоне применения.

**Форма выпуска:** плёнка 9х30 см в упаковке.

ООО «ЮГ», г. Бийск



### 0601 БАЛЬЗАМ «АЛЬПИЙСКИЙ АРОМАТ»

Улучшает в организме женщин собственную продукцию эстрогена.

**Состав:** пантогематоген из крови самки марала; витамин С; экстракты: побегов курильского чая, травы зверобоя; мед; сахарный сироп; лимонная кислота.

#### Свойства:

- способствует восстановлению естественного уровня эстрогенов в организме женщины;
- нормализует функционирование вегетативной нервной системы при климаксе (улучшение сна, снижение потливости, нервозности);
- уменьшает воспалительные процессы при воспалительных заболеваниях женской половой сферы, в т. ч. при остром воспалительном сальпингите;
- улучшает обмен кальция и состояние костной ткани;
- нормализует функционирование иммунной системы.

**Рекомендации.** Принимать по 1–2 чайных ложки 2–3 раза в день. Возможно применение с чаем, минеральной газированной водой, способной ускорять всасывание биологически активных веществ в организме. Длительность курса непрерывного применения 28–36 дней. Повторение курса возможно после 3 недель перерыва.

**Противопоказания:** индивидуальная непереносимость компонентов продукта.

**Форма выпуска:** 100 мл.



### 0602 БАЛЬЗАМ «ВИТАМИННЫЙ +»

Повышает активность энергопродуцирующих систем организма и гипофизадrenalовой системы, стабилизирует активность вегетативной нервной системы и нормализует ритмы жизнедеятельности организма. Способствует более быстрой мобилизации ресурсов организма при переходе от отдыха к активной деятельности, нормализует артериальное давление, а также ускоряет релаксацию после интенсивной нагрузки и делает отдых полноценным.



Дефицит фолиевой кислоты во время беременности может быть причиной недоношенности, нарушений физического и психического развития новорожденных.

**Состав:** пантогематоген; экстракты плодов черной смородины, рябины красной, рябины черноплодной, шиповника; витамины В<sub>1</sub>, В<sub>6</sub>, В<sub>12</sub>, С; биотин; никотинамид, пантотенат кальция, фолиевая кислота, лимонная кислота, сахар.

#### Свойства:

- необходим для профилактики и коррекции гипо-, авитаминозов, особенно в осенне-зимний период;
- нормализует работу центральной и периферической нервной системы;
- ускоряет процессы заживления язвы желудка и двенадцатиперстной кишки, в т. ч. в послеоперационный период;
- способствует нормальному течению процессов роста, развития и пролиферации тканей, в частности, при кроветворении и эмбриогенезе;
- рекомендован при длительном применении противотуберкулезных препаратов и антибиотиков;
- улучшает обменные процессы в организме, стимулирует работу печени;
- имеет антистрессорное действие.

**Рекомендации.** Принимать по 1–2 чайных ложки 2–3 раза в день. Возможно применение

с чаем, минеральной газированной водой, способной ускорять всасывание биологически активных веществ в организме. Длительность курса непрерывного применения 28–36 дней. Повторение курса возможно после 3 недель перерыва.

**Противопоказания:** индивидуальная непереносимость компонентов продукта.

**Форма выпуска:** 100 мл.

### 0603 БАЛЬЗАМ «КАЗАНОВА»

Обладает способностью уменьшать тревожность и снижать уровень невротического реагирования. Комплекс пантогематогена и золотого корня существенно снижает проявления физической зависимости к ряду психотропных веществ (транквилизаторы, алкоголь, никотин), уменьшает последствия злоупотребления кофе (кофеином).

Сочетание экстракта левзеи с пантогематогеном оказывает выраженное влияние на половую функцию и половое поведение, вызванные высокими физическими нагрузками (у спортсменов), общим переутомлением, сезонной гипофункцией (в зимний период). Экстракт левзеи усиливает положительное влияние пантогематогена на мозговое кровообращение.

**Состав:** пантогематоген; экстракты: золотого корня, маральего корня; витамин С; сахарный сироп; лимонная кислота.

#### Свойства:

- обладает выраженным тонизирующим и бодрящим эффектами;
- рекомендуется в комплексной терапии депрессивных состояний и коррекции синдрома «хронической усталости»;
- оказывает стимулирующее влияние на половую функцию;
- повышает физическую работоспособность;
- улучшает работу центральной нервной системы;



- способствует концентрации внимания и улучшению памяти;
- применяется в комплексной терапии импотенции, в том числе сексневрозозов, а также алкоголизма и никотиновой зависимости.

**Рекомендации.** Принимать по 1–2 чайных ложки бальзама 2–3 раза в день. Возможно применение с чаем, минеральной газированной водой, способной ускорять всасывание биологически активных веществ в организме. Длительность курса непрерывного применения 28–36 дней. Повторение курса возможно после 3 недель перерыва.

**Противопоказания:** индивидуальная непереносимость компонентов продукта. С осторожностью применять при гипертонической болезни III стадии.

**Форма выпуска:** 100 мл.

### 0604 БАЛЬЗАМ «СИБИРЯЧОК»

Повышает общую резистентность (сопротивляемость) организма, снижает повреждающее действие воспаления.

*Пантогематоген* усиливает деятельность гипофиз-адреналовой системы, активизирует иммунную систему. *Экстракт солодки* дополняет это действие. Антоцианы и флавоноиды *клюквы* нормализуют сосудистые реакции, оказывают противовоспалительное действие, что в сочетании с влиянием пантогематогена и экстракта солодки служит надежным средством профилактики повреждения надпочечников при воспалении. В добавление *экстракт душицы* оказывает легкое успокаивающее действие.

*Экстракт листьев мать-и-мачехи* оказывает отхаркивающее и смягчительное действие. Оно усиливается и дополняется медом, эфирные масла которого обладают противовоспалительным эффектом.

*Экстракт зверобоя*, наряду с антиоксидантным действием, усиливает регенерацию (вос-



становление) тканей, поврежденных воспалением. Это последнее обстоятельство очень важно для успешной и полноценной комплексной терапии бронхолегочных заболеваний и предупреждения перехода заболеваний в хроническую форму.

**Состав:** пантогематоген; витамин С; экстракты корня солодки, листьев мать-и-мачехи, душицы, зверобоя, ягод клюквы; мед алтайский; сахарный сироп; лимонная кислота.

**Свойства:**

- улучшает функционирование дыхательной и мочевыводящей систем при воспалительных заболеваниях;
- укрепляет иммунитет;
- нормализует тонус вегетативной нервной системы и психоэмоциональный статус;
- обладает отхаркивающим и смягчительным эффектами;
- предупреждает переход острых воспалительных процессов в хроническую форму;
- является дополнительным источником витамина С.

**Рекомендации.** Принимать по 1–2 чайных ложки 2–3 раза в день. Возможно применение с чаем, минеральной газированной водой, способной ускорять всасывание биологически активных веществ в организме. Длительность курса непрерывного применения 28–36 дней. Повторение курса возможно после 3 недель перерыва.

**Противопоказания:** индивидуальная непереносимость компонентов продукта.

**Форма выпуска:** 100 мл.

## 0626 БАЛЬЗАМ «СИБИРЯЧОК» С СЕМЕНАМИ ТЫКВЫ И ЛИСТЬЯМИ БЕРЕЗЫ

Комплексное средство для защиты детей от паразитов и нормализации функций желудочно-кишечного тракта.

В бальзаме отсутствуют консерванты, красители, спирт. Используются исключительно водные настои растительных компонентов.



**Состав:** сахарный сироп, настой растительно-го сырья (травы чабреца, листьев берёзы, цветков ромашки аптечной, плодов тмина обыкновенного, цветков ноготков аптечных, семян тыквы), лимонная кислота, витаминный премикс, пантогематоген.

*Семена тыквы* оказывают противоглистное действие.

*Листья березы* обладают бактерицидным, противовоспалительным и противоглистным действием.

*Трава чабреца* обладает противоглистным, антимикробным, спазмолитическим, противовоспалительным и антисептическим действием.

*Цветки ромашки* нормализуют функциональную активность желудочно-кишечного тракта, оказывают спазмолитическое действие на его гладкую мускулатуру.

*Плоды тмина* обладают противоглистным действием, усиливают секрецию пищеварительных желез, снижают газообразование.

*Цветки ноготков* обладают антимикробным, спазмолитическим и противовоспалительным действием.

*Витамин С* повышает сопротивляемость организма к инфекциям, способствует укреплению иммунитета.

*Витамины группы В* нормализуют кислотность желудочного сока, двигательную функцию желудка и кишечника, повышают сопротивляемость организма к инфекциям.

*Пантогематоген* улучшает обмен веществ и укрепляет иммунитет, способствует более быстрому восстановлению и нормализации функционального состояния органов и систем.

**Рекомендации по применению:** по 2–4 чайных ложки (10–20 мл) в день. Перед применением рекомендуется растворить в 100 мл воды. Можно применять с теплым чаем или минеральной водой.

**Противопоказания:** индивидуальная непереносимость компонентов продукта.

**Форма выпуска:** 100 мл.



## 0627 БАЛЬЗАМ «СИБИРЯЧОК» С ФЕНХЕЛЕМ И УКРОПОМ

Способствует здоровому пищеварению. Мягкое слабительное средство при запорах у детей.

В бальзаме отсутствуют консерванты, красители, спирт. Используются исключительно водные настои растительных компонентов.

**Состав:** сахарный сироп, настой растительного сырья (плодов аниса обыкновенного, плодов фенхеля обыкновенного, плодов тмина обыкновенного, плодов укропа аптечного), настой плодов вишни и яблок, лактулоза, лимонная кислота, витаминный премикс, пантогематоген.

*Плоды фенхеля* регулируют моторную деятельность и уменьшают спазмы кишечника, снижают газообразование.

*Плоды укропа* оказывают спазмолитическое и ветрогонное действие. Применяют при воспалении слизистой оболочки толстого кишечника (колите).

*Лактулоза* стимулирует рост и жизнедеятельность собственной микрофлоры кишечника (бифидо- и лактобактерий). Оказывает мягкое послабляющее действие.

*Плоды аниса* повышают секреторную и двигательную функции желудка и кишечника.

*Плоды тмина* усиливают секрецию пищеварительных желез, снижают процессы гниения и брожения в кишечнике.

*Плоды вишни и яблок* оказывают легкое послабляющее действие.

*Витамин С* повышает сопротивляемость организма к инфекциям и внешним воздействиям (охлаждение и перегревание).

*Витамины группы В* нормализуют кислотность желудочного сока, двигательную функцию желудка и кишечника, повышают сопротивляемость организма к инфекциям, участвуют в процессах кроветворения.

*Пантогематоген* улучшает обмен веществ и укрепляет иммунитет, способствует более быстрому восстановлению и нормализации функционального состояния органов и систем.



**Рекомендации по применению:** по 2–4 чайных ложки (10–20 мл) в день. Перед применением рекомендуется растворить в 100 мл воды. Можно применять с теплым чаем или минеральной водой.

**Противопоказания:** индивидуальная непереносимость компонентов продукта.

**Форма выпуска:** 100 мл.

## 0620 ГЕЛЬМИПАЛЬ

Защита от паразитов.

**Состав:** экстракт полыни обыкновенной, экстракт листьев берёзы, экстракт коры осины, экстракт зверобоя, пантогематоген. Вспомогательные компоненты:

фруктоза. *Экстракт полыни* проявляет противопаразитарное действие в отношении круглых и плоских гельминтов; *экстракт листьев берёзы* обладает глистогонным действием, оказывает дезинфицирующее и желчегонное действие; *экстракт коры осины* оказывает противоописторхозное действие; *экстракт зверобоя* нейтрализует гельминтные токсины и аллергены; *пантогематоген* укрепляет иммунитет, способствует быстрому восстановлению и нормализации функционального состояния органов и систем.

**Свойства:** антигельминтное; противовоспалительное; антимикробное; антитоксическое; спазмолитическое; иммуномодулирующее; общеукрепляющее; улучшает аппетит.

**Показания к применению:** для противопаразитарной защиты организма.

**Рекомендации:** принимать взрослым по 1 капсуле 3–4 раза в день во время еды. Продолжительность приёма – 10 дней. Через месяц приём повторить.

**Противопоказания:** индивидуальная непереносимость компонентов; беременность, кормление грудью; язвенная болезнь желудка



и двенадцатиперстной кишки. Не совмещать с приёмом лекарственных средств.

**Форма выпуска:** 30 капсул.

## 0618 ГЕПАЛЬ

Нормализует метаболические процессы в печени.

**Состав:** экстракт плодов шиповника, экстракт шрота плодов расторопши пятнистой, экстракт корня солодки, пантогематоген.

**Свойства:** гепатозащитное; желчегонное; антитоксическое; противовирусное; антиоксидантное; иммуномодулирующее; нормализующее метаболизм печени при описторхозе, лямблиозе.

**Показания к применению:** дискинезия желчевыводящих путей, хронический холецистит, холангит, токсическое поражение печени, хронический гепатит, начальная стадия цирроза печени.

**Рекомендации:** принимать взрослым по 1 капсуле 3 раза в день во время еды, запивая водой. Продолжительность приема – 28–30 дней.

**Противопоказания:** индивидуальная непереносимость компонентов продукта, обострение язвенной болезни желудка и 12-перстной кишки, беременность и кормление грудью.

**Форма выпуска:** 30 капсул.



никовой, экстракт рябиновый, витамин В6, витамин В2.

**Неактивные компоненты:** сухое молоко растительного происхождения, сахар, карамельный порошок, пшеничная крупка, фруктоза, микрокристаллическая целлюлоза, какао-порошок, ароматизатор натуральный «Ананас», гуммиарабик, краситель натуральный «Аромакolor», воск пчелиный.

**Свойства.** Является эффективной защитой иммунной системы подростков старше 14 лет и молодых людей в условиях физических и психомоциональных перегрузок, а также способствует быстрейшему восстановлению функций иммунной системы в случае их нарушения.

**Показания к применению:**

- для повышения умственной и физической работоспособности и устойчивости организма к стрессам;
- подросткам, испытывающим высокие физические и психоэмоциональные нагрузки;
- для профилактики акне, угревой сыпи;
- подросткам для профилактики респираторных заболеваний и гриппа;
- подросткам, активно занимающимся спортом.

**Рекомендуемые нормы потребления:** от 5 до 7 драже в день, что составляет 30–50 % от суточной нормы потребления витаминов С, В2, В6, инозита и цинка.

**Противопоказания.** Индивидуальная непереносимость компонентов.

**Форма выпуска:** 60 г драже.

## 0606 ДРАЖЕ «КАЛЬЦЕПАН»

Профилактика остеопороза.

**Состав.**

**Активные компоненты:** пантогематоген, тримагния ортофосфат, кальция карбонат, кальция ортофосфат, витамин С, экстракт лапчатки кустарниковой, экстракт зверобоя, экстракт рябиновый, витамин В6, витамин В2, витамин D3.



## 0605 ДРАЖЕ «АРГО-ПАН»

Защита иммунной системы.

**Состав.**

**Активные компоненты:** пантогематоген, инозит, витамин С, цинка цитрат, экстракт зверобоя, экстракт лапчатки кустар-



*Неактивные компоненты:* сухое молоко растительного происхождения, карамельный порошок, пшеничная крупка, сахар, фруктоза, мальтодекстрин, микрокристаллическая целлюлоза, какао-порошок, масло кокосовое, гуммиарабик, ароматизатор натуральный «Топленое молоко», краситель натуральный «Аромакolor», воск пчелиный.

#### **Свойства.**

*Кальций* укрепляет структуру скелета, обеспечивает здоровье зубов, волос и ногтей. Недостаток кальция приводит к остеопорозу. Сочетание кальция ортофосфата и карбоната кальция является одним из оптимальных источников кальция и фосфора для усвоения женским организмом.

*Магний*, как и кальций, входит в состав минеральной основы костной ткани. Замедляет развитие остеопороза и способствует увеличению плотности костей у пожилых людей. Важно знать, что именно магний играет ключевую роль в процессе формирования костей и обеспечивает усвояемость кальция в организме.

*Пантогематоген* из крови самки марала усиливает деятельность остеобластов (клеток – «строителей» кости). Способствует восстановлению естественного уровня эстрогенов в организме женщины и нормализации функций вегетативной нервной системы (снижению потливости и нервозности, улучшению сна и т.д.).

*Витамин Д3* повышает всасывание кальция в тонкой кишке и поступление кальция в костную ткань.

*Витамин В6* играет существенную роль в поддержании структуры и прочности скелета, недостаток витамина может усилить прогрессирование остеопороза.

*Экстракт зверобоя* стимулирует размножение клеток и процессы восстановления костной ткани. Одновременно он усиливает образование витамина Д3 в коже под влиянием солнечных лучей.

*Экстракт лапчатки кустарниковой* уменьшает негативные последствия воздействия на организм свободных радикалов.

*Экстракт рябиновый* оказывает выраженное антиоксидантное и капилляроукрепляющее действие.

**Показания к применению.** Основными потребителями драже «Кальцепан» являются женщины в возрасте после 40 лет, страдающие остеопорозом, а также пациенты, перенесшие травму кости, в период ее заживления.

Препарат «Кальцепан» показан:

- всем женщинам, имеющим явные или латентные нарушения кальциевого обмена;
- женщинам, занятым физическим трудом, особенно тяжелым;
- женщинам, чья профессиональная деятельность связана с постоянными стрессорными воздействиями, также приводящими к повышенным потерям кальция.

**Рекомендации по применению:** 6 драже в день, что составит 30–50 % от суточной нормы потребления минералов (кальция, магния, фосфора) и витаминов (С, В6, В2, Д3).

**Противопоказания:** индивидуальная непереносимость.

**Форма выпуска:** 100 г драже.

#### **0611 ДРАЖЕ «ПАНТОШКА»**

Ввиду высокой активности процессов роста дети нуждаются в восполнении дефицита макро-, микроэлементов и витаминов постоянно, так как не создают сколько-нибудь значимых запасов в организме. Поэтому драже «Пантошка» рассчитано на непрерывное применение. Кроме того, дети нуждаются не только в стимуляции, но и в защите функциональных систем организма от возможной перегрузки. Для этого введен комплекс растительных ягодных экстрактов, обеспечивающих защиту стенок сосудов, гипофиз-адреналовой системы, иммунитета, мембран митохондрий и других структур клетки, составляющих систему ее энергопродукции. Комплекс драже обладает способностью улучшать процессы обучаемости и памяти (смысловой и механической), нормализует работу иммунной системы, обладает общеукрепляющим действием, уменьшает воспалительные процессы, повышает сопротивляемость ор-



ганизма неблагоприятным условиям внешней среды.

#### **Состав.**

*Активные компоненты:* пантогематоген, витамин С, экстракт шиповника сухой, экстракт рябиновый сухой, экстракт черносмородиновый сухой.

*Неактивные компоненты:* сухое молоко растительного происхождения, сахар, карамельный порошок, пшеничная крупка, микрокристаллическая целлюлоза, фруктоза, какао-порошок, гуммиарабик, ароматизатор натуральный «апельсин», краситель натуральный «ароматон кармин», воск пчелиный. Одно драже содержит 9 мг витамина С.

#### **Показания к применению.**

- детям, часто болеющим инфекционными заболеваниями;
- детям с проблемами запоминания и обучаемости;
- с целью профилактики заболеваний в осенне-зимний период;
- детям, испытывающим высокие физические и психоэмоциональные нагрузки;
- как дополнительный источник витамина С.

**Рекомендации.** Детям 3–11 лет – от 2 до 3 драже в день; 11–14 лет – от 2 до 4 драже; детям старше 14 лет и взрослым – от 3 до 5 драже в день, что составит 30 до 50 % от суточной нормы потребления витамина.

**Противопоказания:** индивидуальная непереносимость компонентов.

**Форма выпуска:** 80 г драже.

### **0607 ДРАЖЕ «ПАНТОШКА-А»**

Улучшение состояния зрительной системы в условиях высоких функциональных перегрузок.

#### **Состав.**

*Активные компоненты:* пантогематоген, витамин С, экстракт из плодов черники сухой, экстракт шиповника сухой, витамин А, экс-



тракт рябиновый сухой, экстракт черносмородиновый сухой.

*Неактивные компоненты:* сухое молоко растительного происхождения, сахар, карамельный порошок, пшеничная крупка, фруктоза, микрокристаллическая целлюлоза, какао-порошок, гуммиарабик, ароматизатор натуральный «черника», краситель натуральный «аромаколор», ароматизатор натуральный «черная смородина», воск пчелиный. Одно драже содержит 90 мкг витамина А и 9 мг витамина С.

#### **Показания к применению:**

- для профилактики нарушений зрения при интенсивной зрительной нагрузке и работе в условиях недостаточной освещенности (учеба, работа за компьютером, просмотры телепередач и т. д.);
- для профилактики и коррекции нарушений сумеречного зрения;
- для профилактики нарушений мозгового кровообращения и перевозбуждения центров управления зрительной функцией.

**Рекомендации.** Рекомендуемые нормы потребления: детям 3–7 лет – от 2 до 3 драже в день; 7–11 лет – от 3 до 4 драже в день, детям старше 11 лет и взрослым – от 3 до 5 драже в день, что составит 30 до 50 % от суточной нормы потребления витаминов С и А.

**Противопоказания:** индивидуальная непереносимость компонентов.

**Форма выпуска:** 80 г драже.

### **0608 ДРАЖЕ «ПАНТОШКА-Са»**

Профилактика нарушения обмена кальция у активно растущих детей и подростков, у которых дефицит кальция определяется быстрым ростом костей и увеличением мышечной массы.

*Пантогематоген* обладает выраженным специфическим влиянием на процесс поступления кальция в костную ткань: практически не происходит увеличения кон-



центрации кальция в крови, но идет увеличение его поступления в костную ткань.

**Витамин D<sub>3</sub>** дополнительно способствует повышению потребления кальция костной тканью, как за счет повышения всасывания кальция в кишечнике, так и путем активизации процесса депонирования фосфата кальция в костях.

#### **Состав.**

**Активные компоненты:** пантогематоген, 3-кальция ортофосфат, витамин С, экстракт шиповника сухой, экстракт рябиновый сухой, экстракт черносмородиновый сухой, витамин ДЗ.

**Неактивные компоненты:** сухое молоко растительного происхождения, сахар, карамельный порошок, пшеничная крупка, мальтодекстрин, фруктоза, масло кокосовое, какао-порошок, микрористаллическая целлюлоза, гуммиарабик, ароматизатор натуральный «ванильно-сливочный», краситель натуральный «аромаколор», ароматизатор натуральный «малина», воск пчелиный. Одно драже содержит 9 мг витамина С, 100 мг кальция, 1 мкг витамина ДЗ.

#### **Показания к применению.**

- подросткам в период интенсивного роста, особенно тем, кто активно занимается спортом;
- пациентам, перенесшим травмы костей, на протяжении всего периода формирования костной мозоли.

**Рекомендации.** Рекомендуемые нормы потребления: детям от 3 до 7 лет – от 2 до 3 драже, от 7 до 11 лет – от 3 до 4 драже, детям старше 11 лет – от 4 до 5 драже, взрослым – от 3 до 5 драже в день, что составит 30 до 50 % от суточной нормы потребления витаминов С, ДЗ и кальция.

**Противопоказания:** индивидуальная непереносимость компонентов.

**Форма выпуска:** 80 г драже.

### **0609 ДРАЖЕ «ПАНТОШКА-Fe»**

Общеукрепляющее и тонизирующее действие, восполняет дефицит железа в организме. Усиливая синтез гемоглобина, пантогематоген направляет железо непосредственно на нужды

кровообразования, параллельно увеличивая потребление тканями кислорода.

Витамины, флавоноиды и антоциановые соединения ягодных экстрактов нормализуют сосудистую проницаемость, процессы микроциркуляции и транспортные процессы в мембранах клетки. Витамин С

является необходимым компонентом, который участвует в процессах транспорта железа, антиперекисной защиты и выработки энергии, усиливает всасывание железа в 20 раз. Органические кислоты ягодных экстрактов дополнительно улучшают всасывание железа желудочно-кишечном тракте.

#### **Состав.**

**Активные компоненты:** пантогематоген, витамин С, железо карбонильное, экстракт шиповника сухой, экстракт рябиновый сухой, экстракт черносмородиновый сухой.

**Неактивные компоненты:** сухое молоко растительного происхождения, сахар, карамельный порошок, пшеничная крупка, какао-порошок, фруктоза, микрористаллическая целлюлоза, гуммиарабик, ароматизатор натуральный «ванильно-сливочный», краситель натуральный «аромаколор», воск пчелиный.

#### **Показания к применению.**

- детям и взрослым для профилактики и коррекции дефицита железа;
- в комплексной терапии железодефицитных анемий.

#### **Рекомендации.**

**Рекомендуемые нормы потребления:** детям 3–7 лет – 2–3 драже; 7–11 лет – 3–4 драже; старше 11 лет – 4–6 драже, взрослым – 3–6 драже в день, что составит 30 до 50 % от суточной нормы потребления витамина С и железа.

Драже рассчитано на длительное применение.

**Противопоказания:** индивидуальная непереносимость компонентов продукта.

**Форма выпуска:** 80 г драже.



## 0610 ДРАЖЕ «ПАНТОШКА-ЙОД»

Общеукрепляющее действие и повышение эффективности усвоения йода из пищи. Является дополнительным источником йода. Пантогематоген усиливает секрецию гормона тиреотропина, обладает выраженным стабилизирующим влиянием на вегетативную нервную систему, что делает процесс поглощения йода и секрецию тиреотропина более равномерным. Биологически активные вещества экстрактов лекарственных растений оказывают положительное влияние на процессы микроциркуляции, проницаемость и тонус сосудов щитовидной железы, обеспечивают эффективную защиту от избыточного влияния процессов перекисного окисления липидов в условиях стресса и адаптационных нагрузок. Территория России расположена в зоне эндемического дефицита йода.



При недостатке йода в пище наблюдается упадок сил, снижение работоспособности и интеллекта, невозможно нормальное формирование психики и половой функции, нарушается внимание и понимание сути явлений, поэтому драже «Пантошка-Йод» рассчитано на длительный прием.

### Состав.

**Активные компоненты:** пантогематоген, витамин С, экстракт шиповника сухой, экстракт рябиновый сухой, экстракт черносмородиновый сухой, калий иодистый.

**Неактивные компоненты:** сухое молоко растительного происхождения, сахар, карамельный порошок, пшеничная крупка, фруктоза, микрокристаллическая целлюлоза, какао-порошок, гуммиарабик, краситель натуральный «аромакolor», ароматизатор натуральный «клубника», краситель натуральный «акватон кармин», ароматизатор натуральный «ванильно-сливочный», воск пчелиный. Одно драже содержит 9 мг витамина С, 15 мкг йода.

### Показания к применению.

- профилактика и коррекция дефицита йода у детей и взрослых;

- для укрепления иммунитета часто болеющих детей;
- в комплексной терапии заболеваний щитовидной железы.

**Рекомендации.** Рекомендуемые нормы потребления: детям 3–7 лет – от 2 до 3 драже; 7–14 лет – от 3 до 4 драже; детям старше 14 лет и взрослым – от 3 до 5 драже в день, что составит 30 до 50 % от суточной нормы потребления витамина С и йода.

**Противопоказания:** индивидуальная непереносимость компонентов.

**Форма выпуска:** 80 г драже.

## ЗНАЕТЕ ЛИ ВЫ, ЧТО...

Суточная потребность

- **в витамине А:**
  - у детей от 4 до 6 лет – 500 мкг,
  - от 7 до 10 лет – 700 мкг,
  - от 11 до 17 лет (мальчики) – 1000 мкг,
  - (девочки) – 800 мкг;
  - у взрослых – 1000 мкг;
- **в витамине С (аскорбиновой кислоте):**
  - у детей: от 4 до 6 лет – 40–60 мг;
  - от 7 до 10 лет – 60 мг;
  - старше 11 лет – 70 мг;
- **в витамине D<sub>3</sub>:**
  - от 1 до 3 лет – 10 мкг;
  - от 4 лет и старше – 2,5 мкг;
- **в кальции:**
  - от 1 до 3 лет – 800 мг,
  - от 4 до 6 лет – 900 мг,
  - 6 лет – 1000 мг,
  - от 7 до 10 лет – 1100 мг,
  - старше 11 лет – 1200 мг;
- **в железе:**
  - от 1 до 6 лет – 10 мг,
  - от 7 до 10 лет – 12 мг,
  - мальчики 11–13 лет – 15 мг,
  - девочки 11–13 лет – 18 мг,
  - юноши 14–17 лет – 15 мг,
  - девушки 14–17 лет – 18 мг,
  - мужчины – 10 мг,
  - женщины – 18 мг;

- в йоде:
 

от 1 до 3 лет	–	0,06 мг,
от 4 до 6 лет	–	0,07 мг,
от 7 до 13 лет	–	0,1 мг,
от 14 до 17 лет	–	0,13 мг.

## 0621 ДРАЖЕ ОБОГАЩЕННОЕ «ЛЕДИПАН»

Способствует восстановлению гормонального баланса женского организма, профилактике, облегчению и снятию симптомов климакса и ПМС.

### Состав.

**Активные компоненты:** пантогематоген из крови самки марала; сок черносмородиновый, топинамбур; премикс витаминный; экстракты солодки, зверобоя, клевера, крапивы, Melissa; цинка цитрат, железо карбонил, меди аспарагинат, калий йодистый, гуммиарабик.

**Неактивные компоненты:** сыворотка молочная, патока, масло кокосовое, фруктоза, микрокристаллическая целлюлоза, ароматизатор натуральный «черная смородина».

**Пантогематоген из крови самки марала** устраняет дисфункцию вегетативной нервной системы, сопровождающую климактерическую перестройку организма (приливы, гиперемия кожных покровов, потливость). Положительно воздействует на психоэмоциональное состояние женщины: исчезает состояние тревоги, возникает чувство защищенности, умиротворения. Нормализует менструальный цикл, повышает сопротивляемость организма женщины к воздействию патогенных факторов, снимает симптомы ПМС.

**Красный клевер** восполняет дефицит эстрогенов.

**Солодка** обладает антиоксидантными свойствами и защищает организм от воздействия свободных радикалов.



**Melissa** используется для возбуждения аппетита и успокоения нервной системы, при головных болях и мигрени, при воспалении придатков, болезненных менструациях и климактерических неврозах.

**Крапива** ускоряет процесс свертывания крови, повышает содержание гемоглобина и эритроцитов, улучшает обмен веществ, понижает содержание сахара в крови, нормализует менструальный цикл, тонизирует мускулатуру матки и кишечника, оказывает противовоспалительное и эпителизирующее действие.

**Зверобой** обладает противовоспалительным, противомикробным и вяжущим действием.

**Витамины А, С, Е** повышают иммунитет, являются средством в борьбе со старением, снижают риск сердечно-сосудистых заболеваний. Облегчают приливы, уменьшают вагинальную сухость. Стимулируют мышечную деятельность и функции половых желез. Защищают клетки от повреждения свободными радикалами. Уменьшают риск образования тромбов, укрепляют кровеносные сосуды.

**Витамины группы В, витамин Д.** Нормализуют нервную деятельность, контролируют уровень глюкозы, снижают колебания настроения, устраняют бессонницу, повышают стрессоустойчивость женщины.

**Цинк** влияет на секрецию гормонов и передачу нервного импульса; медь участвует в процессе образования клеточной энергии; железо необходимо женщинам из-за регулярной потери крови во время месячных; йод важен для профилактики заболеваний щитовидной железы.

Драже «Ледипан» изготовлено на фруктозе, является источником легкоусвояемой энергии.

В состав входит сухой сок черной смородины, которая является «кладовой» витаминов, повышает иммунитет и сопротивляемость организма различным заболеваниям.

**Рекомендации по применению:** 4 драже в день во время приема пищи, что составит 30–50 % от суточной нормы потребления витаминов (С, ДЗ, А, Е, группы В) и минералов (железа, цинка, меди, йода).

**Противопоказания:** индивидуальная непереносимость компонентов.

**Форма выпуска:** драже 60 г.

## 0622 ДРАЖЕ ОБОГАЩЕННОЕ ПРОФИЛАКТИЧЕСКОЕ «ЛОНОПАН»

Способствует развитию здорового ребенка, обеспечивая повышенные потребности матери и плода в витаминах и минералах во время беременности, а также при кормлении грудью.

**В комплекте два вида драже:** «Лонопан с железом и йодом» – зеленого цвета и «Лонопан с кальцием» – белого цвета.



### Состав.

*Лонопан с железом и йодом:* сыворотка молочная, сок яблочный, фруктоза, топинамбур, патока, микрокристаллическая целлюлоза, масло кокосовое, инулин, премикс витаминный, экстракт шиповника, ароматизатор натуральный «яблоко», гуммиарабик, экстракт крапивы, железо карбонил, краситель натуральный «акватон хлорофилл», пантогематоген, меди аспарагинат, калий йодистый.

*Лонопан с кальцием:* кальция ортофосфат, патока, масло кокосовое, мальтодекстрин, фруктоза, топинамбур, тримагния ортофосфат, микрокристаллическая целлюлоза, сыворотка молочная, сок яблочный, премикс витаминный, экстракт шиповника, ароматизатор натуральный «сливки», гуммиарабик, цинка цитрат, экстракт крапивы, пантогематоген.

*Железо* участвует в образовании эритроцитов, снабжающих малыша необходимым кислородом.

*Йод* – важнейший компонент гормонов щитовидной железы, принимающих активное участие в процессах обмена веществ, обеспечении вынашивания беременности. Дефицит йода является распространенной причиной повреждения мозга у плода, снижает выживаемость детей, вызывает зоб и нарушает рост и умственное развитие ребенка.

*Медь* вместе с железом участвует в процессах кроветворения и биологического окисления, обеспечивающего организм энергией.

*Кальций* необходим растущему организму для формирования костей и зубов, нервной системы, сердца и мышц. Дефицит кальция может привести к задержке роста плода, а у мамы вызывает токсикоз, судороги, суставные боли, остеопороз и кариес.

*Цинк* влияет на функционирование генетического аппарата, рост и деление клеток, регулирует развитие костной и хрящевой тканей, репродуктивную функцию.

*Магний* играет важную роль в обеспечении организма энергией, в работе различных мышц, в том числе сердца. При нехватке магния начинается сокращение матки, провоцируя преждевременные роды, а так же возникает вероятность того, что ребенок может не набрать вес и родиться недоношенным.

*Витамины группы В* незаменимы для нормального функционирования нервной, пищеварительной, сердечнососудистой систем.

*Витамин В9* помогает снизить вероятность возникновения дефектов позвоночника у ребенка, участвует в правильном формировании его психики и интеллекта. Обладает свойством снижать болевую чувствительность у рожениц, а после родов улучшает выделение молока. Кроме того, дефицит этого витамина может вызывать преждевременное прерывание беременности, плацентарную недостаточность, поэтому особенно важно обогащать пищевой рацион витамином В9 до 12-й недели беременности.

*Витамин С* необходим для нормального развития всех элементов плодного яйца, участвует в обмене веществ и поддерживает работу всех органов, повышает иммунитет и работоспособность.

*Витамин А* необходим для развития плаценты, роста мягких тканей организма, воспроизводства эритроцитов крови, как для матери, так и для плода.

*Витамин Е* повышает способность к оплодотворению, способствует нормальному развитию беременности и образованию грудного молока. Недостаток его обуславливает выкидыш, преждевременные роды.

*Витамин D* способствует образованию костей и зубов, оптимальному функционированию



нию сердечно-сосудистой системы и общему развитию будущего ребенка.

*Шиповник* – натуральный источник витамина С и железа, повышает сопротивляемость организма в борьбе с инфекциями.

*Крпива* увеличивает количество гемоглобина, тромбоцитов и эритроцитов, снижает концентрацию сахара в крови, оказывает мочегонное, ранозаживляющее и общеукрепляющее действие, стимулирует лактацию и препятствует развитию мастита.

*Пантогематоген* положительно воздействует на психоэмоциональное состояние женщины: исчезает состояние тревоги.

Способствует повышению сопротивляемости организма к вирусным инфекциям.

**Применение:** 2 драже зеленого цвета утром во время еды и 4 драже белого цвета вечером во время еды.

**Противопоказания:** индивидуальная непереносимость компонентов драже.

**Форма выпуска:** 115 г драже.

## 0623 ДРАЖЕ С КАЛИНОЙ «ПОМОГУША»

Помогает детскому организму при повышенной возбудимости, трудностях с концентрацией внимания, нарушениях сна. Мягко воздействует на нервную систему, обладает общеукрепляющими свойствами.

### Состав.

**Активные компоненты:** премикс витаминный, лецитин, экстракт калины, экстракт липы, экстракт Melissa.

**Вкусовые компоненты:** сахар, патока крахмальная, какао-порошок, воск пчелиный.

*Калина* оказывает успокаивающее действие.

*Липа* оказывает мягкое седативное влияние на ЦНС (центральную нервную систему) ребенка.

*Мелисса* применяется при состояниях общего перевозбуждения и бессоннице.

*Лецитин* служит одним из основных источников питания для нервной системы. К классиче-



ским проявлениям дефицита лецитина у детей относятся: повышенная раздражительность, плаксивость, отставание в обучении, усталость и повышенная утомляемость.

*Витамин С* защищает организм от последствий стресса, способствует укреплению иммунитета, увеличивает устойчивость к инфекциям.

*Витамин В1* благотворно действует на функции нервной системы и умственные способности. При нехватке витамина резко ухудшается память.

*Витамины В3, В6* отвечают за выработку энергии и хорошее настроение. Их дефицит приводит к бессоннице, подавленности, нервозности и слабости.

*Витамин В9* задействован в процессе производства аминокислот и азотистых оснований, из которых затем синтезируются белки. При его нехватке развивается анемия, наблюдается ухудшение настроения, упадок сил, у детей замедляется рост и развитие.

*Витамин В12* защищает от разрушения нервные волокна, способствует получению энергии из пищи. Недостаточное потребление витамина В12 приводит к мышечной усталости и очень быстрой утомляемости.

**Рекомендуемые нормы применения:** для детей от 3 до 7 лет – от 3 до 4 драже в день; для детей от 7 до 11 лет – от 4 до 5 драже в день; для детей старше 11 лет – от 5 до 6 драже в день.

**Противопоказания:** индивидуальная непереносимость компонентов.

**Форма выпуска:** 80 г драже.

## 0624 ДРАЖЕ С ОБЛЕПИХОЙ «ПОМОГУША»

Способствует полноценному росту и развитию детского организма.

### Состав.

**Активные компоненты:** L-карнитин, аскорбиновая кислота, экстракт облепиховый, порошок моркови, дрожжи, пантогематоген.

**Вкусовые компоненты:** сахар, патока крахмальная, какао-порошок, воск пчелиный.



*Облепиха* содержит витамины А, С, всю группу витаминов В, Р, РР, Е, К, дубильные вещества, органические кислоты, которые активно участвуют в обмене веществ и росте ребенка. В облепихе найдено 15 различных микроэлементов, в их числе: натрий, марганец, магний, кальций, железо, кремний и другие.

*Л-карнитин* – «витамин роста». При гриппе или простуде, при различных детских болезнях, а также слишком больших физических нагрузках, например, регулярных тренировках или активных играх, потребление в Л-карнитине резко возрастает, что делает необходимость получения Л-карнитина с пищей еще более важной.

*Морковь* содержит много каротина, который в организме человека превращается в витамин А.

*Дрожжи* являются одним из самых эффективных природных источников витаминов группы В и используются для поддержания естественного обмена веществ, укрепления иммунитета.

*Пантогематоген* положительно влияет на память, процессы мышления и обработки информации, повышает устойчивость к стрессам, нервным перегрузкам, переутомлению, повышает уровень защитных реакций организма за счет внутренних ресурсов.

*Витамин С* оказывает противовоспалительное действие, уменьшает аллергические реакции, усиливает устойчивость организма к инфекциям.

**Рекомендуемые нормы применения:** для детей от 4 до 7 лет – от 2 до 3 драже в день; для детей от 7 до 11 лет – от 3 до 4 драже в день; для детей старше 11 лет – от 4 до 5 драже в день.

**Форма выпуска:** 80 г драже.

## 0625 ДРАЖЕ С ПРОПОЛИСОМ «ПОМОГУША»

Способствует формированию здорового и крепкого иммунитета и обладает антисептическими и общеукрепляющими свойствами.

### Состав.

**Активные компоненты:** премикс витамин-



ный, мед натуральный, экстракт шиповника, экстракт малиновый, пантогематоген, прополис.

**Вкусовые компоненты:** сахар, патока крахмальная, какао-порошок, воск пчелиный.

*Прополис* содержит более 50 органических компонентов и минеральных элементов, около 10 жизненно важных витаминов и 17 аминокислот. Он укрепляет иммунитет, способен осуществлять профилактику развития вирусной инфекции в организме.

*Мед* значительно укрепляет иммунитет.

*Шиповник* повышает сопротивляемость организма к воздействию бактерий, помогает оздоровлению пищеварительной системы, содержит целый комплекс необходимых ребенку витаминов.

*Малина* используется при простуде, гриппе как жаропонижающее средство.

*Пантогематоген* влияет на функции клеточного иммунитета (стимулирует увеличение числа иммунокомпетентных клеток и их способность поглощать микробные тела).

*Витамин С* – мощный антиоксидант, «злейший враг» возбудителей болезней (паразитов, вирусов и микробов).

*Витамин А* защищает организм от проникновения инфекции, нормализует работу сетчатки глаза.

*Витамин Е* благотворно влияет на работу сердечной мышцы. При дефиците витамина Е у ребенка появляется мышечная дистрофия, нарушается целостность эритроцитов, шелушится кожа.

*Витамин D3* обеспечивает нормальный рост и развитие скелета, предупреждает развитие рахита у детей, повышает иммунитет. Он необходим для функционирования щитовидной железы и нормальной свертываемости крови.

*Витамины группы В* регулируют обмен углеводов и белков, влияют на выработку энергии и рост, улучшают работу мозга и снижают утомляемость организма, положительно воздействуют на функции кишечника и печени, поддерживают иммунную систему, улучшают кроветворение, нормализуют свертываемость крови.

**Рекомендуемые нормы применения:** для детей от 3 до 7 лет – от 2 до 3 драже в день; для детей от 7 до 11 лет – от 3 до 4 драже в день; для детей старше 11 лет – от 4 до 5 драже в день.

**Противопоказания:** индивидуальная непереносимость компонентов.

**Форма выпуска:** 80 г драже.

## 0612 КОНФЕТЫ ОБОГАЩЕННЫЕ ПРОБИОТИЧЕСКИЕ «БИФИДОПАН»

Нормализует микрофлору желудочно-кишечного тракта.

**Состав:** сухое молоко (растительного происхождения), фруктоза, порошок из клубней топинамбура, мальтит, инулин, витамин С, бифидогум (не менее  $5,0 \cdot 10^7$  КОЭ/100 г), гуммиарабик, ароматизаторы натуральные «яблоко» и «малина», стевиозид, красители пищевые натуральные.

### Свойства.

*Бифидобактерии* являются представителями нормальной кишечной микрофлоры и способствуют нормализации многочисленных функций организма, в частности, синтеза витаминов группы В и витамина К. За счет улучшения переваривания пищи бактерии предотвращают развитие запоров и метеоризма, а также пищевой аллергии. Прием бифидобактерий эффективен в комплексной терапии кандидозов в пищеварительном тракте.

*Топинамбур* – растительная клетчатка, является питательной средой для пробиотических микроорганизмов, источником инулина, пектина, витаминов В<sub>1</sub>, В<sub>2</sub>, С, органических кислот и углеводов, необходимых для роста полезной кишечной микрофлоры.

*Инулин* – полисахарид, состоящий из фруктозы, обладающий способностью снижать уровень сахара и холестерина в крови, сорбировать в кишечнике вредные вещества. Способствует нормализации полезной кишечной микрофлоры и стимуляции роста бифидо-, ацидо- и лактобактерий.

Пищевая ценность: 100 г конфет содержат жиров 20,5 г; углеводов 67,2 г, витамина С 900 мг. Энергетическая ценность: 100 г конфет – 453 ккал.



**Показания к применению.** В качестве профилактического средства для нормализации микрофлоры желудочно-кишечного тракта, повышения общей резистентности организма.

**Рекомендации.** Рекомендуемые нормы потребления: в возрасте 3–11 лет – 2–3 конфеты в день, от 11 до 14 лет – 3–4 конфеты, детям от 14 до 18 лет и взрослым – 3–5 конфет в день. что составляет 30–50 % от суточной нормы потребления витамина С и бифидобактерий.

**Противопоказания:** индивидуальная непереносимость компонентов.

**Форма выпуска.** 70 г конфет со вкусом яблока или малины.

## 0613 КОНФЕТЫ ОБОГАЩЕННЫЕ ПРОБИОТИЧЕСКИЕ «ЛАКТОПАН»

Нормализует микрофлору желудочно-кишечного тракта.

**Состав:** сухое молоко (растительного происхождения), фруктоза, порошок из клубней топинамбура, мальтит, инулин, витамин С, гуммиарабик, ароматизаторы натуральные «клубника» и «апельсин», стевиозид, лактогум (не менее  $5,0 \cdot 10^6$  КОЭ/100г), ацидогум (не менее  $5,0 \cdot 10^6$  КОЭ/100г), красители пищевые натуральные.

### Свойства.

*Лактобактерии* способствуют нормализации синтеза витаминов группы В, Е, К, аскорбиновой кислоты, повышая тем самым устойчивость организма к неблагоприятным факторам внешней среды. Поддерживают естественную защиту организма от чужеродных бактерий и вирусов.

Дефицит пробиотиков в кишечном микробиоценозе способствует нарушениям рециркуляции эстрогена, экскретирующегося в желудочно-кишечном тракте с желчью, и развитию соответствующих патологических состояний в женской половой сфере.

*Ацидобактерии* обеспечивают усвоение кальция, фосфора, белков, углеводов и т. д. Они обладают высокой витаминообразующей спо-



способностью, синтезируя в организме до 70 % витаминов. Эти бактерии и продукты их жизнедеятельности нейтрализуют токсичные продукты метаболизма (индол, скатол и т. п.) и быстро выводят их из организма. Они способствуют повышению иммунного статуса и ускоряют иммунный ответ на проникновение инфекции.

*Топинамбур* (см. код 0612). *Инулин* (см. код 0612).

**Показания к применению.** В качестве пробиотического средства для нормализации микрофлоры желудочно-кишечного тракта, повышения общей резистентности организма. Для повышения усвоения минералов, синтеза витаминов; для профилактики пищевой аллергии.

**Рекомендации.** Рекомендуемые нормы потребления: детям в возрасте 3–11 лет – от 2 до 3 конфет в день, от 11 до 14 лет – от 3 до 4 конфет, от 14 до 18 лет и взрослым – 3–5 конфет в день, что составляет 30–50 % от суточной нормы потребления витамина С и лактобактерий.

Совместный прием конфет с продуктами серии драже «Пантошка» способствует лучшему усвоению биологически активных веществ, витаминов, микро и макроэлементов из драже.

**Противопоказания:** индивидуальная непереносимость компонентов.

**Форма выпуска:** 70 г конфет со вкусом клубники или апельсина.

## 0615 КОНФЕТЫ ОБОГАЩЕННЫЕ ПРОБИОТИЧЕСКИЕ «ПРОБИОПАН»

Нормализует микрофлору желудочно-кишечного тракта.

**Состав:** сухое молоко (растительного происхождения), фруктоза, порошок из клубней топинамбура, мальтит, инулин, витамин С, бифидогум (не менее  $5,0 \cdot 10^7$  КОЭ/100г), гуммиарабик, ароматизаторы натуральные «лимон» и «грейпфрут», стевиозид, лактогум (не менее  $5,0 \cdot 10^6$  КОЭ/100г), ацидогум (не менее  $5,0 \cdot 10^6$  КОЭ/100г), красители пищевые натуральные.



## Свойства.

*Бифидобактерии* (см. код 0612). *Лактобактерии* (см. код 0613). *Ацидобактерии* (см. код 0613) *Топинамбур* (см. код 0612). *Инулин* (см. код 0612).

Пищевая ценность: 100 г конфет содержит жиров 20,5 г; углеводов 67 г. Энергетическая ценность: 100 г конфет – 453,8 ккал.

**Показания к применению.** Конфеты «Пробиопан» рекомендуются в качестве профилактического средства для нормализации микрофлоры желудочно-кишечного тракта, повышения общей резистентности организма, профилактики развития дисбактериоза. Для профилактики и нормализации гормонального баланса в женской половой сфере.

**Рекомендации.** Рекомендуемые нормы потребления: детям в возрасте 3–11 лет – от 2 до 3 конфет в день, от 11 до 14 лет – от 3 до 4 конфет, от 14 до 18 лет и взрослым – 3–5 конфет в день, что составляет 30–50 % от суточной нормы потребления витамина С, бифидо- и лактобактерий.

Совместный прием с драже «Кальцепан» улучшает рециркуляцию женских половых гормонов и способствует усвоению кальция в организме женщины.

**Противопоказания:** индивидуальная непереносимость компонентов.

**Форма выпуска:** 60 г конфет со вкусом лимона или грейпфрута.

## 0616 ФЕРРОПАН

Комплексный железосодержащий продукт. Оказывает общеукрепляющее действие.

**Состав:** 25 мг пантогематогена – сухого экстракта крови алтайского марала; 150 мг сульфата железа; 55 мг аскорбиновой кислоты.

**Свойства.** Ферропан позволяет восстановить уровень железа, гемоглобина и эритроцитов в крови и оказывает общеукрепляющее действие. Двухвалентное железо в составе *сульфата железа* является наиболее легко усвояемым для человека. Кроме того, сочетание органических соединений железа в составе пантогематогена с неорганическим двухвалентным железом способствует его усвоению в организме, улуч-



## 0619 ХОЛЕПАЛЬ



шая результаты лечения при анемии (сокращает сроки лечения и приводит к быстрому уменьшению клинических симптомов). *Пантогематоген* – это адаптоген природного происхождения с «мягким» действием и минимумом побочных реакций. Оказывает положительное влияние на процессы тканевого дыхания, сердечно-сосудистую систему, мозговую деятельность, гормональную активность; обладает антистрессорным действием, повышает физическую и умственную работоспособность. *Аскорбиновая кислота* препятствует окислению железа и значительно повышает его усвояемость. Благодаря этому возрастает активность ферропана и значительно сокращается риск возникновения желудочно-кишечных расстройств, которые часто осложняют прием препаратов железа.

**Показания к применению.** Ферропан применяют в качестве общеукрепляющего средства и источника железа, для снижения риска возникновения и в комплексной терапии ЖДА, а также при повышенной утомляемости, головкружении, бледности и сухости кожи, нарушениях структуры волос и ногтей.

**Противопоказания:** индивидуальная непереносимость компонентов, язвенная болезнь желудка и двенадцатиперстной кишки, беременность, кормление грудью. Перед применением рекомендуется проконсультироваться с врачом.

**Рекомендации.** Взрослым и детям старше 12 лет по 1 капсуле 1 раз в день, за 20 мин до еды, запивая теплой кипяченой водой. Длительность приема – 21–28 дней.

С целью профилактики рекомендуется принимать женщинам по одной капсуле в день после менструации (6–7 капсул ежемесячно).

**Форма выпуска:** 20 капсул.

Защита желчных путей.

**Состав:** экстракт бессмертника, экстракт столбиков рылец кукурузы, экстракт расторопши, пантогематоген. Вспомогательные компоненты: фруктоза.

*Экстракт столбиков рылец кукурузы* обладает желчегонным и противовоспалительным действием. *Экстракт плодов расторопши* увеличивает выделение желчи, устраняет застойные зоны в желчных путях, проявляет антимикробную активность, нормализует холестериновый обмен, защищает клетки печени от разрушения. *Экстракт цветков бессмертника* уменьшает концентрацию желчных кислот и содержание билирубина в желчи, повышает активность желчного пузыря, способствует выведению песка и мелких камней. *Пантогематоген* укрепляет иммунитет и улучшает обмен веществ, способствует более быстрому восстановлению и нормализации функционального состояния органов и систем.

**Свойства.** Улучшает функциональное состояние желчевыделительной системы:

- обладает желчегонным и желчестимулирующим действием;
- способствует выведению песка и мелких камней;
- препятствует образованию камней в желчном пузыре;
- гепатозащитное;
- противовоспалительное;
- антиоксидантное;
- иммуномодулирующее.

**Рекомендации:** принимать взрослым по 1 капсуле 3 раза в день во время еды, запивая водой. Продолжительность приёма – 21–28 дней.

**Противопоказания:** индивидуальная непереносимость компонентов; беременность, кормление грудью; язвенная болезнь желудка и двенадцатиперстной кишки.

**Форма выпуска:** 30 капсул.

## 0617 ЭРГОПАН

Тонизирующее действие.

**Состав:** пантогематоген сухой (субстанция крови алтайского марала), глюкоза, витамин С.

### Свойства:

- активизирует иммунитет;
- улучшает питание клеток головного мозга;
- оптимизирует кроветворение;
- выводит организм из состояния «хронической усталости», повышает жизненный тонус и работоспособность;
- усиливает возможности организма при тяжелой работе и высоких физических нагрузках;
- восстанавливает силы после инфекционных заболеваний, хирургических операций;
- снижает уровень холестерина в крови;
- способствует процессам заживления в тканях организма.

### Показания к применению:

- в хирургии и травматологии – для ускорения процесса заживления ран и переломов;
- в неврологической практике – при остаточных явлениях клещевого энцефалита (для уменьшения выраженных неврологических проявлений, улучшения памяти и логического мышления), при неврозах и неврастениях;
- в терапии – снижает уровень холестерина: показан при атеросклерозе, способствует лечению ожирения, диабета; способен купировать явления слабости сердечной мышцы, гипотонии, астенических состояний;
- в гастроэнтерологии – для более быстрого заживления язвенного дефекта и исчезновения болевого синдрома в комплексной терапии язвенной болезни желудка и 12-перстной кишки;



- в андрологии – способствует повышению половой потенции.

Таким образом, Эргопан не только является высокоэффективным средством профилактической медицины, но и с успехом может использоваться для повышения эффективности лекарственной терапии.

**Рекомендации.** Во время еды с пищей, запивая водой: взрослым и детям с 14 лет – по 3 капсулы 3 раза в день. Продолжительность приема – 10–28 дней.

**Противопоказания:** гипертоническая болезнь, выраженная сердечная недостаточность, склонность к тромбозам, тяжелые поражения почек. Не принимать беременным и кормящим женщинам.

**Форма выпуска:** 30 капсул.



## АРГО В КАРМАНЕ!

Компания АРГО представляет вам новый инструмент для работы и один из самых современных способов завести знакомство с потенциальным аргонавтом!

«ARGOnizer» – официальное бесплатное приложение для смартфонов и планшетных компьютеров, разработанное Компанией АРГО.

Приложение работает на операционной системе IOS и Android. Оно доступно для бесплатного скачивания в GooglePlay и в AppStore (для iPhone, iPad).

Если вы решили поменять средство связи на более новое, то убедитесь, что на нем установлена операционная система iOS (iPhone, iPad) и Android.

Данное приложение даёт вам новые возможности в организации деятельности – его можно использовать для проведения школ, консультаций, и, самое главное, с этим приложением офис АРГО всегда в кармане!

**Итак, какие свойства есть у приложения «ARGOnizer»:**

- Полная информация справочника по продукции Компании АРГО
- Розничные цены на продукцию указаны с учетом вашего города
- Автоматическое обновление цен
- Возможность создания списка «Избранное» для ваших любимых продуктов

Совсем недавно в приложение добавлен новый раздел – «Сообщения», и вскоре появятся новые возможности.

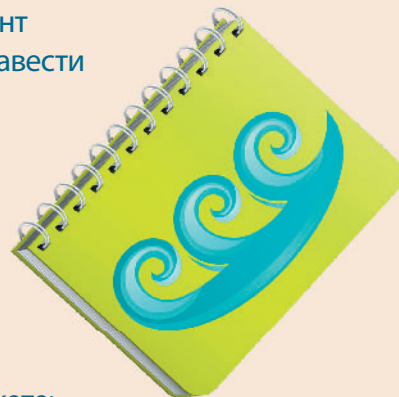

### Вы сможете:

- Получать последнюю информацию из портала АРГО
- Получать персональные сообщения от других пользователей портала
- Полученные сообщения можно пометать как прочитанные и удалять

Установите приложение и используйте его в общении с потенциальными клиентами!

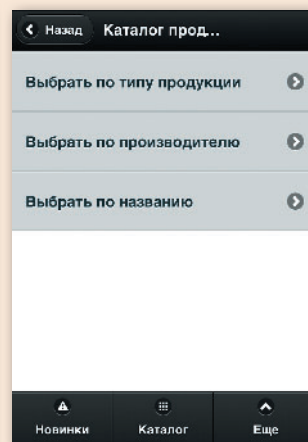



## СТОЛ ДЛЯ ПРЕЗЕНТАЦИЙ

Мобильные столы (их еще называют «мобильные дисплеи», «промо-столы») в настоящее время считаются одним из наиболее популярных видов мобильного оборудования и используются в сфере рекламы. Наши столы имеют ряд выгодных преимуществ – маленький вес, удобство транспортировки и представительский внешний вид.

Благодаря устойчивости и большому формату столешницы, столы являются оптимальным вариантом при проведении промо-акций, раздачи образцов, дегустации продукции.

- Высота стола 650 x 990 мм
- Размер столешницы 730 x 450 мм
- Максимальная нагрузка на столешницу 5–7 кг



### СПРАВОЧНИК продукции

выпуск **39**

..... <http://argo.pro> .....

